Impresso em papel de HOLMBERG BECH & C. — Stockolmo e Rio

Correio da Manhã

Propriedade de EDMUNDO BITTENCOURT & Cia. Limitada

OMMUNDSEN & Cª. LTD. — Fornecedores de papel para o "Correio da Manhã"

Director — PAULO BITTENCOURT
Director substituto — M. PAULO FILHO

ANNO XXVI — 9.674
RIO DE JANEIRO — QUINTA-FEIRA, 5 DE AGOSTO DE 1926

LARGO DA CARIOCA N. 13
Gerente — V. A. DUARTE FELIX

SERVIÇO TELEGRAPHICO DA UNITED PRESS, AMERICANA E CORRESPONDENTES ESPECIAES

Telegrammas de varias procedencias dizem que foram encontrados em Mostardas, Rio Grande do Sul, os aviadores argentinos

As senhoras belgas formulam um protesto contra a applicação da lei dos cultos no Mexico

NO DESASTRE DO DIRIGIVEL ITALIANO "E N 2" MORRERAM O MAJOR ALESSANDRO FEZI E O MECANICO ROSSI

Estão sãos e salvos os aviadores argentinos

TELEGRAMMAS DE DIVERSOS PONTOS ANNUNCIAM QUE DUGGAN, OLIVERO E CAMPANELLI FORAM ENCONTRADOS EM MOSTARDAS

A cerração é que os obrigou a descer naquelle ponto da costa gaúcha

Rio Grande, 4 (U. P.) — Os patrões dos hiates chegados hontem á noite informam que avistaram o hydroavião "Buenos Aires" voando deante das localidades de Mostardas e Bujurú.

Outra embarcação trouxe a noticia de que foram ouvidos tiros nas proximidades da ilha Saragonha, que fica perto de Pelotas, mas que devido á forte cerração não foi possivel effectuar nenhum reconhecimento. O intendente e diversas autoridades locaes têm tomado providencias no sentido de descobrirem os aviadores.

Porto Alegre, 4 (U. P.) — A chalupa "Minho", vinda de Mostardas, viu passar em vôo rasteiro por essa localidade, ás 13,30 do dia 2 do corrente, o avião "Buenos Aires", com direcção para o sudoeste.

O hiate "Bom Amigo", tambem chegado ao porto do Rio Grande, diz que a uma hora da madrugada de hoje, ao passar perto da ilha Sarangonha, ouviu dois fortes estampidos, nada tendo feito visto ignorar a travessia dos aviadores argentinos.

Porto Alegre, 4 (U. P.) — (Urgente) — A estação de radio-telegraphia do paquete "Itaguassu", que se acha ancorado neste porto, apanhou o seguinte despacho passado da estação de Juncção ao rebocador "Azambuja" que o transmittiu ao Rio Grande: "Avisam o apparecimento dos aviadores ao sul desta villa. Explore costa nesse sentido."

Porto Alegre, 4 (U. P.) — (Urgente) — Um dos rebocadores que sairam fóra da barra em busca dos aviadores argentinos, radiographou dizendo ter encontrado o apparelho ao sul das Mostardas.

Porto Alegre, 4 (A. A.) — (Urgente) — Um radio recebido de bordo do rebocador "Azambuja" diz que os aviadores argentinos desceram ao sul do pharol de Mostardas, devido á forte cerração, então reinante.

Accrescenta esse despacho, que o "Buenos Aires" levantará vôo agora mesmo.

São 15 horas e 50 minutos.

O desarmamento

Londres desmente tambem o boato da segunda conferencia triplice

Londres, 4 ("Correio da Manhã") — As investigações procedidas nos circulos officiaes da Liga a respeito da noticia posta em circulação em Genebra de que a Grã-Bretanha teria rejeitado um convite indirecto do governo de Washington para promover tomar parte em uma nova conferencia naval entre as tres principaes potencias maritimas para resolver sobre a questão dos armamentos, vieram esclarecer que nada era conhecido nesta capital a respeito de tal esforço da parte dos americanos. Foi mesmo affirmado que nada havia sido ouvido sobre o convite mencionado e que nenhum explora a questão pela simples razão do convite não haver chegado. Diz-se aqui que a origem de tal boato foi mesmo Genebra.

UM PEDIDO FEITO AO GOVERNO BULGARO

Vienna, 4 (U. P.) — Telegrammas procedentes de Sofia dizem que os representantes da França, Italia e Inglaterra pediram ao governo bulgaro que impeça no futuro os ataques dos "comitádjis" nas fronteiras da Yugo-Slavia e da Rumania.

O ministro das Relações Exteriores da Bulgaria assegurou aos diplomatas estrangeiros, que continua a envidar os seus melhores esforços afim de manter a paz nos Balkans.

PARA QUE SE COMSIGA A ESTABILISAÇÃO DO FRANCO

Berlim, 4 (U. P.) — Altos funccionarios do Estado, confirmam a noticia da proxima conferencia do sr. Strong, presidente do Banco da Reserva Federal dos Estados Unidos, e do sr. Schacht, presidente do Deutsch-Bank, e admittem a possibilidade de ser discutido os meios de realização de parte do activo da Allemanha, que serve de base ao plano Dawes, afim de contribuir para a estabilização do franco.

A questão religiosa no Mexico

Os banqueiros estão achando delicada a situação

Mexico, 4 (U. P.) — Sabe-se que um grupo de banqueiros visitou o presidente da Republica, general Calles, declarando-lhe que em consequencia da luta religiosa já foram retirados dos seus estabelecimentos dezesete milhões de pesos até agora. Os banqueiros affirmaram que a situação se tornará muito difficil, caso continue a corrida bancaria dos ultimos dias.

Mexico, 4 (U. P.) — O bispo Diaz teve uma conferencia não official com o procurador geral Ortega e nas conversações que com elle manteve discutiu a mediação sobre tres pontos: primeiro, a suspensão da lei, segundo, o plebiscito, e terceiro as mudanças na constituição.

Bruxellas, 4 (U. P.) — A Federação Catholica Feminina Belga dirigiu uma carta á União Catholica das Senhoras Mexicanas, manifestando-lhe a sua sympathia no actual momento e a sua indignação contra o regimen anti-catholico.

Mexico, 4 (U. P.) — Consta de fonte autorizada que alguns catholicos de grande destaque nos meios financeiros, associados a grandes emprehendimentos bancarios e de exploração do petroleo, manifestaram o desejo de intervir no conflicto religioso e confirmaram a noticia de que esses banqueiros tinham discutido a situação economica com o ministro das Finanças, sr. Pani, que se occupará do assumpto com o presidente Calles na primeira opportunidade.

Roma, 4 (U. P.) — O "Osservatore Romano" publica hoje o texto da lei mexicana contra a egreja catholica, acompanhada de ligeiro commentario em que cita a declaração do presidente Calles de que a luta é entre a luz e a escuridão. Diz o orgão do Vaticano que a citada lei bem demonstra onde está a luz e onde a escuridão.

O CAFÉ

Chegam a Nova York os fazendeiros paulistas

New York, 4 (U. P.) — Chegou a esta cidade a bordo do Pan America um grupo de fazendeiros de café brasileiros, do qual fazem parte os srs. Arthur Dasinger e Francisco de Paula Lilke. A sua viagem é de recreio e com o fim de estudar aqui o mercado do café. Recebeu-os uma delegação da Camara de Commercio do Jersey City, chefiada pelo presidente Hoos.

O DESASTRE DO "E N 2"

Como occorreu o accidente em que morreram duas pessoas

Roma, 4 (U. P.) — O dirigivel E. N. 2, quando regressava a esta capital com uma velocidade horaria de cem kilometros, depois de haver escoltado do paquete Giuncamono, em que viera de New York o general Nobile, soffreu um accidente numa helice, perto de Gaeta, cahindo ao mar. O desastre foi presenciado de um navio de guerra na base naval de Gaeta, donde foram enviadas immediatamente lanchas de soccorro. O dirigivel cahiu a dez milhas da costa.

Roma, 4 (U. P.) — Deram-se as scenas mais heroicas por occasião do desastre do dirigivel "E. N. 2". Os seus tripulantes, debatendo-se nas aguas, agarraram-se aos destroços da aeronave e conseguiram manter-se a salvo até á chegada das lanchas, que os recolheram todos, com excepção de dous, embarcados na carcassa do apparelho.

Um communicado official affirma que o accidente occorreu a vinte kilometros de Gaeta, segunda-feira á noite.

O major Alessandro Fezi e o mecanico Giuseppe Rossi foram os mortos.

O PARLAMENTO INGLEZ ADIOU OS SEUS TRABALHOS

Londres, 4 (U. P.) — O Parlamento adiou os seus trabalhos até o dia nove de novembro proximo, mas reunir-se-á no caso em que o conflicto mineiro seja ainda solucionado.

A MUNICIPALIDADE DE ASSIS HOMENAGEA PEREGRINOS

Assis, Italia, 4 (U. P.) — A Municipalidade deu hoje uma recepção em honra dos peregrinos uruguayos, argentinos, paraguayos e mexicanos, que aqui se acham por motivo das festas commemorativas do setimo centenario da morte de São Francisco de Assis.

ENCONTRA-SE LONGE A PAZ NAS AREAS PERTURBADAS DA SYRIA

As proprias autoridades francezas não escondem a gravidade da situação

Por Frank Norville

Especial para o "Correio da Manhã"

Damasco, julho — As noticias provenientes do interior da Syria apresentam um caracter grave, que as proprias autoridades francezas não escondem.

Excepto na area do Jebel Druso, em que os francezes esperam dentro de pouco tempo annunciar a rendição do poderoso Sultão Atrash, a paz nas areas perturbadas da Syria Franceza se encontra cada vez mais longe.

Os rebeldes estão perturbando tenazmente os postos francezes na região do Libano do norte, nos arredores de Baalbeck, ao passo que os Metuwalehs, até agora uma tribu neutra, no começo deste mez pegou em armas e passou a desenvolver uma guerra de emboscadas na região circumvizinha á Tripoli.

A isto accrescentemos que os druzos estão intensificando as hostilidades na grande planicie que se estende até á fronteira da Palestina.

Esta cidade nunca passou uma época tão horrivel, porquanto se encontra transformada em uma verdadeira praça de guerra, cercada por trincheiras e defesas de arame farpado, e postos de metralhadoras. Constantemente, a cavallaria gaulesa percorre os lados patrulhando os arredores de Damasco, que se vêm privados violentos combates com os postos francezes.

As obras de defesa desta cidade são diariamente augmentadas. Hoje é impossivel que os druzos possam penetrar no coração de Damasco, porque o systema de entrincheiramento é feito com barricadas de cimento providas de lança-bombas e de metralhadoras. De tantos em tantos metros ha uma bateria de canhões de 75 m|m.

Os bombardeios são quasi que continuos, entre as tres e as seis da manhã. Os musulmanos, quando entrevistados por jornalistas inglezes e norte-americanos, mostram-se grandemente irritados, porque acreditam que as granadas francezas são de procedencia norte-americana, embora até agora ninguem tenha sido capaz de provar peremptoriamente essa asserção.

Mas, o facto porém, é que as massas drusas acreditam que ellas são de origem americana, e nem idéa absurda como se sabe.

Afim de perseguir os rebeldes nos arredores desta cidade, as autoridades militares francezas tiveram que destruir os famosos jardins de Damasco, que se extendiam por um percurso de mais de oito milhas, e que cercavam a cidade. Os francezes assim procederam tambem porque receiavam que os drusos bombardeassem os quarteirões christãos desta cidade.

Damasco é uma cidade surprehendente porque o commercio local e europeu vive lado a lado com a vida militar, motivada pelos ataques drusos.

Afim de impedir interferencia no governo local, as autoridades francezas dissolveram o Ministerio Syrio, e organizaram um governo interinamente livre de influencias nacionalistas e syrias. Os Nacionalistas, porém, não se reconheceram e confessam abertamente que seus fins são ruins. Estão agora agindo contra os norte-americanos que os estão com tem actualmente mais munição do que é necessaria.

As munições que os turcos abandonaram quando fugiram deante das tropas do general Allenby e do general Gouraud, a sua parte dos exercitos francezes quando entregaram a Syria e as autoridades francezas, as armas recolhidas do Feisal, além de varios arsenaes capturados dos francezes logo após a derrota de Michaut, proporcionam aos rebeldes munição sufficiente para muitos mezes de guerrilha intensa contra as tropas dos generaes francezes.

Uma linha aerea commercial entre Veneza e Vienna

Roma, 4 (U. P.) — O Conselho do gabinete, reunido hoje, approvou o projecto de estabelecimento de uma linha aerea commercial entre Veneza e Vienna, em supplemento á linha entre Turim, Trieste e Vienna.

O superavit da Caixa Economica Postal argentina

Buenos Aires, 4 (U. P.) — O superavit da Caixa Economica Postal, durante o mez de julho passado, foi de um milhão quinhentos e cinco mil, seiscentos e trez pesos, e o total liquido do balanço é de [illegible] pesos.

AS THEORIAS DE DARWIN

O sr. Julian vae reviver a controversia em torno dellas, em uma conferencia em Oxford

LONDRES, julho — (*Correspondencia especial para o "Correio da Manhã"*) — Estamos deante da possibilidade de se reabrir a controversia em torno da theoria darwiniana, deante da annunciada conferencia do sr. Julian Huxley, neto do famoso scientista Thomaz Huxley, conferencia que se vae realizar em uma das dependencias da Associação Britannica de Progressos da Sciencia, em Oxford.

A palestra do sr. Huxley salientará os effeitos biologicos da hereditariedade sobre os aspectos da especie humana.

Lembra-se que foi em Oxford, em 1894, que Thomas Huxley levantou de uma vez a velha theoria. O presidente da Associação, a esse tempo, era o marquez de Salisbury, cujo discurso sobre a theoria de Darwin, juntamente com a prompta resposta de Huxley, revelaram que a antiga controversia, embora modificada na sua forma, permanecia sempre accesa.

Em 1860, a Vernon Harcourt, Huxley e Hooker, estiveram envolvidos em um famoso debate em torno da theoria com Wilberforce, e só em 1894 é que depois a Associação, reunida em Oxford, de novo voltou a tratar da questão.

Apenas em posição secundaria, perante a Royal Institution, em materia de importancia scientifica, a Associação desde ha longas éras se tem vindo tornando notavel pelas suas primeiras revelações no campo de descobertas valiosas em todos os ramos da sciencia.

A primeira demonstração publica da radiotelegraphia foi feita perante a Associação por Sir Oliver Lodge.

AS CARNES CONGELADAS DA AUSTRALIA

Londres, 4 ("Correio da Manhã") — Os embarques de carnes congeladas da Australia não corresponderam á expectativa. Informa-se, além disto, que o total dos carregamentos não corresponde ao que se esperava, pois o producto vem muito comprimido, com o fim de reduzir os fretes, mas por isto mesmo ficando muito prejudicado o seu aspecto e mesmo o seu gosto.

Liga das Nações

Os Estados americanos e a reunião da commissão juridica

Londres, 4 ("Correio da Manhã") — O correspondente do "Daily Telegraph" noticia que ha uma grande preoccupação nos circulos da Liga das Nações, a respeito da falta de participação de muitos Estados do sul e centro-americanos na conferencia juridica que elaborará a resposta á Washington sobre as reservas apresentadas pelo Senado dos Estados Unidos com relação a participação do seu paiz á Côrte Internacional de Justiça.

A relutancia dos Estados latino-americanos á conferencia, a que se recusaram a comparecer os Estados Unidos por não admittirem modificações pelos estrangeiros a reservas do seu Senado não causou surpresa. Todos elles naturalmente não desejam offender a opinião norte-americana.

Por outro lado, o incidente demonstra as limitações das responsabilidades dos membros da Liga imposta pelo grupo de Estados em favor dos quaes se organisou no que concerne de trez logares no novo Conselho de Genebra.

Chegou a Assumpção o ex-presidente Ayala

Assumpção, 4 (U. P.) — Chegou a esta capital o antigo presidente da Republica, sr. Eusebio Ayala.

O SR. IRIGOYEN NÃO FOI ATROPELADO

Buenos Aires, 4 (A. A.) — Não tem fundamento a noticia, que correu hoje nesta capital, de que o ex-presidente da Republica, sr. Hipolito Irigoyen, tinha sido atropelado por um automovel, em frente á sua residencia.

RUSSIA-ESTADOS UNIDOS

O governo dos soviets está inclinado a negociar a consolidação das suas dividas com o governo de Washington

Nova York, 4 ("Correio da Manhã") — Um alto funccionario do governo russo, falando aos representantes da imprensa, disse: "O governo do Soviet está prompto a enviar aos Estados Unidos uma commissão com o fim de negociar a consolidação das dividas russas. Talvez que o publico americano não tenha podido comprehender bem que o governo sovietista em mais de uma occasião tenha manifestado o seu desejo de entrar em negociações para consolidar as velhas dividas russas, comtanto que os credores tenham em consideração os prejuizos e os sacrificios que a Russia teve com a grande guerra, prejuizos e sacrificios que foram maiores do que os de qualquer das potencias alliadas e que abalaram enormemente a riqueza nacional.

O governo dos Estados Unidos tem demonstrado na discussão das questões financeiras com as commissões de consolidação de varios estados europeus, que está preparado para acceitar o principio de capacidade de pagar dos devedores. Esse principio foi recentemente reiterado pelo secretario Mellon. Por isto, o governo russo sente justificada a sua esperança de que os Estados Unidos mantenham o mesmo espirito de equidade para com a Russia. Logo, pois, que haja uma notificação, de que os Estados Unidos concordam em negociar, o soviet está preparado para nomear e enviar a sua commissão em qualquer tempo que fôr marcado pelas autoridades americanas."

Esse informação deixa perceber que o governo russo visa não tanto apressar a realização do seu desejo do "reconhecimento" formal, quanto estabelecer as bases firmes e legaes das relações financeiras e commerciaes entre os dois paizes, relações que, apezar da ausencia do reconhecimento official têm tido um desenvolvimento muito firme nestes ultimos dois annos.

Acredita-se aqui que os circulos commerciaes americanos estão começando a adquirir confiança na validade do Estado sovietico e nas suas organizações e começam a ver claro as vantagens que lhes offerece a Russia como campo potencial de grande desenvolvimento economico.

Ao mesmo tempo o governo do Soviet, por seu turno, entende que deixar a questão das dividas sem solução será crear obtaculos ás relações commerciaes e forçar os homens de negocios americanos a restringir os seus creditos mais ainda e a exigir juros maiores.

A CAPITAL PARAGUAYA ESTÁ ÁS ESCURAS

Assumpção, 4 (A. A.) — Um curto circuito suspendeu desde a noite passada, o serviço de illuminação de toda a cidade, que está ás escuras.

A ALLEMANHA E A LIGA

Berlim já não teme mais opposição da parte do sr. Poincaré a sua entrada para Genebra

Berlim, 4 (Especial para o "Correio da Manhã") — As recentes discussões entre os srs. Briand e Hoesch fizeram a imprensa abandonar os seus receios de ha uma semana atrás, de que a entrada da Allemanha para a Liga das Nações não se daria sem attrictos.

Nessas discussões, ao que se diz, tratou-se da diminuição das forças de occupação e por isto ellas são tidas como havendo eliminado as difficuldades que se suppunha existir.

O primeiro ministro Poincaré garantiu que não difficultará de modo algum a execução das promessas dos gabinetes francezes anteriores e affirma-se mais que outras possiveis difficuldades ao mesmo tempo ficaram postas de lado.

O "Vossiche Zeitung" diz: "O veto á entrada da Allemanha não poderá mais ser temido." Salienta o jornal que o Brasil se eliminou por si, emquanto que as sondagens feitas pelos gabinetes Londres e Paris vieram demonstrar que a Hespanha, embora não tendo abandonado as suas reclamações a um logar permanente, deixou claro que não pretende fazer uso do direito de veto contra a entrada do Reich para Genebra, como meio de obter a satisfação dos seus desejos.

Diz-se que promessas identicas foram feitas pelo governo de Varsovia.

OS HERÓES DOS ULTIMOS ACONTECIMENTOS REVOLUCIONARIOS EM PORTUGAL

Duas das mais recentes photographias dos personagens de maior evidencia nos movimentos revolucionarios de Portugal: o general Manoel de Oliveira Gomes da Costa, que assumiu a presidencia do governo em substituição do commandante José Mendes Cabeçadas Junior, que se vê em segunda e que assumia a presidencia do ministerio saido do movimento militar triumphante. Como se sabe, uma terceira demonstração das forças armadas apeou do poder o general Gomes da Costa, hoje exilado em Angra do Heroismo e substituido pelo general Carmona.

DE REGRESSO DO EXILIO VOLUNTARIO

O esculptor Gilbert deixa Brugges, para concluir a sua obra prima

Londres, 4 ("Correio da Manhã") — O sr. Alfred Gilbert, o famoso esculptor cujo recente regresso a esta capital depois de vinte annos de exilio voluntario na Belgica está intrigando immenso os circulos artisticos, completará aqui o tumulo do duque de Clarence, na Albert Memorial Chapel, em Windsor — sua obra-prima interrompida ha trinta annos. Famosa embora, essa obra não é conhecida como outras tambem grandes do mesmo artista, como por exemplo a estatua de Eros, que até recentemente se erguia no Piccadilly Circus.

Foi em consequencia de difficuldades com a Repartição de Obras sobre a estatua e em signal de resentimento pelos ataques da critica aos seus meritos artisticos, que Gilbert se exilou para Brugges.

As autoridades deve o exilio esse artista de setenta annos, o Cellini dos nossos dias. Mas a paixão pelo perfeito impediu-o de enriquecer com a exploração do seu talento.

Mostrou-se elle muito sensivel á critica pouco amavel — pela qual como Epstein, hoje, elle tem mais que despreso.

Seu famoso trabalho, ao redor do qual as floristas do Piccadilly Circus costumavam ficar, provocou explosões de desapprovação depois de haver sido descerrado em 1893.

A propria rainha Victoria não o apoiou. Depois de varias divergencias de opinião com a rainha a respeito do tumulo do duque de Clarence, já não era possivel mais ao esculptor acabar a obra. Mas em 1912, depois de instado, Gilbert concluiu a estatua em bronze da rainha, que elle começára um quarto de seculo antes.

Um outro trabalho precioso seu é o altar da cathedral de Saint Alban, ainda incompleto.

Ha annos, os amigos de Gilbert vinham trabalhando junto a elle para persuadil-o a deixar Brugges, onde continuou trabalhando mesmo quando os allemães se approximavam da cidade. Os invasores não molestaram o velho esculptor, mas destruiram-lhe por completo o estudio.

Diz-se que no seu exilio, Gilbert executou as partes que faltavam do até agora não concluido tumulo do duque de Clarence. E vindo agora concluil-o, Gilbert concluirá tambem a sua maior producção artistica.

A EXPLOSÃO DE CASTELFRANCO

Morreram treze pessoas e ficaram feridas trinta

Avelino, 4 (U. P.) — Em consequencia da violenta explosão na fabrica de productos pyrotechnicos installada perto de Castelfranco, morreram treze pessoas e ficaram feridas trinta.

A TRAVESSIA DA MANCHA

Miss Clarabelle Barrett sempre conseguiu o record de resistencia feminina

Dover, 4 ("Correio da Manhã") — A tentativa fracassada de miss. Clarabelle Barret de atravessar a nado o canal da Mancha, a duas milhas da costa franceza, não lhe foi improficua de todo. Tendo quasi completado a prova a instructora de natação da James Monroe High School de Pelliam, Nova York, não perdeu entretanto o seu tempo, porque levantou a somma de duzentas e dez libras, por haver estabelecido o record de resistencia.

Clarabelle permaneceu na agua vinte e uma horas e 45 minutos, prova jámais realizada por uma mulher, em aguas européas e talvez no mundo.

Tendo-se atirado á agua em Dover ás 5 horas e 30 minutos da manhã, chegou a avistar a costa rochosa franceza, quando a exhaustação a venceu.

Falando a respeito, disse ella: "Santo Deus! E eu poderia ter vencido!"

O povo hollandez preoccupado com o estado de saude da rainha Guilhermina

Amsterdam, 4 ("Correio da Manhã") — Reina uma accentuada intranquillidade popular causada pelas constantes noticias do máo estado de saude da rainha Guilhermina.

A princeza Juliana adiou a recepção de segunda-feira ultima, em homenagem ao anniversario da rainha-mãe, visto a soberana estar soffrendo um accesso de bronchite.

Na India tambem ha quem queira moeda estabilisada na baixa...

Bombaim, 4 ("Correio da Manhã") — Os meios commerciaes desta cidade receberam muito bem o estabelecimento do padrão ouro para a rupia, muito embora os industriaes algodoeiros do districto sejam favoraveis ao estabelecimento do valor estavel de um shilling e 4 pence, como essencial ao restabelecimento da industria.

O TRATADO DE COMMERCIO HISPANO-BRASILEIRO

Madrid, 4 (U. P.) — O Conselho examinou o aspecto parcial da applicação do tratado de commercio com o Brasil.

Roma hospeda os filhos dos trabalhadores italianos do Ruhr

Roma, 4 (U. P.) — Chegaram a esta capital sessenta meninos, filhos de operarios italianos que trabalham no Ruhr. Esses pequenos vão passar um mez de ferias na Colonia da Marinha em Ostia, como hospedes do governo de Roma. O governador Cremonezi e o deputado Sollarzo cumprimentaram-n'os em nome da cidade.

Doze annos depois da grande guerra...

Ainda que premidos pelas difficuldades economicas que assoberbam o velho mundo, os paizes europeus voltaram de novo suas vistas para o grande desenvolvimento das machinas de guerra

LONDRES, 4. (*Especial para o "Correio da Manhã"*) — Doze annos passados depois da grande guerra, apenas, já as nações da Europa se encontram empenhadas no desenvolvimento dos apparelhos aereos, dos tanks, dos submarinos e de todas as machinas de guerra, emquanto que os laboratorios trabalham intensamente na descoberta de gazes venenosos de mais mortifera penetração do que os conhecidos na grande guerra.

Emquanto a Grã-Bretanha exercitava a mais habil experiencia de formação aérea em massa que já se registrou na historia, a França fazia suas provas com os apparelhos sem piloto, arietes aereos dirigidos por meio do radio e com os quaes visa romper as formações aereas em massa dos provaveis inimigos.

O anno passado, a Inglaterra fez uma experiencia do desenvolvimento dos tanks, empregando varias dessas machinas destinadas a um só tripulante, asim como a de um tractor agricola rapidamente transformavel em um tank de guerra. Tambem foi experimentado pela mesma nação o mysterioso submarino "X 1", que é o maior do mundo, com um deslocamento de 3.600 toneladas e provido de canhões de doze pollegadas.

O programma naval da Grã-Bretanha para 1926 comprehende doze cruzadores, 36 destroyers e 24 submarinos, tudo num total de 185 milhões de dollars.

A França está construindo a maior força aerea do mundo e um grande numero de submarinos.

A Allemanha, como se sabe, continua impedida de se armar, pela letra do tratado de Versalhes. Mas outras pequenas nações estão-se armando de accordo com a capacidade tributaria das suas populações.

Mais um pugilista que se estréa

Montevideo, 4 (U. P.) — No proximo sabbado estreará no profissionalismo o pugilista Guillermo Silva que vae enfrentar o peso pesado Paul Hams.

A situação franceza

Paris, 4 (U. P.) — Na sessão de hoje da Camara dos Deputados, o presidente do Conselho, sr. Poincaré, confirmou a intenção do governo de estabilizar a cotação do franco sómente depois de ter melhorado o seu valor e apresentou diversos projectos sobre a operação preliminar da estabilização.

O primeiro artigo desses projectos autoriza o Banco de França a comprar papel moeda com ouro francez e pelo melhor preço. O segundo autoriza o Banco de França a comprar valores fiduciarios e moedas estrangeiras, o terceiro determina que o Banco de França faça uma emissão de notas por um total correspondente as compras realizadas de accordo com os artigos primeiro e segundo, representando 100|100 do valor intrinseco.

O artigo quarto autoriza o ministro das finanças a assignar com o Banco da França, dentro de trez mezes após a promulgação dos projectos, todos os accordos necessarios para a estabilização do franco.

Os alienistas consideram Lady Gibson uma paranoica

Roma, 4 (U. P.) — Os alienistas que examinaram Lady Violet Gibson, autora do attentado contra Mussolini deante do Capitolio, são todos accordes em affirmar que ella soffre "uma paranoia chronica, com allucinações" e recommendaram que ella fosse recolhida a um asylo. No relatorio em que enfeixaram as suas opiniões, aquelles alienistas aconselharam a deportação de Lady Gibson, sendo ella entregue ás autoridades britannicas.

O QUE DIZEM DE TOKIO SOBRE A IMMIGRAÇÃO JAPONEZA

Tokio, 4 (U. P.) — Devido ao augmento da subvenção concedida pelo governo em favor da immigração para o Brasil, calcula-se em cinco mil o numero de japonezes que partirão este anno com destino a esse paiz. Os meios de navegação agora disponiveis não são sufficientes para o transporte desses emigrantes, mas a Osaka Shonen Kaisha, reitera o "Manila Maru" e o "Haway Maru" no serviço maritimo para o Brasil, pondo ainda na mesma linha os navios "Santos Maru", "Buenos Aires Maru" e "Montevidéo Maru".

A Nippon Yusen Kaisha, que agora tem quatro vapores navegando nessa linha, augmentará mais um navio.

Diz-se no Japão, que o Brasil tenciona auxiliar a immigração japoneza, pagando a passagem a cada individuo de Kobe aos portos brasileiros a razão de 140 yen por pessoa. Se se confirmar esse boato a emigração japoneza para o Brasil augmentará consideravelmente.

O "Montevidéo Maru", fará a sua primeira viagem ainda este mez, levando importante contingente de emigrantes.

Vida economica

A SERICICULTURA NO BRASIL — UM APPELLO A'S CAMARAS MUNICIPAES — O QUE NOS DIZ O SR. AMILCAR SAVASSI, DIRECTOR DA ESTAÇÃO SERICICOLA DE BARBACENA.

No intuito de me collocar a par do grão de desenvolvimento em que se encontra a industria serica no paiz, quanto á cultura da amoreira, á criação do bicho da seda e á sua parte industrial, telegraphei a todos os presidentes e governadores de Estado, solicitando de ss. exs. relação das municipalidades dos respectivos Estados.

As respostas têm vindo com a presteza possivel e os esclarecimentos solicitados.

Estou officiando, desde o dia 12 de julho proximo findo, a todas as Camaras municipaes, ás quaes tenho enviado egualmente um exemplar do tratado "A Sericicultura no Brasil", pedindo-lhes me respondam aos questionarios de paginas 78 e 79 do referido trabalho, dados estes que facilitarão á Estação Sericicola de Barbacena, unico orgão informativo official, do Ministerio da Agricultura, Industria e Commercio sobre tão palpitante assumpto, a levantar uma estatistica approximativa do movimento serico no Brasil.

Resolvi dirigir-me ás camaras municipaes, porque é de se suppor sejam ellas administradas por cidadãos que, legitimamente, representam seus co-municipes, conheçam perfeitamente a séde e districtos dos respectivos municipios e, mais do que tudo, estejam na altura de aquilatar-lhes as necessidades e sejam empenhados em que os interesses de seus mandatarios os tornem bem conhecidos e convenientemente remunerados.

Foi nesse proposito, repito, que resolvi entender-me directamente com os chefes das municipalidades afim de obter informações sobre a existencia, nos respectivos municipios, de pessoas que se tenham occupado, que se occupem ou queiram-se dedicar á industria serica, isto é, á cultura da amoreira e á criação do bicho da seda.

Aos presidentes das camaras municipaes não lhes é difficil obter essas informações — quer na séde do municipio, quer nos districtos por intermedio dos respectivos vereadores ou outras pessoas prestimosas da localidade.

Optimo serviço prestam, sem duvida, os jornaes locaes, onde os houver.

Esta repartição, de posse da relação enviada pelo poder municipal, com o nome e endereço claro dos interessados, a estes se dirigirá, *directamente*, pedindo-lhes os esclarecimentos que julgar convenientes.

Algumas das respostas, entre as muitas que tenho recebido de presidentes de Camara, não satisfazem aos fins que tenho em vista, isto é, não esclarecem nada que interesse aos poderes publicos: limitam-se a elogiar o trabalho que lhes remetti, o que muito agradeço, mas não prestam a menor informação util. As referencias encomiasticas feitas ao tratado "A Sericicultura no Brasil" nada adeantam quanto ao alvo a que a que tendem os esforços dos poderes publicos; prefiro me suggiram idéas uteis e me prestem as informações de que necessito para o bom desempenho da minha missão; um pequeno esforço das municipalidades, mesmo pecuniario, mandando um funccionario percorrer o respectivo municipio — póde trazer grandes vantagens aos seus habitantes e orientar ao orgão encarregado da propaganda serica a respeito das medidas que deve solicitar dos poderes competentes.

O que eu solicito, pois, dos illustres presidentes das Camaras municipaes de todos os Estados da União — são esclarecimentos uteis á collectividade.

Sabem-nos todos quantos têm os esforços que tem feito a União e alguns Estados, notadamente os de S. Paulo e de Minas, em prol da sericicultura. Medidas ha que são praticas e outras, força é confessar, improficuas. Mas, é justamente para corrigir o errado, que se torna indispensavel o concurso dos interessados que, *no caso*, são todos quantos têm uma parcella de responsabilidade na publica administração, e cujo dever é apontar o bom caminho aos que, bem aconselhados, são capazes de produzir — isto é — aos agricultores em geral.

Fazendo este appello pela imprensa aos chefes municipaes, é meu objectivo solicitar novas informações dos que não as prestaram completas, vindo dest'arte, ao encontro dos desejos dos poderes federal e estaduaes.

O PROJECTO FRONTIN E OS INDUSTRIAES EM TECIDOS

Do sr. Jorge Street recebemos a seguinte carta:

"São Paulo, 2 de agosto de 1926 — Sr. director — Agradeço a publicação da minha entrevista.

Peço a fineza de permittir, que eu volte sobre dois ou tres pontos, que não ficaram bem esclarecidos, ficando eu desde já agradecido pela publicação desta explicação.

Eu não disse que os industriaes poderiam reduzir os salarios dos operarios, que são actualmente muito altos, e não estabeleci absolutamente a possibilidade de opção entre a reducção dos salarios e a reducção dos dias de trabalho, coisas de effeitos absolutamente differentes, sendo que actualmente a reducção dos salarios, pouca, ou nenhuma, influencia teria para a solução da crise.

Os salarios foram, como é sabido, muito elevados ultimamente, para que elles correspondessem ás condições da vida cara, pela qual passamos. Hoje esses salarios ainda são os mesmos e a industria, pelo menos em São Paulo não cogitou de reduzil-os, apezar do padrão da vida ter baixado extraordinariamente para o operario.

De facto, os viveres e os vestuarios baixaram consideravelmente só se mantendo alto o aluguel das casas, mesmo estes, aliás, já com tendencias de baixa.

Affirmei que esse facto facilitava aos industriaes a execução da medida á que eram forçados pelas circumstancias, de reduzir o trabalho á dias por semana. Os operarios em tecidos, com os salarios que têm, não passariam privações, mesmo com 4 dias de trabalho, podendo viver sem grande folga, é verdade, mas absolutamente fóra da miseria como erradamente se affirma.

A nossa consciencia, pois, podia estar tranquilla.

Outro ponto importante, que não ficou claro, foi o seguinte:

Affirmei que os fios de algodão pagavam de direitos entre 7 e 9 °|° do seu valor, incluida já a taxa ouro. No entanto a tarifa ostentava ainda para esses fios a razão de 30 °|°. Era, por isso justo e necessario mesmo, que as taxas sobre esses fios fossem elevadas até tornarem real a razão de 30 °|°, que o legislador julgou necessarias para proteger a nossa producção. Era isso mesmo uma questão de logica! De facto, ha tres annos, o parlamento votou uma lei, ainda em vigor, que isentava praticamente das taxas alfandegarias todo o machinismo proprio para a producção do fio de algodão. O intento do legislador foi convidar o capital a se investir em fabricas destinadas aquelle fim de modo a não mais poder ser importado o fio destinado ás malharias e fabricas de rendas. O capital attendeu ao convite e numerosas fabricas se fundaram.

Mas, não é possivel concorrer com as fabricas estrangeiras, quando, por exemplo, entre nós o dinheiro paga o aluguel de 12 a 18 °|° e mais, ao passo que o estrangeiro para as suas industrias obtem esse mesmo dinheiro a 6 e 7 °|°. Só nessa differença desappareceria a pequena taxa alfandegaria que o fio paga.

Finalmente eu falei na possibilidade da fundação de uma cooperativa de emergencia para a venda no exterior (não no interior), com o fim de tentarmos descarregar no estrangeiro uma grande parte dos nossos stocks.

Tornariamos, assim, mais rapida a solução da crise. Acharam, no entanto, difficil o facto, por causa da nossa mentalidade ainda pouco affeita á idéas associativas. No entanto era uma coisa a se tentar.

Agradeço muito, sr. director a publicação destas explicações. Sou de v. s. o admirador e patricio att°. e obrig°. — *Jorge Street.*

Contra a friagem, nada melhor do que um secco para agua quente. Os melhores, na Casa Hermanny, Gonç. Dias, 54. (8581)

Quem é asylado tem que comer menos que uma praça effectiva...

Aos commandantes das regiões militares, o ministro da Guerra enviou o seguinte aviso-circular:

"Em vista do que allega em officio n. 289, de 16 de junho findo o commandante do Asylo de Invalidos da Patria, ao chefe do Departamento Central, declaro-vos que deveis scientificar aos commandantes dos corpos sob a vossa jurisdicção aos quaes se acham addidas praças asyladas, de que as etapas das mesmas praças deverão ser reguladas pelo valor da que é fixada periodicamente pelo Ministerio da Guerra, e não pelo que fôr adoptado para as unidades em que estiverem ellas encostadas, conforme acontece em algumas guarnições, segundo consta."

Cutelaria fina — Tesouras, Alicates, Limas, Escalpellos, Canivetes, Navalhas, etc. das afamadas fabricas Vitry, Rodgers, Meljestrand, Herder e Henckels — completo sortimento na Casa Hermanny, Gonç. Dias, 54. (8581)

Os decretos hontem assignados

Na pasta da Fazenda — Exonerando a pedido, do logar de consultor da D. Fiscal do Thesouro no E. de Santa Catharina, o bacharel Alcino Caldas e nomeando para o referido cargo o bacharel Edmundo A. Soares Moreira.

Na pasta da Viação — Autorizando a revisão do contrato relativo ás obras de melhoramento do porto de Ilhéos, da qual é cessionaria a Companhia Industrial de Ilhéos.

Approvando os projectos e orçamentos: para elevação á categoria de estação do actual posto telegraphico "Peixoto Gomide" situado no kilometro 215,252 do ramal federal de Itararé, da E. de F. Sorocabana; e para a importação de onze superstructuras metalicas destinadas ás pontes do trecho em construcção de Sincorá ao barranco do rio de Contas, na linha de Machado Portella a Carinhanha, da estrada federal arrendada á Companhia Ferro-viaria Este Brasileiro.

Sanccionando a resolução legislativa que autoriza a abrir o credito especial de 26:336$156 para pagamento a ex-funccionarios da I. de Portos, Rios e Canaes e do ex-director da Repartição de Aguas e Obras Publicas, engenheiro Luiz Van Erven, até a vespera do decreto de sua aposentadoria.

Na pasta da Justiça — Exonerando Silvino F. dos Santos do logar de ajudante de procurador da Republica no municipio de Sant'Anna do Catu', na secção da Bahia.

Reformando, na Policia do Districto Federal, o cabo de esquadra Camillo A. Sodré, o anspeçada José A. da Costa e o soldado Francisco A. de Oliveira; e no Corpo de Bombeiros, o soldado Nelson Glass.

Concedendo dois mezes de licença, em prorogação, á enfermeira de 2ª classe do H. G. de Assistencia do Departamento Nacional de Saude Publica, Fédora G. Viegas.

Concedendo medalhas de distincção de primeira classe: ao marinheiro nacional Guilherme C. de Jesus, por ter salvo com risco da propria vida, a de um companheiro que no dia 31 de março do corrente anno, caira ao mar de bordo do navio "Biguá", entre este e uma draga que se achava atracada á ilha do Vianna, nesta capital; ao 3º sargento do Exercito Alberto C. de Moura, por ter salvo no dia 24 de fevereiro do corrente anno, com risco da propria vida, um banhista que estava prestes a perecer afogado na praia do Leme, nesta cidade; e do escoteiro do mar Alpheu Goulart, que salvou no dia 3 de março deste anno, a um menor que, ao atravessar uma ponte sobre o canal de Jequiá, na ilha do Governador, caira ao mar e estava prestes a perecer afogado.

Nomeando supplentes do substituto do juiz federal: na secção da Bahia, Wenceslão A. Coelho, Geminiano C. de Souza e Adelino A. Britto, 1º, 2º e 3º, no municipio de Caculé; e ajudante do procurador da Republica, no municipio de São Miguel, Ananinas A. Barreto.

Concedendo seis mezes de licença, em prorogação, para tratar de seus interesses, ao bacharel Eurico R. da Paixão, juiz municipal do 2º termo da comarca de Senna Madureira, no territorio do Acre.

Nomeando na secção de São Paulo, no municipio de S. Simão: ajudante do procurador da Republica, Antonio Neves; e 1º, 2º e 3º supplentes do substituto do juiz federal, respectivamente, Astolpho J. Belém, Luciano Gama e Eduardo Fedoni; na secção do Piauhy, municipio de Burity dos Lopes, ajudante do procurador da Republica, Thomaz R. C. Souza, e 2º e 3º supplentes do substituto do juiz federal José L. Leonidio e Florindo C. Branco; e na secção do Rio Grande do Sul, 1º 2º e 3º supplentes do substituto do juiz federal no municipio de Torres, respectivamente, Caetano F. Porto Filho, Raul Waldemar Back e Waldemar L. de Freitas.

Na pasta da Agricultura — Concedendo a "Otis Elevador Company" autorização para funccionar na Republica.

Exonerando o bacharel Raymundo A. Castro, do cargo de D. Geral de Industria e Commercio da respectiva secretaria de Estado, por ter assumido o exercicio do cargo de juiz federal na secção do Maranhão.

Concedendo a Adler & Comp. Sociedade Anonyma (A. C. S. A.) autorização para funccionar na Republica.

Nomeando João Kulhnu para exercer o cargo de botanico da Directoria do Serviço Florestal do Brasil.

Mensagens enviadas ao Congresso, pedindo a abertura de creditos: de 27:184$040 para pagamento a d. Helena Caldwell Pacheco, em virtude de sentença judiciaria; e de 150:000$000, para pagar ao dr. Valentino Antonio da Rocha Bittencourt os vencimentos do cargo de thesoureiro da Alfandega da Bahia, mediante quitação e desistencia de todo e qualquer reclamação a que se julgar com direito.

Para ler no bonde

O HOMEM DA PESCADA

Os jornaes registraram, ha dias, a prisão de um bohemio que, ás 10 horas da noite, aproveitando o movimento de certo restaurant de luxo, nelle penetrou, surripiando, da montra das iguarias, uma pescada frita.

Caso vergonhoso!

A' delegacia, assim posto, foram parar, a pescada e bohemio para os effeitos de um deploravel flagrante...

Desastradas consequencias para quem, neste paiz de fartura, se dá á inconcebivel originalidade de roubar um pouco...

A reportagem dos gazetas, avida e gulosa de casos pittorescos, abriu columnas, e o nosso bohemio teve que passar pelo mais terrivel quarto de hora de sua vida.

— Ora, entrava eu, hontem, pela galeria de espelhos da Tabacaria Londres, quando vejo uma pescadinha levar, no meu hombro.

Volto-me e dou de cara com o homem da pescada.

— Que terrivel vergonha, disse-me elle. Nem me fale! Que escandalo! O meu nome em todos os jornaes!

— Fiz-lhe ver o quanto as noticias, pela forma por que tinham sido publicadas, haviam me impressionado. Lembrei uma explicação, que por meu intermedio poderia ser dada ao publico.

— Que poderia dizer, respondeu-me, como explicar-me? O meu gesto foi louco, confesso mas foi naturalissimo. O estomago é uma viscera séria e respeitavel...

— Não havia você, jantado, naquelle dia? perguntei.

O bohemio baixou os olhos, commovido e respondeu:

Havia jantado, sim, mas, em casa do senador Orozimbo...

LUIZ

A resurreição da cidade de Ypres

A lendaria cidade de Ypres, nas Flandres belgas, revive do cataclysma guerreiro que a destruiu quasi toda, em 1914.

Ypres reconstroe-se e retoma aos poucos, a sua figura de outrora. As casas, todas brancas, foram reedificadas no estylo antigo, com piedoso carinho. Ellas já não contam o passado — esse passado illustre e, ás vezes, tragico — mas o evocam. A barbara destruição não aboliu as recordações.

E' uma resurreição.

A reedificação do mercado celebre, ainda não foi possivel; na cidade já renovada ele ainda attesta a crueza da ultima guerra.

Trabalha-se tambem na reconstrucção da magnifica cathedral.

Mas, já existem ruas inteiras que readquiriram por tal fórma o aspecto antigo que parece não se ter passado nada terrivel na velha urbs e que apenas uma desastrada medida dos edis impoz uma pintura fresca ás veneraveis residencias dos tempos idos.

Não é possivel deixar de louvar o cuidado em restituir a physionomia caracteristica a essa cidade que era a perola das Flandres.

Écos do Terceiro Congresso de Credito Popular e Agricola

Encerrando a sessão plenaria deste Congresso, em que se fizeram ouvir varios oradores, como delegados de cooperativas, de caixas ruraes e de bancos populares de todos os Estados do Brasil, usou da palavra o dr. Estacio Coimbra, vice-presidente da Republica, que pronunciou o seguinte discurso:

"Meus senhores. — Acudindo ao vosso attencioso convite, que significa para mim distincção inequivoca, tenho a honra de presidir á vossa derradeira sessão. Fostes de certo buscar inspiração ao gesto, que agradeço, na circumstancia de haver eu pertencido ao reduzido grupo de parlamentares que, sob a direcção do saudoso Ignacio Tosta, teve a iniciativa de trazer a debate as questões referentes á organização profissional e cooperativa, e á coherencia e perseverança de minhas directrizes desde aquella época, no Congresso e fóra delle, pugnando pela constituição do credito sob todas as suas modalidades.

Effectivamente, meus senhores, é inexplicavel que a assumpto de tal magnitude não tenha sido, no seu aspecto fundamental, applicada até agora a solução adequada. Se logramos dar assento legal á fundação do credito agricola propriamente dito, devemos attribuir o exito dos nossos esforços ao facto de, por não ser a materia de conhecimento generalizado, haver passado pelas Camaras legislativas sem assanhar os preconceitos doutrinarios aos quaes devemos a vigencia ainda hoje da lei de 1864, que é a que regeu a organização do credito hypothecario nos ultimos 25 annos da Monarchia, e vigora ha 37 annos sob a Republica.

Não têm faltado iniciativas intelligentes e bem orientadas no seio do Parlamento para a creação do credito real, mas desde que o Poder Executivo não se deliberou a inscrever como ponto de programma governamental o momentoso assumpto, a acção legislativa, debilitada pela pratica malfazeja das instituições politicas, se tem successivamente mallogrado.

No entanto, meus senhores, como affirmei, ha poucos dias, já é tempo de dar á terra, e á sua exploração o papel economico, que ella deve ter, como base do imposto territorial, destinado a succedaneo do de exportação e da organização do credito rural, com todas as vantagens e onus assegurados nas leis ás transacções do commercio, inclusive a fallencia.

O progresso brasileiro tem sido, incontestavelmente, um phenomeno de crescimento. Apezar da nossa deficiente instrucção, e da quasi completa ausencia de ensino technico profissional, apezar da precariedade dos nossos transportes ferroviarios, apezar da nossa incipiente organização de credito e do erroneo e damnoso systema tributario, o paiz se desenvolve e prospera e as receitas da União, dos Estados e dos Municipios se majoram numa surprehendente ascenção. Paiz apenas adolescente, com grandes riquezas naturaes, cuja potencialidade assombra a visão arguta do estrangeiro, mão grado a corrente pessimista, que se alastra entre nós buscando consolar-nos dos nossos erros e da nossa incuria com a recusa da nossa ingrata configuração topographica, que tudo embaraça, e de tantos outros onus, que só prevalecem porque nós não oppomos a vontade forte de dominal-os e supprimil-os, o Brasil é, pela graça de Deus, entre as nações de maior superficie territorial, a melhor dotada de valles para a lavoura, de campos para a criação, de climas para a saude, de rios e de florestas, com um litoral de enorme extensão, onde se encontram excellentes portos naturaes nas suas numerosas enseadas e bahias, entre as quaes a do Salvador e a de Guanabara, que é a mais formosa do mundo.

Laboremos, meus senhores, que a faina se apresenta aspera e complexa. E' necessario se não fortaleça e ganhe fóros de verdade o conceito deprimente de que tudo no Brasil é grande, menos o homem. Da sua valorização, defendendo-lhe a saude, instruindo-o e educando-o, depende fundamentalmente o futuro da nacionalidade. As nações que caminham na vanguarda do progresso, tendo nas mãos, pelo prestigio de sua riqueza e de sua força, os destinos do mundo, attingiram a méta do seu poder pelo senso de organização dos seus governos, preoccupados não só de amparar as iniciativas individuaes, como tambem de guial-as afim de tornal-as uteis e fructuosas.

Se houve uma época de evolução social em que o individualismo predominou, na actualidade, após a grande guerra, a acção do Estado a tudo se antepõe. Regulando as relações do trabalho com o capital, para harmonizal-as, constituindo os institutos de credito ou incentivando-lhes a formação provendo a instrucção espiritual, moral e manual, diffundindo e melhorando os meios de transporte, o Brasil se precata dos males, que assolam as velhas nações da Europa, e ameaçam subvertel-as e arruinal-as. Pela cooperação nos seus varios aspectos lograremos transpôr os obices, que entorpecem o nosso desenvolvimento e preparar para a Patria querida um futuro desannuviado e risonho. Sente-se que a Nação desperta do prolongado lethargo, que vinha affligindo, e se não conforma, através de mais de um seculo de independencia politica, com a escravização economica a que ainda está submettida.

A lição que offereceis, reunindo annualmente o Congresso de Credito Popular e Agricola, é digno de todos os encomios, e elles não vos têm sido regateados e pela minha palavra desautorizada, mas sincera e leal se exprimem nesta hora que marca mais um assignalado triumpho na vossa patriotica trajectoria.

Proseguí, meus senhores, e ficae certos de que, preparando a paz economica e moral da Patria sob a egide da Cruz, lhe assegurareis, no regimen de justiça social, o socego e a felicidade.

Está encerrado o Congresso de Credito Popular e Agricola."

De São Paulo

A MULHER PAULISTA E A POLITICA

A mulher paulista, pela indole, que a inclina systematicamente para a nobre e absorvente vida do lar, pela educação e sobretudo pela influencia ambiente, não se envolve nas lutas politicas. Não ha regra sem excepção. O que se tem observado, porém, geralmente, é o que acabamos de affirmar. Deve considerar-se, portanto, um acontecimento digno de registro especial, o facto de estarem as senhoras de Itu' cogitando da fundação de uma Liga Democratica das Senhoras, com o fito de cooperar, pelos meios ao seu alcance, para o rapido progresso da agremiação recentemente creada no Estado, por iniciativa do sr. Antonio Prado. Itu' é uma terra tradicional, na evolução da vida republicana do paiz.

Como se sabe, foi naquella cidade que se reuniu a memoravel Convenção, berço da intensa propaganda que se desenvolveu activamente em São Paulo e no Brasil, em prol das idéas democraticas. Os ituanos guardam essa tradição com perdoavel orgulho. A solennidade da installação do directorio do Partido Democratico em Itu' foi além da expectativa dos proprios incorporadores desse partido. E desse enthusiasmo espontaneo, e forte, nasceu a idéa de se instituir a Liga Democratica das Senhoras, com adhesão, segundo se diz, das mais illustres e bemquistas damas da velha cidade em que tão prodigamente germinou a semente paulista da arvore republicana.

E' possivel que haja um desmentido, nesse sentido, pois não seria de admirar a intervenção de algum procere, no sentido de ser revogada a iniciativa tomada por um grupo de senhoras ituanas. Não seria difficil demover as gentis patricias da attitude a que se abalançaram. Dir-lhes-iam que as mulheres não se devem envolver em lutas partidarias, porque, quando menos, deixariam mal seus maridos, seus paes ou seus irmãos, provavelmente mais propensos a apoiar os partidos já formados — o de São Paulo e o rotineiro P. R. P. — por não haver melhor, nem mais regalada vida, do que a que proporciona a familia, pela commoda e inalteravel situação desses chefes ou membros. Seria esse, infelizmente, o verdadeiro argumento que é, sem duvida alguma, a causa efficiente do nosso atrazo politico.

Ora, está sobejamente demonstrado, pela biographia, dos mais intrepidos combatentes das grandes cruzadas politicas, que elles tiveram muitas vezes, como melhor força de seus actos de homens publicos, a assistencia de suas devotadas companheiras do lar. Pode ser *indesejavel* a mulher que se julga inteiramente emancipada e desobrigada dos encargos do lar, para pleitear, em beneficio proprio, posições que as leis e os costumes destinaram aos homens. Outra coisa, porém, é a mulher que indirectamente influe na vida politica daquelles que lhe são caros e cujas idéas representam um prolongamento da propria vida do lar. São excusados exemplos, que temos em abundancia em nossa historia. Qualquer que seja o commentario que queiram fazer, á noticia da formação dessa liga politica de senhoras em Itu', o que não se poderá pôr em duvida é o acerto da iniciativa. Por pouco que valha, lucrar-se-á a lição de civismo que tal attitude symboliza, num simples gesto...

O caso da concorrencia para o calçamento da cidade

S. Paulo, 4 (Do correspondente) — Foi finalmente resolvido o caso das propostas de concorrencia para o calçamento da cidade. O prefeito resolveu acceitar como mais vantajosa a da Companhia Mecanica Puricelli, determinando a restituição do deposito feito pela Companhia Constructora de Santos.

Fallecimento em Santa Catharina

Florianopolis, 4 (A. A.) — Falleceu sra. Ignez Faria, professora normalista.

O QUE HOUVE HONTEM NO SENADO

Muito rapida a sessão de hontem do Senado. No expediente não houve oradores. Na ordem do dia approvou-se o projecto que augmenta os vencimentos dos officiaes do exercito e da Armada.

E foi só.

Em seguida á sessão publica realizou-se uma secreta, sendo approvado o parecer da Commissão de Diplomacia, concordando com a transferencia para a China do ministro Arminio Mello Franco.

Esteve reunida a Commissão de Finanças, levantando-se a sessão em homenagem á memoria do senador Lauro Muller, por proposta do sr. Bueno de Paiva.

Duarte Felix

Lisboa, 4 (A. A.) — O sr. Duarte Felix, gerente do "Correio da Manhã", do Rio de Janeiro, e sua familia, vão partir para a França, afim de fazerem uma estação de aguas em Royat.

COM A LIGA DAS NAÇÕES

Publicaremos amanhã mais um artigo de Oliveira Lima

O nosso illustre collaborador Oliveira Lima volta a escrever sobre o Brasil e a Liga das Nações. O publicista brasileiro, com a sua incontestavel autoridade de escriptor internacionalista, manda-nos agora de Washington, onde reside e é director da Bibliotheca Catholica de Columbia, mais um artigo intitulado *As endeixas brasileiras em Genebra*. E' um estudo altamente interessante, onde o dr. Oliveira Lima demonstra o fracasso do paiz em virtude de ter o Itamaraty tentado ser o paladino de uma causa que não foi incumbido de defender: a do americanismo.

Esse artigo, publicaremos amanhã.

A data da independencia da Bolivia

Commemorando, amanhã, a passagem do anniversario da independencia da Bolivia, o sr. Abdon Saavedra, vice-presidente daquella Republica, e embaixador especial do seu governo junto ás Republicas Americanas, offerecerá uma recepção ao corpo diplomatico e ás autoridades brasileiras, nos salões de festas do Copacabana Palace Hotel, das 5 da tarde ás 7 horas da noite.

AO MUNDO LOTERICO

A' rua do Ouvidor n. 172 inauguraram-se hontem as novas installações do "Mundo Loterico", acreditada casa de loterias desta capital.

Ao acto esteve presente grande numero de pessoas, servindo-se *sandwich*, doces e vinhos.

Nas suas novas accommodações, o "Mundo Loterico", procurando facilitar o serviço de sua freguezia, installou uma banca especial para as senhoras que desejarem adquirir bilhetes.

54 O difficil problema da elegancia masculina resolve-se na — Guanabara — R. Carioca, 54. (4604)

O IMPOSTO-PESADELLO

Uma circular expedida pelo delegado geral

Foi expedida pelo sr. F. T. de Souza Reis, a seguinte circular:

"O delegado geral do Imposto sobre a Renda, tendo em vista o disposto no art. 45 paragraphos 1º e 2º do regulamento approvado pelo decreto n. 17.390, de 26 de julho ultimo, declara aos srs. delegados fiscaes, inspectores de alfandegas e collectores federaes, que a circular n. 3, de 17 de fevereiro ultimo, expedida por esta Delegacia Geral, deve ser observada com as seguintes alterações:

Quando a renda global liquida das pessoas physicas fôr egual ou inferior a 6:000$ e derivar-se de uma unica categoria a taxa proporcional a que estiverem sujeitas só será applicada sobre a importancia do rendimento liquido cedular, que exceder de 6:000$000.

Se a renda global provier de mais de uma categoria as taxas proporcionaes serão applicadas sobre a importancia do rendimento liquido cedular de cada categoria, depois de deduzida de cada uma a quantia que se obtiver pela divisão de 6:000$, em partes proporcionaes ao montante da renda de cada cedula.

Ainda que o rendimento de alguma categoria não incida ao imposto proporcional, a divisão mencionada será effectuada em relação aos rendimentos liquidos de todas as cedulas."

DR. RODOLPHO JOSETTI

Membro effectivo do Collegio Americano dos Cirurgiões e da Sociedade Allemã de Cirurgia.

Ex-assistente dos hospitaes de Berlim e do Rio de Janeiro. Director technico e cirurgião do Sanatorio Guanabara.

Especialidade: cirurgia theracica e abdominal. Vias biliares e urinarias, appendicites, hernias, tumores, etc.

Consultorio: Treze de Maio, 36, 1º, 4 ás 6 horas. Tel. 1.000 Central. Residencia: Domingos Ferreira, 352. Tel. 2.000, Ipanema. (6371)

Pedindo uma diaria para os monitores do curso de ferradores

O chefe do estado-maior do Exercito, solicitando uma diaria para os monitores do curso de ferradores, lembra o alvitre de que no orçamento futuro seja consignada a verba para occorrer a esta despesa, que se torna de equidade e justiça.

PLACAS ESMALTADAS
Para firmas, numerações, reclames, etc.
na FUNDIÇÃO INDIGENA.
(7039)

Dispensando do serviço militar um auxiliar do consulado de Londres

Tendo sido nomeado auxiliar do consulado geral de Londres, o 2º tenente da 2ª classe da reserva de 1ª linha, Francisco Louzada, o ministro da Guerra declarou ao chefe do Departamento da Guerra, que o mesmo official fica dispensado do serviço militar, emquanto exercer as funcções daquelle cargo.

Uma idéa quasi realizada

As viagens do propagandista de uma sociedade universal do theatro

PARIS, julho de 1926 (*Do correspondente especial*) — Jean Marcel escreve:

"Acha-se de novo em Paris o sr. Gémier. Raras vezes se tem visto uma tenacidade identica a que esse ideologo possue. Imaginou Gémier a creação de uma Sociedade Universal do Theatro, para cuja concretização se subdivide elle em uma série infinda de actividades proficuas, viajando constantemente, na propaganda bemfazeja do seu generoso ideal.

Sabendo-o agora em Paris, desejei avistar-me com elle, afim de que me désse as suas impressões da ultima viagem.

Recebeu-nos hontem, no Odeon, falando-nos nitidamente da feliz excursão a Berlim, Varsovia e Praga.

— O Congresso de Berlim, disse Gémier, pôz em sua ordem do dia a discussão da adhesão a dar á Sociedade Universal do Theatro. Quando a assembléa a approvou, no ultimo dia de funccionamento do Congresso, expuz o meu plano... Emquanto os russos, por motivos politicos, não quizeram saber, e isto é singular, de adherir a internacional dos Actores, reuniram-se, entretanto, á idéa da minha Sociedade Universal do Theatro.

Após uma breve pausa, continuou Gémier:

— Segui, mais tarde, para Varsovia, para onde me dirigi a convite do governo polaco. Zaleski, ministro dos Negocios Estrangeiros, disse-me nestes termos textuaes: "Faço o maior empenho em que os actores polacos entrem para a Sociedade Universal do Theatro". Revi durante esta minha estadia em Varsovia, Rzeworzewski, presidente da Sociedade dos Autores; vi tambem Szyfman, director do Theatro Polski, um "metteur en scene" de primeira ordem; conheci, ainda, Sziller, um grande ensaiador e technico, egualmente notavel, e Soinarsky, director da Opera, um homem que ha vinte annos passados dava uma soirée polaca na Opera com o mesmo successo de hoje... E tantos outros personagens encontrei naquella bella capital, todos homens de fino gosto, servidores illustres da Arte e da Bellesa.

Dirigi-me, depois, a Praga. Lá, por duas vezes, fui recebido por Benés, ministro dos Negocios Estrangeiros, que me affirmou reiteradamente: "Desejo que nossos artistas façam parte da grande familia internacional do theatro". Senti immenso de não me haver podido reavistar com Hilar, director do Theatro Nacional, e o "metteur en scene" Kwapil, ambos então doentes. Em compensação, porém, fui apresentado a Khol, director da agencia *Centrum*, um homem fino, intelligente, de uma grande cultura, que foi encarregado da leitura de peças dos theatros nacionaes. Graças a elle e a Jelinck, conselheiro do Ministerio dos Negocios Exteriores, pude lançar as bases da solidariedade tchecoslovaca á Sociedade Universal do Theatro.

Gémier é desses homens que prendem a attenção alheia pela fluencia de idéas e palavras de facil comprehensão, transfundindo uma grande confiança aos que o ouvem.

Em seguida á allusão feita ao successo da sua viagem ás cidades de Berlim, Varsovia e Praga, disse-nos, satisfeito:

— Não só nestas cidades tive exito. Sinto-me feliz em ver que meu projecto foi acolhido com viva sympathia e enthusiasmo, notadamente pelos delegados hollandezes, dinamarquezes, hungaros, allemães, norueguezes, suissos, por Emerson, presidente da *Equity*, por Hackett, presidente da *British Drama League*, por Kingston, presidente da *Stage Ghild*. Veja você: no estrangeiro, tem-se a maior attenção pelas coisas do theatro, sabe-se que elle é uma arte de grande poder do pensamento e da acção e é sempre rigorosamente tomado a serio quando delle se fala, e não se cessa nunca de falar de theatro.

— Quaes serão as suas proximas viagens?

— Primeiro a Moscou, no futuro inverno, onde Lounatcharsky me aguarda e Meyerhold. Estou convidado a ir a Oslo e a Stockholmo, onde irei. Deter-me-ei em Copenhague, em Amsterdam. Irei em seguida á Hespanha, a Portugal. Retornarei a Bruxellas no outomno. E penso com confiança que o primeiro festival internacional e o primeiro congresso terão logar em Paris na primavera. Neste festival, cada paiz jogará na propria lingua uma ou varias obras caracteristicas de sua arte e de sua raça. Tal opportunidade deverá, assim, servir para provocar uma representação original de cada nação. Afóra este festival, eu não sonho de maneira alguma estabelecer em Paris um theatro estrangeiro permanente... Mesmo por que, teria elle publico?

Taes foram as palavras de Gémier.

O caminho que percorreu já é longo, podendo felicitar-se pelos resultados obtidos e pelo successo que lhe ha sempre sorrido.

Actualmente, a Sociedade Universal do Theatro conta com a adhesão, na Inglaterra, com a *British Drama League* e a *Stage Ghild*; na Allemanha e na Austria, com a união de seus actores; na Hungria, com nove secções; na Polonia, com sete secções. Gémier conta ainda com a Tchecoslovaquia, a Belgica franceza e a Belgica flamenga.

Tanto trabalho constitue incontestavelmente um apostolado que, tudo faz esperar, acabará dando fructos generosos, apresentando ás elites opportunidade de se conhecerem e apreciarem. E tal força apresenta essa grandiosa idéa que ella só é capaz de inspirar e propagar nos espiritos e nos costumes das nações um sincero apaziguamento das rivalidades instinctivas e hereditarias. Desse apaziguamento, vê já Gémier os signaes precursores.

Que elle seja realmente um facto, pois tal devotamento não póde ter outro resultado senão a objectivação concreta de idéas tão generosas e alevantadas.

Um veterinario para instructor da Escola Militar

Em virtude de proposta do commandante da Escola Militar, será nomeado veterinario e instructor daquelle instituto de ensino, o capitão Fernando Dornellas Gonçalves, que exerce um cargo technico na Directoria de Saude.

LIVROS NOVOS

"Guia do Escoteiro", por *Velho Lobo*

Velho Lobo é o pseudonymo do capitão-tenente Benjamin Sodré, official da marinha de guerra e autor do "Guia do Escoteiro", que recebemos e agradecemos.

Instructor e um dos directores da União dos Escoteiros do Brasil, o commandante Benjamin Sodré é um dos mais esforçados propagandistas do escotismo, dedicando ha alguns annos, toda a sua actividade em proveito da legião, com resultados satisfatorios, que poderiam ter sido muito maiores, se se congregassem em torno do problema.

Com a sua autoridade na materia, Velho Lobo organisou em um livro com illustrações de Fritz Abbt, o "Guia do Escoteiro".

E' uma obra completa, dividida em 16 capitulos, minuciosos e de facil comprehensão.

Tudo que se possa referir ao escotismo, encontra-se no "Guia", que, seguramente, vem prestar com a sua publicação, um impulso á meritoria legião.

OS CREDITOS EXTRAORDINARIOS

Discursos pronunciados na Camara pelos srs. Azevedo Lima e Adolpho Bergamini

O *Diario do Congresso* publicou hontem, os seguintes discursos pronunciados na vespera pelos srs. Azevedo Lima e Bergamini encaminhando ambos a votação do projecto que abre creditos para attender aos funccionarios da Policia Civil:

O SR. AZEVEDO LIMA (para encaminhar a votação) — Sr. presidente, ao concluir o rapido e succinto encaminhamento de votação do ultimo projecto declarei que se não fosse escasso o tempo, adduziria novas razões sobejamente demonstrativas dos gastos irregulares e illegaes em que o governo da Republica vae esbanjando os dinheiros do Estado em proveito dos asseclas da situação, dos apaniguados do poder; prometti apresentar, cada vez que fizesse uma asserção dessa ordem, factos concretos que deixassem exhuberantemente provado o que avanço de modo que no espirito dos meus preclaros confrades não pairasse duvida alguma sobre a exactidão dos meus conceitos. Vou exemplificar, portanto, com um caso occorrido em departamento pertencente ao Ministerio da Viação, que é a Repartição Geral dos Telegraphos. Vejamos o caso: "Por portaria numero 2.210, datada de 9 de julho do corrente anno, mandou o director dessa repartição, de accordo com a alinea 10 do art. 162 do regulamento em vigor, fosse removido o telegraphista de 5ª classe José Calazães de Lemos Gil, da estação central para o districto da Bahia, sendo-lhe por esse motivo abonada, na fórma do referido regulamento, importancia egual aos vencimentos de um mez, que são, na especie, ... 400$000.

Essa manobra, de effeito puramente domestico, intimo, não teve por fim, declare-se logo, attender, ao que me informam as necessidades do serviço, senão apenas fazer que se distribuisse uma gratificação ao dito funccionario que apezar da portaria de transferencia, continua no exercicio de seus misteres, em uma dependencia da Repartição dos Telegraphos, em plena capital da Republica.

Esgotados como se acham os recursos para pagamento, em consequencia, ou por força da verba "Gratificações", não se offereceu a esta repartição outro pretexto, outro meio mais idoneo para conceder a propina ao funccionario, do que esse de simular uma transferencia e consequentemente pagar, em virtude della um mez de vencimentos.

Nas condições desse telegraphista, cujo nome citei, muitos outros existem, aos quaes a direcção do serviço proporciona, pelos mesmos processos, gratificações illegaes, inexplicaveis, ou pelos menos irregulares, do que resulta grave attentado á contabilidade publica, se não contravenção manifesta da lei orçamentaria.

Sr. presidente, se esse exemplo não bastasse para pôr de manifesto o nepotismo, o espirito de protecção que domina a alta administração publica brasileira; se a opinião publica já não estivesse sobradamente convencida dos methodos que presidem a administração nacional e especialmente, os nobres legisladores mancommunados com os desmandos do Poder Executivo não estivessem, tanto quanto eu, fundamentalmente persuadidos dos desregramentos publicos da dissimulação administrativa da mystificação executiva, da sophisticaria de toda especie, eu traria á collação, neste e em outros momentos, á medida que os successos dos debates me offerecessem opportunidade, novos exemplos, novos casos escandalosos, outras modalidades do nepotismo e de subversão da ordem administrativa, que tanto vão depondo contra o criterio das autoridades publicas e, especialmente, fundamentalmente, contra a boa fama de nossa combalida democracia.

Irei demonstrar, em breve, com documentos photographicos que possuo em mãos, a má fé, a mystificação completa da verdade com que orgãos, que deviam ser venerandos da administração se dirigem a orgãos tambem colendos dos varios poderes constitucionaes da Republica, com o intuito de destruir as allegações palpaveis e evidentes que fazem em sua defesa as victimas da prepotencia official, illudindo-se assim, por processos profundamente reprovaveis, a bôa fé dos nobres ministros da Egregia Côrte Judiciaria — o Supremo Tribunal —, os quaes, louvando-se nas informações do governo, têm quasi systematicamente negado proteger com a toga os mais illustres cidadãos, que soffrem, no desterro ou nos calabouços vicissitudes e provações, por não terem adherido, como tantos outros o fizeram, em épocas tambem angustiosas da nossa vida politica, aos mandantes incontrastaveis dessa infelicissima Republica.

Hei de documentar exuberantemente, com provas photographicas em punho, que os colendos ministros do Supremo Tribunal foram illaqueados por orgãos do governo, quando estes, notificaram que estavam sendo tratados com consideração e conforto as victimas do Executivo, as quaes, entretanto curtem a esta hora, nos penhascos da Trindade, as amarguras do ostracismo. (*Muito bem; muito bem.*)

Depois, o sr. Bergamini falou nos seguintes termos:

O SR. ADOLPHO BERGAMINI (para encaminhar a votação) — Sr. presidente, não sei se v. ex. terá observado que cerca de dois terços dos projectos da ordem do dia de hoje, como, aliás, dos de todas as que se têm organizado até aqui, versam sobre abertura de creditos, ordenando pagamentos, facilitando ou legalizando o desvio dos dinheiros publicos, aprovando os desatinos officiaes, em detrimento da população.

Dos trinta e oito projectos de que se compõe a ordem do dia dos nossos trabalhos, vinte e tres referem-se a creditos.

Basta esta simples observação, sr. presidente, para que resalte a prova illudivel de que a voz da minoria parlamentar, que tanto desagrada aos aulicos, aos palacianos é a que exterioriza a verdade, é a que aponta, com desassombro e independencia, os erros e os abusos da administração que infelicita o Brasil.

Essa a attitude que contrasta com a docilidade com que a maioria dos parlamentares homologa quanto o chefe do executivo deseja; essa, a attitude que irrita profundamente quantos se arreceiam de exame detido e meticuloso nos actos praticados pelo actual detentor do poder e por seus asseclas.

Não vê v. ex., sr. presidente, não verifica a Camara, não attenta a nação para o facto altamente significativo, de temer o presidente da Republica a analyse que o Congresso Nacional poderia fazer dos actos executados em virtude do estado de sitio? Não está o presidente com o seu tempo a expirar, sem que haja remettido ao Legislativo a relação motivada das providencias que tenha adoptado durante a suspensão das garantias constitucionaes? Não é preceito claro e expresso da Carta Politica, inscripto no art. 80, o que obriga o chefe de Estado a enviar logo que o Congresso se reuna, a relação motivada das providencias postas em vigor?

A mystificação, os passes de magica, são os caminhos, as veredas seguidas pelos homens do momento. Mas com isso não conseguem ludibriar a opinião publica, que está enxergando claramente mais um desrespeito ao codigo politico, mais uma vilta e mais uma affronta ao Congresso Nacional, que, desgraçadamente, colloca todas questões no terreno da solidariedade politica e abdica das suas attribuições e prerogativas, dos seus deveres e obrigações, por mais relevantes que sejam.

O expediente adoptado pelo Executivo fará o presidente da Republica até sua retirada do Cattete — o que será uma felicidade para o Brasil — evite o julgamento sobre o proprio aspecto politico dos actos que haja perpetrado debaixo do estado de sitio.

A cada momento os amigos da situação investem contra o Poder Judiciario, porque, no cumprimento de sagrada missão, contém, aqui ou ali, os excessos do poder e restabelece o direito individual ferido. Dizem os amigos do governo que os actos praticados sob o estado de sitio são da apreciação e julgamento do poder politico que é o Congresso Nacional.

Quem não vê que o presidente da Republica, temeroso desse julgamento, a despeito de contar com a solução de todos os casos no taboleiro politico, se arreceia do exame feito no Congresso e, réo, que é, de nefandos crimes supprime-se ao julgamento deste, não cumpre a regra constitucional, que o obriga a submetter-se á apreciação dos representantes do povo, e se escapa e se esgueira, e se esvae, sem que obedeça á determinação do estatuto politico?

Em que época, em que occasião quando o Congresso Nacional poderá condemnar o presidente da Republica por actos que tenha praticado na vigencia do sitio? Quando o sr. Arthur Bernardes não fôr mais presidente, não estiver mais no poder?

Sabe v. ex., sr. presidente, que a unica penalidade que se lhe póde impôr é a perda do mandato. Tendo s. ex. deixado o exercicio, a penalidade não terá mais efficiencia alguma, o processo não se poderá realizar e em nenhuma sancção incidirá aquelle que houver infringido os dispositivos constitucionaes. E' a confissão, clara e expressa, de que quão negregados são os delictos por elle praticados e do temor, que tem, do julgamento, effectuado mesmo por um poder politico, como é o Congresso Nacional.

Quanto ao desperdicio dos dinheiros publicos, a grande quantidade de projectos ordenando a abertura de creditos supplementares, extraordinarios e especiaes, comprova tambem, no que concerne á applicação desses dinheiros o desbarato do erario nacional, a falta de exacção no cumprimento do dever do chefe do executivo, o desrespeito completo pela economia publica, formada á custa de sacrificios feitos pela população, impostos pelo poder constituido, sem a menor attenção pelo soffrimento, pela miseria que se vae alastrando no seio do povo, que já não poderá supportar, sem uma reacção, tarde ou cedo, os desmandos da situação actual. (*Muito bem, muito bem.*)

Está nesta capital o prefeito de Poços de Caldas

Bello Horizonte, 4. (A. A.) — Embarcou hoje para o Rio o dr. Paiva Azevedo, prefeito de Poços de Caldas.

Reminiscencias da lendaria Escola Militar da Praia Vermelha (1878-1883)

A HABILITAÇÃO

I.

As ultimas manifestações

A' noite, uma grande passeata tinha logar. Os veteranos, em sua maioria, desfilavam pelos longos corredores, não mais aos gritos estridentes, aos berros estonteadores mas em alegres manifestações de um jubilo sincero e lealdoso, de um regosijo franco e espontaneo como soem ser as livres e legitimas expansões da mocidade. Nessa passeata havia algo dos carnavaes, das serenatas e cavatinas sem comtudo coparticipar inteiramente destas nem daquelles. Dos carnavaes, copiava a bizarria das fantasias, a exdruxula semi-nudez e a esquisitice dos archotes; das serenatas e cavatinas, o encanto, a magia resultante da harmonia dos instrumentos. Ao envés dos tetricos fachos accesos, a polychromia das lanternas, adrede preparadas, baloiçadas nas pontas das bengalas; em logar dos instrumentos de corda e das cantatas, os instrumentos de sopro agudos e resonantes. Dessa inimitavel e calorosa *marche aux flambeaux* ninguem mais se receava. Os bichos não mais se atordoavam nem se zoinavam, não havia motivos para medos e terrores, sobresaltos e pavores. Ao contario, tudo era alegria, contentamento, jubilo, prazer indefiniveis. Reinavam a confiança inteiriça e absoluta, a camaradagem indissoluvel e indivisivel de que a escola sempre dera as mais inconcussas provas baseadas no lemma: Todos por um, um por todos". Era, em fim, a festa, a grande festa da egualdade e fraternidade escolares.

A' testa da singular manifestação vinha o "balisa", adrede escolhido entre os "bichos" mais joviaes e folgazões, entre outros se destacava o inexcedivel Dourado, empunhando o "camiranga", á guisa de bastão, manobrando em attitudes esgares, em momices e tregeitos sob uma saraivada de risos e applausos. Habil e destro malabarista, o Dourado arremeçava o manipanso de caoutchouc acima e abaixo, á direita e á esquerda, nos saltos, aos pulos, com uma agilidade e destreza dignas de nota.

— Beija, beija clamava a mole num berreiro ensurdecedor. E elle se agachava, se contorcia, erguia-se e curvava-se, beijando, beijando sempre o negro e hediondo bonzo. Então, os applausos irrompiam numa gamma crescente de enthusiasmo e calor incontidos. Após, desfilava, a fanfarra, constituida de alguns socios da Lyra e da Dramatica, executando polkas saltitantes e valsas, rodopiantes mais em voga. Mais atrás, marchava ao rythmo da agradavel charanga, o grosso de trefega e irrequieta columna, cuja massa se ia levedando á proporção que novos contingentes nella se inseriam — bichos e veteranos — numa promiscuidade adoravel. Mas ao chegar ao saguão entre a 3ª e a 4ª companhias de alumnos, a mole se detinha para assistir a ultima sessão magna, na qual se confeririam diplomas de veteranos honorarios aos "bichos" que, pela manhã, vinham de prestar o derradeiro exame da "Habilitação" — S. ex. Arithmetica, — e render a homenagem final ao "camiranga", que só retornará á luz do dia, no anno vindouro, ante a nova fornada de "bichos".

Preside a assembléa o S. G., com aquella verve inesgotavel, com aquelles gestos e momices de um imaginario paranoico, proferindo uma ligeira e gongorica allocução. E ao terminar, grave e solenne, de pé, sob os applausos da assistencia, declara conferir o diploma de "veteranos honorarios" aos "bichos" cuja effectividade ficaria pendente do *veredictum* das commissões examinadoras. Ergue-se o orador official que, numa ardente e nephelibata saudação, se congratula com os "bichos" pela sua incorporação á hoste veterana, e, portanto, dignos de penetrarem sem desdourar vem manchar o augusto "Tabernaculo da Sciencia". Responde-lhe um dos "bichos" agradecendo em nome de penetrarem sem desdourar sem de ser-lhes conferida, promettendo envidar todos os esforços para manter illesa as gloriosas tradições do "Tabernaculo".

Levanta-se o presidente e proclama encerrado o "periodo bichal", e como consequencia desse encerramento, declara egualmente extincto o mandato annual do "camiranga". E tomando-o com toda uncção e acatamento o exhibe á assistencia, convidando aos novos diplomados a virem beijal-o. Alguns discolos recusam prestar essa ultima homenagem, então o auditorio incita, conclama, exige que se o oscule — Beija, beija!...

Terminado o esquisito ceremonial, o presidente toma uma comprida caixa de papelão e nella deposita o bonifrate de caoutchouc. Mas este como que se revolta; sacode-se salta, pula como se uma mola occulta o impellisse. Uma, duas, tres vezes se o aprisiona, outras tantas se liberta, até que o presidente frenetico, lança sobre a tampa um forte cordel em cruz atando-a, ligando-a á caixa. O manipanso emfim se acalma, se aquieta, e adormece... Applausos estridentes reboam. Está finda a sessão.

A mole retorna a desfilar pelos corredores, charanga á frente, sem o "balisa", sem o "camiranga"...

Dez ou quinze dias depois um toque nervoso, vibrante de corneta, chama com urgencia os sargenteantes de dia á "casa da ordem". O que será?

Um aperto, uma ancia, uma angustia indefiniveis; uma apprehensão, um receio, um rebate incomprehensiveis, inexplicaveis percorrem, abalam, sacodem todos os corações, todas as almas, maximé, daquelles cujas consciencias martellam em duvidas, em incertezas atrozes...

A secretaria da Escola terminára o apuramento das actas de exame da "Habilitação", tomando a media final, resultante das medias parciaes das differentes aulas. E se a media final rastejada, tocava á base 3 ou lhe ficava aquem, o alumno era irremediavelmente "inhabilitado". Accrescente-se que a media zero em uma das materias annullava todas as outras por mais elevadas que fossem.

Volvem os sargenteantes aos alojamentos empunhando a fatidica relação. E de seus labios vão bolando os nomes dos "inhabilitados". Uma mudez tumular, um respeito, um acatamento quasi religioso, que presidem ás grandes crises moraes, empolgam os ouvintes. Nem um queixume, nem um protesto dos que dentro em pouco abandonarão a escola, nem um commentario, nem uma allusão ou referencia dos que ficam. Todos por um accordo tacito se curvam á fatalidade do Destino, lamentando uns e outros discretamente que os laços de amizade e affeição que ha quatro mezes os estreitavam, o tempo e as distancias se encarregarão de affrouxal-os, desatal-os e mesmo de dissolvel-os.

Em 1878, cerca de cincoenta alumnos foram colhidos nas apertadas e rigidas malhas da "Habilitação". A's vezes, a algebra e a geometria plana davam-se ao luxo de eliminar veteranos e "bichos".

E então uns e outros — "bichos" e veteranos — de roldão em roldão, pela estrada empedrada que do portão da Escola se estendia ao Hospicio de Pedro II demandando á Praia de Botafogo, seguiam em busca de seus novos destinos.

Lá iam elles, envoltos em seus funebres uniformes pretos; pescoços apertados, engasgados pela gravata de couro; peitos aferrados nas fardetas negras com uma orla de botões dourados (casacas de ferro), cheias de chumaços de algodão para darem a ficticia apparencia de thoraxes fortes e desenvolvidos. Lá iam elles oppressos, suarentos, arquejantes, ás turmas, sob os raios ardentios do veranico de maio, estrada fóra...

Durante dias e dias, o claro aberto pela retirada das camas, das mesas, das estantes e dos mancebos; o vasio das "casas", determinado pela ausencia de seus inquilinos, imprimiam aos alojamentos um ar de profunda tristeza e de uma tal ou qual desolação.

Mas, cedendo ás leis naturaes que regem as coisas irremediaveis, esse velario de melancolia ia pouco a pouco se descerrando, e a Escola remontava a alegria de seus grandes dias.

Lôbo Vianna

INFORMAÇÕES UTEIS

PAGAMENTOS NO THESOURO

Na Primeira Pagadoria do Thesouro Nacional serão pagas hoje as seguintes folhas do quarto dia util:

Escola Polytechnica — Escola Wenceslão Braz — Serviço do Fomento Agricola e Serviço de Informações — Inspectoria Federal de Estradas — Faculdade de Medicina — Escola 15 de Novembro — Officiaes de Justiça, Varas e Pretorias — Directoria Geral de Estatistica — Serviço de Algodão — Instituto Medico Legal.

PAGAMENTOS NA PREFEITURA

Na Prefeitura serão pagas hoje, as seguintes folhas, relativas ao mez de junho: Directoria Geral de Obras e Viação.

Serão attendidos os emprestimos "rapidos" das guardiãs de escolas primarias, serventes de escolas, professores elementares e pessoal addido e em disponibilidade.

PAGAMENTOS NO THESOURO FLUMINENSE

Na thesouraria do Estado do Rio serão pagas hoje as seguintes folhas: Escola Normal de Nictheroy, professores de grupos escolares e escolas isoladas, custeio e auxilio para aluguels de casas.

SERVIÇO POSTAL

O Correio expede malas, hoje, pelos seguintes vapores:

"Itaquera", para Santos e mais portos do sul, recebendo impressos, até 7 horas; cartas para o interior da Republica, até 7 1|2; idem, idem, com porte duplo, até 8 horas.

"Groix", para Dakar, Sauce, Vigo, La Pallice, Havre e Anvers, recebendo impressos, até 7 horas; cartas para o exterior da Republica, até 8 horas.

"Duca Degli Abruzzi", para Santos e Rio da Prata, recebendo impressos, até 9 horas; objectos para registrar, até 8 horas; cartas para o interior da Republica, até 9 1|2; idem, idem, com porte duplo, até 10 horas; cartas para o exterior da Republica, até 10 horas.

"Sumaré", para portos do Espirito Santo, Caravellas e Ponta d'Areia, recebendo impressos, até 10 horas; objectos para registrar, até 9 horas; cartas para o interior da Republica, até 10 1|2; idem, idem, com porte duplo, até 10 horas.

SUMMARIOS DE HOJE

Serão summariados, hoje, nas varas criminaes, os seguintes accusados:

Na 1ª: Diogenes José Pereira dos Santos, Jacy Rodrigues de Araujo, Carlos de Castro e Joaquim Benedicto de Oliveira; na 2ª: Antonio Furtado dos Reis, Mario Gonçalves e Sebastião Gumarães; na 4ª: Antonio Alves dos Santos, Mauricio dos Santos e Ricardo Pereira da Silva; na 5ª: Carlos de Oliveira Almeida, Orestes Corrêa de Castro, Adelino Pinto Monteiro; na 7ª: Luiz França dos Santos, Adriano Pinto Monteiro; na 7ª: Luiz França dos Santos, Adriano Pinto Mello, Domingos José da Silva, Arthur dos Santos e Maury Pahita.

Na 3ª vara será julgado o réo Eneas Gomes.

O nosso problema do trafego urbano

Por *Jeronymo Monteiro Filho*, professor da Escola Polytechnica

III

O RIO DE JANEIRO FUTURO

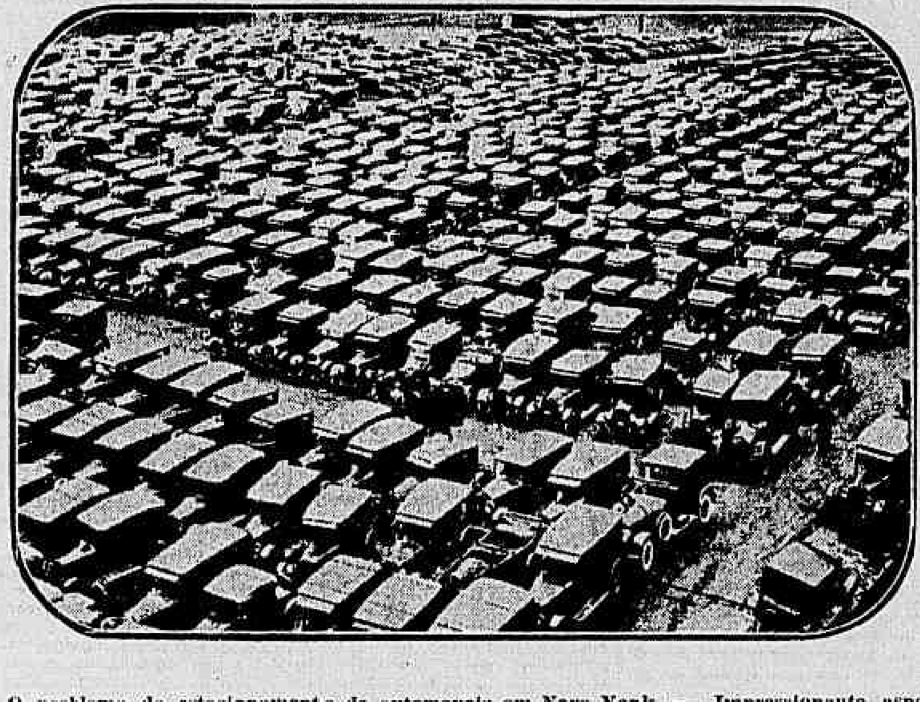

O problema do estacionamento de automoveis em Nova York — Impressionante aspecto do sério problema reservado ao Rio de Janeiro futuro.

Que será futuramente o Rio de Janeiro?

Que resultará de todos seus complexos problemas urbanos?

Não temos a pretensão de o descrever — o Rio de nossos descendentes — com todo o colorido que lhe daria a imaginação creadora de um Wells...

E' nosso intuito apenas, em complemento ás idéas já emittidas nos artigos de 20 do mez passado e de 3 do corrente, estudar o desenvolvimento provavel da nossa capital nos proximos decennios, examinando como se apresentarão as importantes questões do trafego urbano e como nos devemos ir desde já prevenindo para as enfrentar de um modo seguro e ponderado.

Objectar-se-ia, talvez, que seria preferivel evitarmos aqui a formação de um trafego muito intenso, desobrigando-nos assim de cogitar desses graves embaraços que habitualmente pesam sobre as grandes capitaes.

— Parece, porém, que este escopo difficilmente poderá ser attingido. Observado o desenvolvimento continuo da cidade, só se lograria retardar o natural crescimento do transito, lançando-se mão de medidas excepcionaes, tendentes a orientar a propria marcha do povoamento e procurando-se localizar convenientemente os diversos elementos da população, para diminuir o seu percurso aos pontos das respectivas actividades. Na verdade isto já se conseguiu parcialmente em Berlim, conforme se deprehende de um recente trabalho do professor L. Jaenecke, publicado na revista "Verkehrstechnik".

Entre nós poderiam ser ensaiadas, nesse sentido, certas medidas coercivas, referentes á habitação, aos preços das passagens, etc.; além disto, será licito contar-se com a natural tendencia dos proprios habitantes ao agrupamento mais conveniente.

Não esperamos, porém, ver adoptada esta politica no desenvolvimento do Rio de Janeiro, embora lhe fosse proveitosa a decorrente descentralização da vida urbana geral, achando-se hoje esta orientação fortemente preconizada pelo dr. Wentzel, em seus ultimos trabalhos sobre o assumpto.

Outra providencia interessante, de ordem geral, poderá ser lembrada para combater o collossal accumulo de passageiros, habitual nas horas de inicio e de fim das suas occupações diarias. Consiste na adopção de periodos de funccionamento differentes para os varios estabelecimentos fabris e commerciaes, que passariam assim, a usar horarios ligeiramente discordantes. As enormes correntes de transporte se subdividiriam, então, escoando-se num tempo mais longo, no qual seria melhor distribuido o accumulo de passageiros.

Não sabemos até quanto esta providencia se revelaria applicavel, por muito seductora que ella pareça principalmente a quem conhece a conformação typica dos graphicos do trafego urbano.

Alguns outros recursos interessantes ainda se apresentam.

Elles todos, porém, não serão capazes de impedir o natural crescimento das nossas necessidades de transporte, até ás condições extraordinarias que se já fazem sentir nas capitaes mais povoadas do globo.

Vejamos, pois, deante da marcha normal do desenvolvimento da população, como nos podemos preparar para enfrentar este *importante problema do trafego urbano*, com as suas immensas correntes de massas humanas, avolumadas periodicamente e caracteristicas das grandes cidades.

No *Rio de Janeiro futuro*, dada a inevitavel intensificação do transito, necessitaremos de novos meios de communicação até ao centro da cidade, dotados de grande capacidade de trafego. Isto não poderá ser proporcionado pelos systemas actuaes de transporte, funccionando todos embaralhadamente sobre as mesmas vias publicas.

Teremos de recorrer a outras linhas de transito, desembaraçadas dos repetidos cruzamentos de vias transversaes, installadas independentemente, seja em áreas fechadas, seja em plataformas subterraneas ou

São estas as vias ferreas, conhecidas pela abreviação franceza "metro", que já possuem as cidades mais populosas, e para que tambem teremos de appellar futuramente.

O seu estabelecimento na nossa capital vae encontrar, porém, circumstancias muito especiaes.

E' sabido que as zonas de maior densidade de população, por onde ellas deveriam ser traçadas, estão situadas em terrenos de condições precarias para a construcção dos subterraneos, que ahi resultariam extremamente onerosos.

Por outro lado, ter-se-á uma solução mais economica, quer abrindo a estrada metropolitana nos terrenos mais consistentes, quer preferindo as vias elevadas, traçadas pelas encostas das montanhas, ou por sobre logares mais retirados, onde o "elevated" fosse toleravel. Nesses casos não se poderá, porém, contar com um trafego sufficientemente intenso, deixando assim a estrada de satisfazer aos fitos em vista, por muito afastada dos pontos de maior concentração. A renda provavelmente diminuta, decorrente do pequeno movimento, não animaria o estabelecimento de capital de construcção da estrada nestas condições.

Acreditamos que a solução mais plausivel se encontrará numa intelligente combinação das duas orientações referidas.

Sómente um estudo consciencioso e ponderado permittirá realmente decidir sobre o melhor traçado a adoptar para as nossas vias metropolitanas; a solução irá depender, talvez, da época em que fôr emprehendida a obra, pois com o tempo crescerá a quantidade de transportes a satisfazer e, por consequencia, tambem o vulto do capital economicamente applicavel.

Parece-nos, porém, que certas questões preparatorias já podiam ir sendo estudadas, visando facilitar essas installações futuras.

Ora, a primeira etapa desses emprehendimentos será provavelmente alcançada com a utilização do apparelhamento da Estrada de Ferro Central do Brasil. Como notámos em artigo anterior, a electrificação dos suburbios da Central já será um passo valioso no sentido de apropriar devidamente as suas linhas para esse transporte urbano que por ellas se desenvolve. O seu trafego deverá de preferencia ter connexão com os outros transportes urbanos, extendendo-se até as partes mais centraes da nossa capital. Convirá libertal-o dos serviços de longo percurso das outras linhas da Central, a ponto mesmo de se poder admittir, na electrificação geral, duas orientações ligeiramente diversas, mais compativeis com as duas especies dos transportes ahi attendidos.

A ligação destas linhas, assim como das dos suburbios da Leopoldina, ao nosso futuro systema metropolitano reserva-nos mais um embaraçoso aspecto do complexo problema brasileiro das bitolas das nossas estradas de ferro.

O prolongamento das vias da Central até o centro da cidade terá de ser feito ou subterraneamente em traçado directo, ou aproveitando as elevações ahi existentes, no sentido da praça Mauá e obtendo assim uma construcção mais economica. Dependerá das condições geraes anteriormente expostas e será provavelmente continuado até os terrenos do antigo morro do Castello.

Ahi temos um ponto capital a attrair a attenção dos responsaveis pelo futuro da nossa cidade. E' indispensavel adoptar-se um elevado ponto de vista ao encarar as importantes questões provocadas pelo surgimento dessa nova concentração na esplanada do Castello. Os resultados já observados nas novas edificações na praça Marechal Floriano, fornecem uma indicação reduzida dos provaveis effeitos desse alargamento do centro commercial do Rio para o lado do Castello.

A integração das novas áreas na vida geral da cidade será facilitada pela perfuração do tunnel sob o morro de Santo Antonio, encurtando as communicações através da praça Vieira Souto. Ella será, além disto, fortemente favorecida com o estabelecimento das linhas de "metro" referidas.

Não seria demasiado cedo voltar-se a attenção para taes questões, com o intuito de, ahi nessa nova

destinos, ir-se preparando o terreno para a melhor solução dos futuros problemas, á proporção que se proceder á sua utilização, dotando-se essa área de installações subterraneas adequadas á sua saliente missão no Rio de Janeiro futuro.

A extensão dessa arteria inicial do nosso "metro" para os outros arrabaldes, continuaria a se fazer por uma conveniente combinação das linhas subterraneas e elevadas ou de meia encosta, aproveitando as accidentações em saliencia ao longo dos bairros Cattete, Botafogo, Copacabana e Lagôa Rodrigo de Freitas.

Identica sorte teriam as populações de Villa Isabel, Tijuca, etc., com o possivel estabelecimento de uma via elevada sobre o canal do Mangue.

Parece, porém, que, em algumas dessas ligações se evidenciará vantajosa, a lembrança do "super-metro" aereo, que acaba de surgir nas publicações francezas e que consiste em um "metro" de tal forma elevado que admitte trechos directos, necessitando de se accommodar ás ruas existentes. Elle encontrará aqui, em favor de sua applicação esses grandes morros, intromettidos dentro da cidade, e essas longas distancias que separam os nossos arrabaldes.

Precisamos, porém, salientar que todas as soluções a estabelecer para taes questões do nosso trafego devem obedecer a um só plano de conjunto, segundo uma orientação geral adoptada para o desenvolvimento da cidade, respeitando os altos interesses da collectividade; deve-se crear o trafego mais conveniente, não admittindo situações especiaes ou privilegiadas de companhias, em detrimento do bem estar publico.

Ha ainda, ao lado do que foi até aqui examinado, um vultoso problema reservado ás capitaes modernas. E' o do trafego dos automoveis, que já assoberba as grandes metropoles. Cumpre encaral-o com todo o modernismo dos seus impressionantes aspectos, apresentados nos logares de população mais densa.

Para solucionar esse trafego são propostas varias medidas que de ha muito vêm interessando os meios technicos americanos, constantes em geral de avenidas especiaes para esse fim.

O problema do estacionamento dos autos em diversas partes da cidade tambem tem merecido serios estudos, alguns vindos á luz recentemente, aconselhando a construcção de vastas garages, de diversos typos. Um exemplo do que representa a difficuldade creada por tal accumulo de vehiculos estacionados é offerecido pelo nosso cliché.

Tão grande e tão visivel é a importancia do trafego de automoveis e auto-omnibus, que sentimos não os poder analysar nos estreitos limites destas simples considerações geraes.

E' bom, porém, lembrar que muitos de seus problemas não poderão ter nos nossos terrenos as mesmas soluções encontradas em outros centros e dahi mais um motivo para pensarmos realmente em como resolvel-o, levando em conta nossas condições peculiares.

E como essas, muitas outras questões são de palpitante interesse para os destinos da nossa Sebastianopolis em futuro não muito distante.

As publicações technicas, os livros modernos, vêm ricos de cogitações em torno desses assumptos de maxima importancia para as capitaes modernas.

Os meios scientificos estrangeiros procuram ultimamente ventilar e elucidar esmiuçadamente os pontos essenciaes dessas questões, traçando normas finaes para suas resoluções.

Por toda as parte a maiores agglomerações humanas preoccupam-se detidamente com a introducção de melhoramentos decisivos em seus systemas urbano-viarios, recorrendo-se em muitas dellas a dispendiosas installações como estas a que acabamos de nos referir.

Entre ellas avulta a gigantesca iniciativa actual da cidade de Nova York, addicionado aos seus mil kilometros de trilhos mais duzentos e setenta kilometros, ultimamente projectados e avaliados em cerca de *quatro milhões de contos*.

Houve, no anno passado, na cidade de Budapest, um grande congresso internacional de estradas locaes, no qual se discutiram com visivel interesse muitas questões geraes de trafego urbano, como estas que se [illegible] inevitavelmente reservadas ao nosso *Rio de Janeiro futuro*.

E por toda parte se constata o interesse sincero devotado a este importante assumpto.

[illegible] da nossa prezada Sebastianopolis.

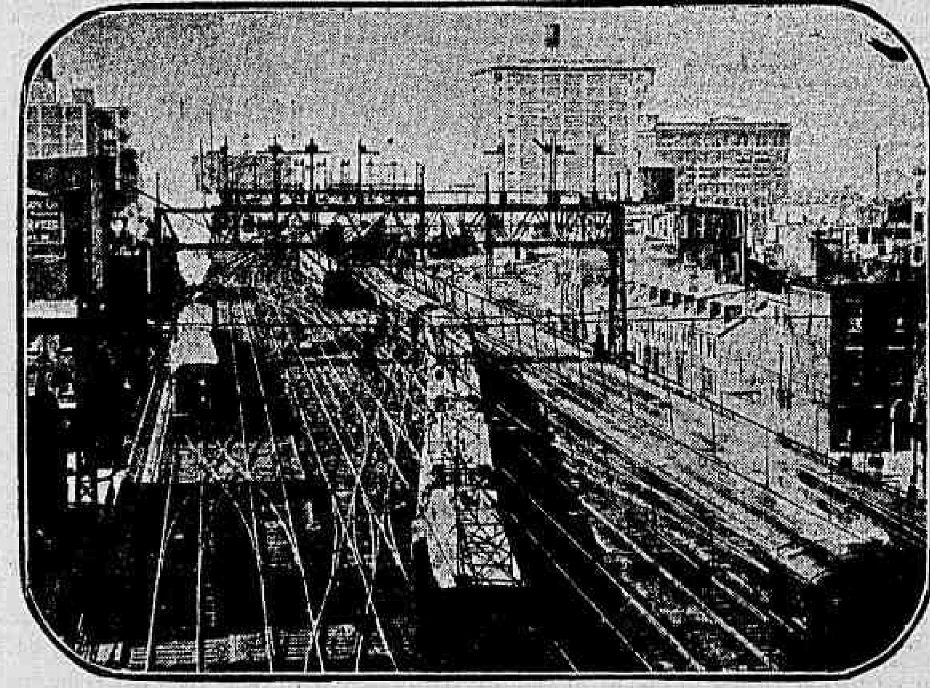

Estação de Philadelphia servindo com suas linhas electrificadas, a um dos mais intensos trafegos suburbanos

A temporada de opera no Theatro Lyrico

O JORNAL "A NOITE" E A EMPRESA SCOTTO

Os insistentes e intensificados ataques do jornal "A Noite" contra a temporada de opera que se iniciará em 12 do corrente, no Theatro Lyrico, obrigam-nos á seguinte declaração ao publico.

Esses ataques assumem dois aspectos: o de injuria contra a empresa, e o de insulto contra os artistas da companhia.

A's injurias não retrucamos por dignidade e por deferencia ao paiz que nos hospeda, carinhosamente.

Quanto á depreciação systematica e premeditada feita aos artistas, não devemos tambem responder a esse jornal, porque em seus artigos estabelece, desde já, comparações entre o "elenco maravilhoso" (são palavras d'"A Noite") do Municipal, e a companhia do Lyrico, *que ainda não estreou, no Rio.*

Ficam assim evidenciadas as intenções da campanha d'"A Noite".

E' o publico, que já correspondeu aos nossos esforços intellectuaes e materiaes, será o nosso juiz leal. — *Empresa Ottavio Scotto.*

(1680)

UM CASO NOVO DE DIREITO

Com referencia a questão de Sorocabana

Nos autos referentes á fallencia da Sorocabana, havendo o juiz Galdino Siqueira, deferido o pedido de levantamento do rateio formulado pelo Banco do Brasil e Norte America, os syndicos aggravaram do despacho. Conhecendo do aggravo, o referido magistrado, com exercicio na vara por onde se processa a fallencia, reconsiderou o seu despacho, para indeferir o pedido de levantamento.

Em vista disso, o credor, julgando-se prejudicado, com fundamento no art. 1.138, paragrapho 4°, do Codigo de Processo Civil requereu, dentro das 48 horas determinadas pelo mesmo codigo, subissem os autos á Côrte de Appellação, para ser o caso decidido, como fôr de direito.

O referido juiz não despachou desde logo a petição, deixando para fazel-o [illegible]. A nova decisão [illegible] o que justifica o aggravo em face do texto do art. 508, paragrapho unico do vigente Codigo de Processo Civil.

Tratando-se de um caso novo, a sua decisão é aguardada com anciedade.

O FREGUEZ DE JOIAS...

Examinou todas, não comprou nenhuma, mas escamoteou um annel

O rapaz chegou risonho, muito amavel, á joalheria do sr. Adhemar Othon, á rua Sete de Setembro n. 24 e falou:

— Sou freguez de joias. Quero escolher algumas.

— Pois não... — respondeu o caixeiro.

— E' preciso que façam preços baratinhos, pois é para negociar... Que prefere: anneis, brincos, pulseiras ou...

— Traga anneis.

— Um momento.

Dahi a pouco, o balcão estava cheio de anneis de todos os preços e o freguez [illegible]...

— Um conto, é muito... Por que preço, então, terei de revendel-o para ganhar alguma coisa? Ih! este por 1:500$ e este, por 1:800$000? E' muito...

— Mas já fiz, nesses preços, uma differença.

— Não, não levo agora nenhum. Acho muito caro.

Nessa occasião, porém, outro empregado, que estava de parte, viu o freguez escamotear um annel de ouro, com brilhantes, do valor de 600$, e deu alarma.

O homem foi preso e levado para a delegacia do 3° districto, onde o apresentaram ao commissario Francisco Vital de Oliveira.

A' autoridade declarou elle chamar-se Oscar Alfredo Bezerra.

O larapio foi recolhido ao xadrez.

NÃO CONTAVA COM ESTA!

ACHOU FEIO

Mas já que estava na mão, não o quiz trocar e foi [illegible] que elle sahiu com os 50:000$000 no bolso, deixando apenas 5$000 para pagamento do bilhete n. 74.333 da Loteria Federal extrahida hontem e que lhe foi vendido pela casa "AO MONOPOLIO DA FELICIDADE" á rua Sachet n. 14.

Sabbado 7 — 200:000$000, por 8$000.

"AO MONOPOLIO DA FELICIDADE"

Rua Sachet 14. - L. BRETAS. (4587)

O juiz federal fluminense reassumiu suas funcções

O dr. Léon Roussoulières, juiz federal da secção do Estado do Rio de Janeiro, que se achava em gozo de férias, reassumiu hontem, o exercicio do cargo.

Por que não usar o melhor

(9181)

A propaganda dos Soviets, na Asia, em prol do communismo

A policia secreta ingleza da India descobre factos importantes

Por William Brisset

(*Especial para o "Correio da Manhã"*)

CALCUTTA', julho de 1926 — E' uma tecla muito batida por toda a gente, a que se refere á formidavel propaganda feita pelos Soviets em toda a Asia em prol do communismo e contra as nações européas, principalmente a Inglaterra.

A policia secreta ingleza da India acaba de descobrir factos importantes que mostram claramente que hoje em dia grande parte dos esforços da propaganda moscovita é gasta em fomentar rebelliões na India.

As autoridades inglezas sabem perfeitamente, porque estão senhoras de importantes documentos escriptos em russo e em varios idiomas hindus, que a propaganda que se faz actualmente na Russia tem o proposito manifesto de derrubar o dominio inglez, crear governos nativos e fraccionar toda a India em um enxadrezado de republicas "sovieticas". A regra hoje em dia adoptada pela habil diplomacia de Moscou consiste em volver os olhos para a Asia, e dividir infinitesimalmente, para governar poderosamente".

Dividida a India, e as outras nações asiaticas, em pequenas republicas, será facil ao governo de Moscou, á custa das intrigas e da força das armas, impor-se a todas ellas, assumindo facilmente o papel de Grande Protector ás claras pelas idéas communistas, e ás occultas pelo dinheiro corruptor e pelas armas.

As autoridades inglezas, tanto desta cidade como de todas as outras da India, e seguindo á risca ordens terminantes do "India Office", de Londres, estão tomando as mais energicas medidas no sentido de extirpar esses nucleos conspiratorios que mais tarde se poderão transformar em verdadeiros canceres politicos, capazes de pôr em perigo o imperio inglez nas Indias.

As autoridades do governo das Indias descobriram recentemente uma vasta organização russo-hindu, que tinha o proposito de atear o fogo da rebellião em toda a provincia de Bengala.

Tão bem organizada estava essa organização que ella recebia armas e munições do territorio russo, zona do Lago Aral, através do Afghanistão e Kandakar, até a India — como se ellas fossem machinismos agricolas. E essas viagens suspeitas de armas e munições se fizeram impunemente durante cerca de tres mezes, sem que as autoridades inglezas descobrissem essa [illegible].

Essa organização tinha naturalmente o seu posto central na Siberia ou possivelmente na China, e esse posto central era composto de russos e de hindus — comprehendendo cerca de 19 "escriptorios" somente na Provincia de Bengala.

E' curioso saber como se descobriu essa organização. Tal facto se deu por uma carta imprudentemente collocada no correio e cujo [illegible] não ser encontrado. Indo ella parar ás mãos de alguem, foi aberta, tendo o conteudo sido traduzido, o qual estava escripto em codigo. Immediatamente a carta foi entregue á policia ingleza, a qual deu inicio a um rigoroso inquerito.

Nesta capital, o chefe de policia tem feito consideraveis incursões nos circulos dos Vermelhos, tendo feito a prisão de importantes chefes communistas, tanto nesta cidade, como em outros grandes centros hindus.

Por haver importantes pontos a elucidar, as autoridades hindus enviaram para Londres importantes documentos, os quaes deverão ser estudados pelo "India Office" e pela "Scotland Yard", afim de se averiguar se o movimento revolucionario, que se estava fomentando na India tem ligação com os movimentos communistas que se tem verificado ultimamente em toda a Inglaterra.

Em Kabul, capital do Afghanistão, as autoridades inglezas sabem que existe um grupo de agitadores russos, os quaes estavam em estreito contacto com os moscovitas recentemente presos em Delhi, na India.

AO PUBLICO

A Casa Sucena communica á sua distincta clientela e ao publico em geral, que tendo-lhe sobrado das grandes compras a que está procedendo em Paris o seu socio chefe, aproveitando a baixa do franco, resolveu liquidar todo o seu grande stock pelo preço do custo, dando inicio a esta venda extraordinaria na proxima segunda-feira, 9 do corrente.

Avenida Rio Branco, 76 a 86 entre as ruas Alfandega e Buenos Aires.

(4573)

UNIÃO DOS ESCOTEIROS DO BRASIL

Reune-se, hoje, o curso de instructores

Realiza-se hoje, a reunião habitual do curso de instructores, devendo occupar a attenção dos alumnos, os senhores dr. Mozart Lago, sobre Educação Civica; doutor Peixoto Fortuna, sobre Educação Moral; commandante Benjamin Sodré e professores Ambrosio Torres e Gabriel Skinner, sobre Instrucção Escoteira.

De sabbado para domingo ultimo, realizou-se um acampamento [illegible] de instructores, logrando uma frequencia de 21 rapazes.

O local escolhido foi na ilha de Brocoió, excellente ponto pela sua disposição topographica.

[illegible] dias de grande aproveitamento.

ISENÇÕES DE DIREITOS CONCEDIDOS

O ministro da Fazenda concedeu isenção de direitos, na Alfandega da Bahia, para o material destinado á Companhia Este Brasileira e na Alfandega do Pará para o material destinado ao governo desse Estado.

Só por causa de nove pares de meias foi preso...

[illegible]

De volta do Congresso Medico de Buenos Aires

As impressões que o professor Eduardo Rabello trás dessa assembléa

O "Western World", entrado hontem, trouxe varios medicos brasileiros, que regressam de Buenos Aires, onde tomaram parte em congressos ali realizados.

Dentre elles nota-se o professor Eduardo Rabello, a quem tivemos o prazer de falar ainda quando a bordo, momentos antes de desembarcar.

O conhecido dermatologista foi o

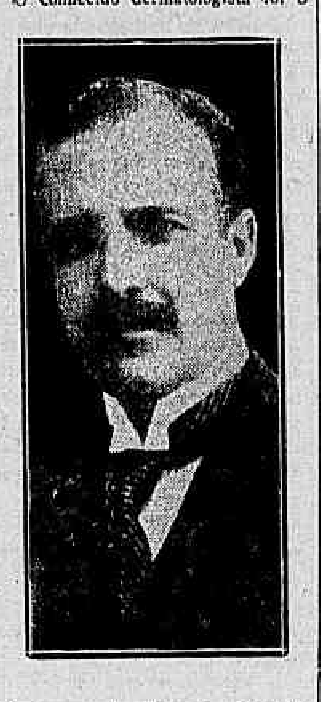

Professor d. Eduardo Rabello

unico brasileiro que compartilhou dos trabalhos do 3° Congresso Sul-Americano de Dermatologia e Syphiligraphia reunido, recentemente, na capital argentina.

Foi portador de 47 adhesões de medicos brasileiros e de 27 memorias originaes, dentre ellas as dos drs. Aguiar Pupo, Silva Araujo, Arminio Fraga, Joaquim Motta, Victor de Teive, Olavo Dantas, Valdomiro Pires, Prado Pestana e outros, cujos nomes de prompto não lhe occorriam.

Nesse congresso o dr. Rabello fez uma conferencia sobre o papel da cooperação privada na prophylaxia da syphilis, illustrando-a com a projecção de um interessante film sobre o assumpto, e expondo, de modo a evidencial-a, os trabalhos, ou melhor os serviços prestados aqui pela fundação Gaffré-Guinle.

Para se dizer da boa impressão que essa conferencia causou é apenas necessario lembrar que o congresso teve um voto de applausos á commissão da luta contra as doenças venereas no Brasil, voto esse que se estendeu, tambem á fundação já referida.

A lepra tambem foi objecto de discussões no congresso e, justamente no dia seguinte ao em que foram discutidas questões a ella attinentes, o dermatologista brasileiro foi convidado pelo presidente da Camara dos Deputados, dr. Sussine, para uma palestra sobre o assumpto, porquanto cogita-se na Argentina de se fazer uma lei contra a lepra.

No mesmo dia foi eleita uma commissão inter-parlamentar para estudar questão de tão relevante importancia.

O professor Rabello trás de Buenos Aires, que visitou pela primeira vez as melhores impressões e está captivo pelas gentilezas com que o cumularam, a elle e aos demais medicos brasileiros, não só por parte da classe medica, sendo justo destacar as attenções do professor Araoz Alfaro, como tambem ao governo argentino, tendo até o presidente Marcello Alvear levado a sua gentileza a ponto de offerecer-lhes o seu camarote presidencial no Colon, onde os medicos patricios assistiram a varios espectaculos pela companhia lyrica Scotto que actualmente ali se encontra.

O professor da nossa Faculdade de Medicina visitou tambem Montevidéo, onde repetiu a conferencia que fez no Congresso de Dermatologia e Syphiligraphia, attendendo a pedidos de personalidades eminentes da classe medica uruguaya. Trás tambem da capital do Uruguay gratas recordações.

São os seguintes os demais medicos chegados pelo "Western World" e que estiveram presentes á Conferencia de Hygiene, Microbiologia e Pedagogia Medica, realizada em Buenos Aires: dr. Nascimento Gurgel, Juvenil Rocha Vaz, Raul de Almeida Magalhães e Octavio Simões.

CENTRO LOTERICO

HOJE

2 premios de 200 CONTOS

RUA SACHET, 4

Solucionando uma consulta de um soldado artifice

Ao commandante da 1ª região militar, o ministro enviou o seguinte aviso:

"Tendo sido apresentado ao Arsenal de Guerra do Rio de Janeiro, de conformidade com o disposto no aviso n. 214, de 18 de abril de 1925, ao Departamento do Pessoal da Guerra, o soldado do 1° regimento de infantaria, Heitor Victorino de Menezes, por ser operario limador, consulta o commandante daquelle corpo, em officio n. 1.212, de 2 de junho findo, ao da 1ª brigada da dita arma, se a referida praça deve ser excluida da mencionada unidade.

Em solução á mesma consulta, declaro-vos que, de accordo com aquelle aviso, a condição de produzir ou não trabalho util, deve ser limitada a um certo prazo, a juizo do director do Arsenal ou Fabrica, e bem assim que as praças ali referidas devem continuar a pertencer ás unidades até ulterior communicação do respectivo director, de sua inclusão no contingente do estabelecimento."

A terceira reunião do Apostolado Catholico Social

Realiza-se no proximo sabbado ás 8 horas da noite, no salão do Collegio Santo Ignacio á rua São Clemente n. 226, a terceira reunião geral do Apostolado Catholico Social, de Collaboradores para auxilio moral e material ás vocações religiosas e obras apostolico-sociaes da Vice-Provincia Central da Companhia de Jesus no Brasil.

Adulterou o leite e foi denunciado

Ao Juiz da 5ª Vara Criminal foi denunciado Martins José Vieira accusado de ter adulterado leite que fornecia á sua freguezia.

Companhia de Seguros "Sagres"

Sagres é um nome glorioso aqui e em Portugal

Sagres é o nome que symboliza toda uma epopéa de coragem e arrojo da gente portugueza, surto de navegadores que augmentaram o mundo de novos mundos e que escreveram com letras imperecíveis o seu nome glorioso nas paginas da historia.

Sagres é, tambem, o nome de uma Companhia de Seguros que funcciona, actualmente, num predio esguio e elegante que se ergue na rua do Rosario, numero 116, edificio de sua propriedade.

A Companhia de Seguros Sagres vela pela segurança dos homens previdentes, previne-os contra as surpresas do Destino.

Funccionando no referido predio da rua do Rosario 116, edificio de puro estylo manuelino, ostentando em letras gothicas o nome symbolico — SAGRES.

E, nessa palavra, todo um programma.

Successora da Companhia Luso-Brasileira, possuindo um capital de 2.000 contos, já constituiu, a companhia, uma reserva de 600 contos e vae seguindo em progresso decisivo, semelhante ás caravellas historicas que sulcavam o caminho do desconhecido onde iam buscar a prosperidade e a gloria.

Foram incorporadores da Companhia Sagres os srs. Sotto Mayor & Comp. e compõem a sua actual directoria os srs. Olyntho Bernardi, Nilo Goulart e A. M. Valente, fazendo parte do conselho fiscal, os srs. José Antonio de Souza e Jayme Lino da C. Sotto Mayor, membros da firma Sotto Mayor & Cia.; Bernardo José de Figueiredo, director do Banco Commercial, effectivos; Manoel Ribeiro Teixeira Neves, director da Companhia Progresso Industria do Brasil; Luiz Antonio de Moraes, socio da firma Vieira Cunha & Cia., e J. C. Soares, socio da firma J. C. Soares & Cia., supplentes.

(4703)

Absolvido pelo juiz da 1ª vara criminal

O Juiz da 1ª Vara Criminal por despacho de hontem absolveu Luiz Moreno Rodrigues e Severino Monteiro Guedes denunciados como incursos nos artigos 124 e 303 do Codigo Penal.

HOJE

60:000$000

"SANTA CATHARINA"

Inteiros a 20$000

Decimos a 2$000

JOGAM SOMENTE 10 MILHARES

HABILITEM-SE

A temporada lyrica do Municipal

"Salvador Rosa", de Carlos Gomes.

Em 17ª récita de assignatura, deunos hontem a empresa do Municipal, o drama lyrico, em quatro actos e sete quadros, "Salvador Rosa", de Carlos Gomes. Essa opera, como aliás todas as do immortal compositor brasileiro, caracteriza-se pela belleza e abundancia de melodias, muitas paginas de realce symphonico, ao lado de algumas banalidades lamentaveis. Mas isso se póde levar em conta da época em que foi escripta e a grandiosidade de certos trechos compensa perfeitamente os pequeninos senões que se lhe notam.

A interpretação que teve hontem o "Salvador Rosa", foi magnifica, distinguindo-se nos principaes papeis o baixo De Angelis, no duque d'Arcos, a sra. Bianca Scacciati, na Isabel; o tenor Merli, no Salvador Rosa; Galeffi, no Masaniello e a sra. Marchini, no pequeno papel de Gennariello.

A obra de Carlos Gomes muito se presta para fazer valer as vozes e pôr em evidencia as esplendidas qualidades vocaes e interpretativas dos artistas encarregados de interpretal-a. E' justo, pois, assignalar os nomes dos artistas que a fizeram reviver hontem, no palco do Municipal.

A orchestra teve o maximo de efficiencia sob a regencia admiravel do maestro Edoardo Vitale, sempre tão caprichoso em tirar todos os effeitos de grandiosidade e collorido.

Córos bons e scenarios pittorescos. Bailados muito interessantes.

Em summa, um espectaculo digno de Carlos Gomes e da sua saudosa memoria.

Será, hoje, installada a sessão do jury, no corrente mez

Deverá hoje ser installada a sessão do Tribunal do Jury, correspondente ao corrente mez, devendo ser julgado o réo Arnaldo da Silva Montes accusado de homicidio.

HEMORRHOIDAS

Tratamento sem operação, por processo absolutamente indolor.

DR. LUIZ SODRE'

Consultas: de 10 ás 12 e de 2 ás 6 — Rua do Rosario n. 140, Tel. N. 3070.

(A 16662)

(1047)

A sessão de hoje na Academia de Medicina

O professor Delbet fará uma conferencia

A Academia Nacional de Medicina realiza hoje, a sua sessão ordinaria, com a seguinte ordem do dia:

Conferencia do professor Pierre Delbet, sobre "Tratamento cirurgico da incontinencia, dita essencial da urina".

Auto-pneumothorax, com apresentação do apparelho, pelo academico Oliveira Botelho.

Appendicite e calculo renal direito, pelo academico Octavio Pinto.

Continuação das discussões dos assumptos: "O problema da lepra no Brasil"; "O tratamento da syphilis", e "Naso-pharyngites latentes".

A sessão é publica.

Pronuncia na 6ª vara criminal

O Juiz da 6ª Vara Criminal pronunciou Jacy Lopes, como incurso no artigo 294 paragrapho 2° do Codigo Penal, pelo facto de haver em 28 de agosto de 1925 após discussão com Jacyntho Alves Vieira, desfechado um tiro, de revolver causando-lhe a morte.

A opera no velho Lyrico

O que nos disse o sr. Viggiani sobre a companhia do Colon que vem ahi...

E' o assumpto, pelo debate que se trava, a proxima temporada de opera que se realizará no Theatro Lyrico, merecendo os commentarios mais desencontrados.

Já uma vez o empresario sr. N. Viggiani, entrevistado por nós, externou-se sobre o assumpto, definindo, a situação da companhia que

O sr. N. Viggiani

ora se despede do publico buenairense, e aportará no Rio na proxima quarta-feira.

Não cessaram, porém, os rumores, alguns desfavoraveis á dita companhia, e os boatos de deserção de artistas do elenco que o empresario sr. Ottavio Scotto organizou. Foi por isso que julgamos opportuna a palavra do sr. N. Viggiani, novamente sobre a materia, uma vez que está por poucos dias a estréa da companhia, no Lyrico, e é grande a curiosidade do publico a seu respeito, e sobretudo sobre a constituição verdadeira do seu conjunto.

O referido empresario, provocado numa palestra comnosco, disse:

— Quando resolvi fazer, no Lyrico temporadas populares de opera tive em mente fornecer ao publico do Rio de Janeiro espectaculos de cultura, por preços ao alcance das classes menos abastadas. Esse publico acceitou a minha iniciativa com todo o gosto, e tive o prazer de verificar enchentes successivas nos espectaculos da companhia Billoro. O publico do Rio de Janeiro tem, principalmente, um senso esthetico requintado. A prova disso é que os bons espectaculos enchem os theatros, emquanto que os mediocres ou máos hão sempre de ficar ás moscas. Claro é que as temporadas theatraes, como todos os negocios, têm de soffrer a influencia das condições geraes da época em que se realizem. Isso reforça a minha affirmação do bom gosto do publico carioca, mas, apezar da crise sensivel e grave que o theatro supporta, na temporada deste anno, a maior parte dos espectaculos offerecidos por minha empresa foi feita quasi toda com casas á cunha. Este facto dá-me a convicção de que o resultado da proxima temporada de opera, com a Companhia Ottavio Scotto será o mais satisfatorio.

Depois, entrando directamente no assumpto:

— A' organização do elenco, presidiram o mais rigoroso critério artistico e a preoccupação constante de attender ás exigencias de selecção cultural do nosso povo. Ao empresario Scotto não faltou nunca a intuição intellectual, na escolha das figuras da companhia com que realizaria uma série de espectaculos de natureza verdadeiramente excepcional, e que marcasse nesta terra uma phase de engrandecimento artistico. Desse esforço resultou a organização do elenco que o publico de Buenos Aires tem applaudido e que em breve fará o encantamento da exigente platéa do Rio. Ao brilhante elenco, ha ainda a accrescer o concurso efficiente dos côros e da orchestra do Theatro Scala, de Milão, que participarão dos espectaculos do Lyrico, apresentando-se pela primeira vez no estrangeiro. Serão ainda cantadas, no Rio de Janeiro, as duas grandes novidades do mundo lyrico: "Nerone", de Boito e "Turandot", de Puccini, que aqui serão montadas com o mesmo esplendor e grandiosidade que as distinguiram no Scala e no Colon.

Referindo-se ás controversias que aqui têm ecôado quanto á mesma companhia que está no Colon, disse o sr. Viggiani:

— O exito da companhia, em Buenos Aires, tem sido o mais completo que se poderia prever. Affirmarei mesmo que excedeu a toda espectativa. Esse resultado foi adjudicado a todos os elementos que compuzeram os espectaculos: artistas, repertorio, encenação, orchestra e regencia, da qual devo exalçar a actuação incomparavel de Marinuzzi e Gabriele Santini. O triumpho das celebridades que estão cantando no Colon foi extraordinario e imponente. Não me demorarei em recordar detalhes da temporada e tão pouco a acção dos artistas durante a mesma. De passagem, apenas lembrarei que Titta Ruffo, no Hamleto, foi chamado á scena, pela platéa em desvairamentos de enthusiasmo, trinta e tantas vezes. "La Nacion", o grande orgão platino, disse desse espectaculo: "que elle, o protagonista, não se deveria chamar Hamleto, e sim — Titta Ruffo". Como elle, os outros: Muzio, de Lucca, Volpi, Pareto, Pertile. As duas operas novas "Nerone" e "Turandot", constituiram espectaculos formidaveis. A primeira foi repetida sete vezes; a segunda, além do successo que obteve, tem a recommendal-a o facto de ainda agora estar sendo cantada no Theatro de Opera de Dresdem, agradando ao povo allemão, que reverencia a memoria e o genio musical do grande compositor italiano.

O sr. Viggiani passa, então, a fazer confidencias curiosas:

— Os bastidores dos theatros têm sempre novidades. Os jornalistas sabem disso. Tem-se feito, por exemplo, uma campanha persistente e injustificavel contra essa companhia. O publico, no entanto me conhece e saberá, nos momentos precisos, separar o joio do trigo. Elle é e será o soberano julgador, porque é para elle que a minha empresa se esforça em bem servir. A' falta de outros pretextos para conseguirem os seus fins, os da campanha insistem em fazer cavallo de batalha da ausencia dos artistas Gabriella Besanzoni e Titto Schipa, que deixarão de vir ao Lyrico devido á razões de ordem intima já perfeitamente explicadas. E isso mesmo não constitue uma falta ao promettido, desde que o compromisso por mim assumido para com o publico do Rio era de apresentar-lhe o elenco do Colon integralmente, do qual não fizeram parte os artistas citados. Falou-se que o elenco da Companhia Scotto viria ao Rio desfalcado de dez elementos. Pura fantasia. Apenas são quatro os cantores que faltam: os já alludidos e mais os barytonos Formichi e Ernesto Besanzoni. Estão, porém, substituidos já por outros que ha muito tempo cantam no Colon: a sra. Besanzoni-Lage pela grande contralto sueca Karin Branzell e os tenores Schipa e Trantoul, respectivamente, por D'Alessio e Zanelli. Além disso, comprometti-me e mais o representante do empresario Scotto, o maestro Salvatori Ruberti, a devolver as importancias das respectivas assignaturas áquelles que não concordassem com essa modificação. O resultado disso tudo foi curiosissimo. As devoluções foram insignificantes, não montando a dez por cento no total das assignaturas, e prevaleceram, dentre ellas, as de logares pouco importantes. Ha a observar, ainda, o longo prazo decorrido desde o inicio das assignaturas, que póde facilitar a alguns assignantes, forçados, por motivos varios, a desobrigar-se desse compromisso, o conseguirem. Dito isto, está á evidencia, que foi esta a maior e mais vultosa assignatura que já se fez no Rio de Janeiro. Note-se mais que as alludidas devoluções foram logo em parte cobertas por novas procuras.

O sr. Viggiani elogia a platéa carioca:

— Os assignantes constituem o que de mais elevado se poderia reunir no Brasil, no mundo politico, financeiro e intellectual. Para abrigar esse publico, numeroso e selectissimo, tive o cuidado de proceder a obras de melhoramentos do Theatro Lyrico, com despesas de cerca de cem contos de réis, sem contar o custo das grandes reformas do palco. Não posso ter duvidas acerca do brilhantissimo resultado da temporada que se iniciará no proximo dia 12, com "Andréa Chenier". O publico do Rio de Janeiro, além de possuir um gosto afinadissimo, tem uma notavel cultura artistica, e saberá apreciar, nos seus devidos e elevados termos, o merito dos espectaculos da Companhia Scotto. A nossa critica possue figuras respeitaveis por seus conhecimentos classicos, seu agudo senso julgador e sua capacidade. Saberá julgar.

E encerrando a sua palestra o empresario falou de si, das credenciaes que tem apresentado á sociedade carioca com as companhias que tem organizado, cheio de esperanças e avançando que do exito da temporada a inaugurar-se no Lyrico dependem as possibilidades de novos e excellentes elencos para o anno.

O VÔO DOS AEROPLANOS NAVAES A BELLO HORIZONTE

Os oitocentos kilometros foram vencidos em magnificas condições

Bello Horizonte, 4 (A. A.) — Bello Horizonte hospeda desde hontem os bravos aviadores através de cuja audacia e destemor se cobriu de pleno exito a primeira viagem aerea entre o Rio e esta capital, realizada em magnificas condições, numa distancia de 600 kilometros.

A prova hoje levada a termo feliz bem correspondeu ao objectivo de sua realização, dadas as condições technicas e a segurança com que se completou. E', pois, com viva satisfação que a capital mineira hospeda os valentes realizadores do raid de hoje, que são alvo de sympathia e admiração.

Desde meio-dia grande massa de povo enchia as immediações da Esplanada, desde as officinas da Central até á parada do Horto Florestal, sendo grande o transito de automoveis que para ali conduziam as pessoas.

Devido á demora da aterrissagem em Juiz de Fóra, a esquadrilha só póde chegar aqui ás 5 horas e 40 minutos, em que desceram os dois aviões, pilotados pelo commandante da expedição, capitão-tenente Heitor Varady, capitão-tenente João Marques Filho, capitão-tenente Dante Mattos e 1° tenente Reynaldo Carvalho.

A' essa hora estavam presentes no campo o presidente do Estado, acompanhado dos auxiliares do governo, do seu ajudante de ordens e dos representantes da imprensa.

A's 5 horas e 30, precisamente, appareceu do lado do occidente o primeiro avião, seguido logo pelo segundo, ambos á grande altura. Antes de se effectuar a aterrissagem, fizeram bellas evoluções sobre a cidade, sendo o primeiro a pousar o pilotado pelo capitão-tenente Varady, que desceu sob enthusiasticas acclamações da massa popular. Sob as mesmas demonstrações de jubilo, o segundo apparelho aterrou ás 5 horas e 42 minutos.

Os aviadores receberam os cumprimentos do presidente do Estado e de seus altos auxiliares. O dr. Pires Albuquerque, director da Secção de Construcção da Central, offereceu, ali, aos presentes, um "lunch", no decorrer do qual o presidente fez uso da palavra, saudando os aviadores patricios e manifestando o enthusiasmo com que a capital mineira recebia os denodados iniciadores da linha aerea Rio-Bello Horizonte.

Agradecendo, respondeu commovido, o capitão-tenente Heitor Varady.

Em seguida, os aviadores foram transportados para o Grande Hotel, onde ficaram hospedados por conta do governo.

A entrada da esquadrilha no céu bellohorizontino effectuou-se á uma altura de 2.500 metros.

Bello Horizonte, 4 (A. A.) — O Club Central dará hoje uma recepção em honra dos aviadores navaes que fizeram o raid Rio-Bello Horizonte.

Bello Horizonte, 4 (A. A.) — Os aviadores navaes que fizeram a primeira viagem Rio-Bello Horizonte continuam alvo de grandes homenagens.

A' hora em que telegraphamos realiza-se animado chá dansante em honra dos distinctos officiaes.

Amanhã o commandante Heitor Varady e seus companheiros assistirão a uma recepção no Parque Municipal que lhes é offerecida pelo presidente do Estado e para a qual já foram expedidos os convites.

Um sargento homicida pronunciado no norte

Recife, 2, (do correspondente) — O juiz municipal da 2ª vara pronunciou hoje o sargento do exercito Francisco Vieira de Mendonça, que ha tempos matou uma mulher no pateo do Mercado.

QUEM QUER PAGAR, SEM MULTA, A TAXA DE ESGOTO?

A partir do dia 10 do corrente, a Prefeitura de Nictheroy procederá á cobrança, sem multa, da taxa de esgoto relativa ao 2° semestre do corrente anno

EXPEDIENTE

ASSIGNATURAS

Brasil	Anno......	60$000
	Semestre.	35$000
Exterior	Anno......	140$000
	Semestre.	80$000

Numero avulso .... 200 rs.
Idem no interior .... 300 rs.
Idem atrazado .... 400 rs.

PUBLICAÇÕES
(Preço por linha)

1ª pagina	1:500$000
2ª pagina	1:200$000
3ª pagina	1:000$000
4ª pagina	1:500$000
5ª pagina	900$000
6ª pagina	800$000
7ª pagina	700$000

Annuncios e reclames commerciaes continuam de accôrdo com a tabella em vigor.

TELEPHONES:

Director, 1558 C. Redacção 5698 e Administração, 37 C.
Endereço telegraphico "Correomanhã"

Deixou de ser nosso viajante o sr. Pedro Baptista da Silva.

AGENCIAS DE ANNUNCIOS

São nossos agentes geraes nesta Capital os srs. Lima & Comp., Ltd. Largo da Carioca n. 15, sobrado. Teleph. Cent. 178.

Funcção da America

Haverá uns vinte e tantos annos, nestas mesmas columnas, escrevia eu, sob o titulo de *A guerra dos mundos*, alguns artigos, no ultimo dos quaes recapitulava:

"Não acredito que haja mais, entre os que estão a alcance dos homens, meio algum de evitar que se desloque para o Pacifico ou em termos mais precisos, para todas as vertentes daquelle oceano, o centro da actividade economica e o movimento da riqueza no planeta.

Foi para isso talvez que a velha Asia dormiu, em relação ao Occidente, o seu longo somno de seculos. E para isso, depois que a propria Europa indicou aos grandes povos do extremo oriente o caminho que teria de seguir a historia, só faltava o apoio da hegemonia militar, que apparece agora com o espantoso renascimento do Japão.

E' bom não esquecer e frisar bem que fôram os proprios europeus que geraram o grande espirito de resistencia na alma daquelle mundo. Até aqui, os occidentaes entravam na Asia como raça superior, falando pela voz dos canhões, impondo sobre aquelles povos uma supremacia exclusivamente fundada na força, e reduzindo-os á condição de simples consumidores, pacificos e submissos.

De agora em diante, a situação está mudada. A Asia oriental entrou no concerto do mundo, e o equilibrio geral depende hoje mais della do que de todas as allianças européas.

Mesmo que algumas das grandes potencias consigam salvar por ali o seu *direito de intrusão* na posse das presas que já fizeram; mesmo que os grandes dominios coloniaes sejam mantidos; mesmo que nada soffram as estações militares; que a Allemanha conserve Kiao-Tcheu, e que a Inglaterra conserve Wei-Hai-Wey; e até mesmo que a propria Russia venha ainda, por um prodigio do destino, a reconquistar Porto-Arthur, e a não perder Vladivostock: — ainda assim continuará o Japão a ter por ali a voz de commando, voz que é preciso ouvir de hoje em diante, pois elle passa a falar por todo o hemispherio. A grande potencia que lá se ergue, protegerá os povos daquella parte, e tomará a si a direcção de todo o mundo asiatico.

Segue-se que a industria e o commercio da Europa só ficarão ali dentro da ordem juridica internacional, como se os portos da Asia fossem portos europeus.

E a Europa se resignará a ficar dentro do direito?"

Hoje, com melhores razões ainda que nos principios do seculo, poderia reeditar aquelles artigos, á vista da situação em que se encontra o mundo, no caminho em que, ha mais de um seculo (desde a Revolução) vem marchando para um desfecho em cujas vesperas andamos.

As condições da ordem politica na Europa só mudaram nestes vinte e cinco annos para se aggravar com a obstinação das grandes potencias em não sair do seu ponto de vista, muito analogo ao que a frustrada Santa Alliança quiz sustentar depois das guerras napoleonicas.

Aggravaram-se tanto agora, depois da conflagração, aquellas condições, que parece não ser mais possivel, por meios escusos e artificios, evitar a catastrophe que se veiu preparando.

Nas suas afflicções, o que é curioso é que presume ainda a grande *entente* que tudo resolverá arranjando habilmente meios de conservar o seu posto de imperio na politica internacional e ao mesmo tempo a sua preponderancia na economia do mundo.

Mas, não é preciso grande esforço para ver como a Europa se illude. Os tempos não são os mesmos. E isto é a Europa que devia sentir melhor do que outros povos.

Basta ver que emquanto ella se esbofa por assegurar artificialmente a sua "paz européa", esquece os mais temerosos problemas que se lhe fazem insoluveis.

Entre esses problemas, dois ou tres são formidaveis que não se sabe como é que passam sem agital-a de terrores.

O primeiro é o da politica interna de todos os paizes, entre os quaes não ha nenhum (a não ser talvez a Suissa) onde a ordem actual se possa manter senão a custa de grandes exercitos.

Mas exercitos são formados de homens, e só se mantêm com sacrificio. O militar não se póde eximir á influencia do seu tempo. E a prova disso a Europa tem lá mesmo em factos que seria ocioso citar.

E se as forças armadas continuassem no seu antigo officio de massas passivas, seria bom saber como é que se sustentariam...

Só não verá quem não quizer ver que a situação de todos os paizes da Europa é muito semelhante á da França pelos fins do seculo XVIII. As classes vigentes, que monopolizaram as funcções do Estado, em todos elles, vão vivendo estranhas ao espirito dos povos. A alma das nações está profundamente minada por uma grande ancia de justiça que tem de explodir fatalmente.

E já não explodiu lá mesmo em varios pontos do continente?

O segundo problema para a Europa é o do seu imperio colonial que está com os dias contados.

Como é que a Europa ha de viver quando se vir privada das colonias que a abastecem?

O terceiro problema europeu é o do extremo oriente, ainda mais agora quando a Russia parece toda voltada para os vastos horizontes da Asia, onde estão as "tradições da velha Moscovia".

Tudo isso está dizendo que a Europa entra numa phase em que teremos de ver muitas surpresas. Não é só a sua decadencia que se pronuncia mais claro: é a grande crise que lhe chega na complicação de todos os elementos da sua vida.

Como é, portanto, perguntemos agora, que nós outros, os americanos, havemos de metter-nos nesses arranjos em que a Europa se afana, e nos quaes só ella é interessada? Pois então nós, que não temos nenhum proveito em taes concertos, havemos de concorrer para que as grandes potencias, ostentosas do seu egoismo e do seu orgulho, reconstituam no mundo o seu imperio?

O papel da America neste grave momento da historia só póde ser um: o de ficar na serenidade da sua união moral, sem sair da sua cordialidade com todos os povos, e sem tomar partido entre continentes.

Já um grande espirito da França contemporanea "assignou para o Novo Mundo o papel de Terra da Mediação entre o Occidente e o Oriente". Decerto que não se poderia dizer desde já que Edgard Quinet tivesse antecipado, com o seu instincto de genio, o que o destino se vae incumbindo de revelar. Não se sabe ainda se a America vae ser mesmo a mediadora entre os dois mundos que têm de dirimir o vasto conflicto em que os poz a historia.

O que é incontestavel, no entanto, é que á America, pela indole da sua civilização, mais ainda que pela sua situação geographica, tem de caber a funcção ponderadora na collisão que é inevitavel.

Rocha Pombo

Esbanjamentos

Ainda não se conhecem as vantagens que ao paiz teria trazido o tão decantado imposto da renda. No entretanto, o que já se sabe é que o novo e complicado apparelho burocratico, creado para executar mais essa compressão fiscal, acarretou até a presente data um apreciavel dispendio para o Thesouro Nacional. Assim, como mostraremos nas linhas abaixo, do tal imposto actualmente quasi sómente se conhecem as despesas que elle exigiu do nosso desfalcadissimo erario!

A organização administrativa para a cobrança do imposto-calamidade obedeceu aos moldes communs dos nossos serviços publicos, que geralmente se installam pomposamente, visando mais o conforto dos seus executores do que o proveito da providencia instituida. Lembram-se da caricata e grotesca fiscalização bancaria? Nella o que se visou foi distribuir propinas pelos filhos dilectos da politica e da politicagem. Cavalheiros totalmente bisonhos em escripturação commercial, visceralmente incapazes de perceber — quanto mais de fiscalizar — operações levadas a effeito por individuos versadissimos em transacções bancarias, foram os escolhidos como prepostos do governo para vigiar a actividade de velhos banqueiros matriculados! E tudo o mais é aqui do mesmo estofo...

O imposto de renda, por exemplo, justificou e serviu de pretexto para a montagem de mais uma machina burocratica: a Delegacia da Renda. Para custeal-a, uma vez que nenhuma rubrica do Orçamento da Fazenda existe especificando-lhe o credito, o governo teve de valer-se de uma disposição appensa á lei de Despesa. Tal autorização justificou o gasto, em 1924, de quinhentos contos, e egual somma no anno seguinte. Achando, porém, pouco elastica essa quantia fixada e portanto limitada, o governo pleiteou e obteve do Congresso a autorização para empregar dez por cento da renda arrecadada com o novo tributo na installação e manutenção dos serviços destinados á sua cobrança. Estribado em semelhante autorização, embora o imposto ainda não fosse cobrado, o Poder Executivo achou de bom alvitre destinar a modica quantia de mil contos para despender com o apparelho arrecadador. Desses mil, dizem que a repartição já recebeu, até a presente data, oitocentos contos, que foram quasi todos gastos, restando-lhe apenas cento e trinta e cinco contos, conforme o balancete organizado pela Delegacia e enviado á Directoria de Contabilidade do Thesouro Nacional, nos primeiros dias do ultimo mez.

Medite o leitor no seguinte: o governo, de accordo com o que lhe autorizou o Congresso, poderia despender dez por cento da renda do imposto com o serviço da sua cobrança; no entretanto, já gastou seiscentos e sessenta e cinco contos, que em bôa arithmetica — não a do general Pereira Lobo! — equivalem a dez por cento de seis mil e seiscentos contos, quando a receita arrecadada não attingiu á terça parte dessa cifra! No Districto Federal, se abstrairmos do computo total da renda a parte escripturada como equivalente ao exercicio de 1926, mas que realmente pertence ao anno anterior, póde-se calcular em seiscentos contos, approximadamente, a receita do imposto da renda. Portanto, o governo está simplesmente exhorbitando do direito que lhe deu o Congresso, quando limitou a dez por cento da renda arrecadada a quantia que poderia ser empregada com a organização administrativa da sua cobrança.

Para que a Delegacia de Renda precisa de tanto dinheiro? Não será muito facil dizer aquillo de que ella necessita; o que se sabe, porém, é que o departamento está executando em si mesmo obras no valor de noventa contos, entre ellas uma garage orçada apenas em doze contos... Pergunte-se agora onde se realizou a concorrencia que deveria preceder á execução de semelhantes emprehendimentos, e o Thesouro não saberá responder. De accordo com o Codigo de Contabilidade, cujas virtudes moralizadoras o governo actual enalteceu, tantas vezes, em documentos officiaes, nenhuma obra superior a dez contos póde ser feita sem concorrencia publica! A lei, porém, não foi feita para os homens aquinhoados pela Republica dos perdularios, superiores a tudo que preceituam os regulamentos approvados pelo Congresso. Portanto, os da Delegacia estão fazendo com o Codigo de Contabilidade o que se faz e se ha de fazer com os outros codigos...

Como temos dito muitas vezes, não se sujeita um paiz ao vexame de pagar tributo tão oneroso, para vel-o sumir-se em esbanjamentos, desperdiçado nas mãos daquelles a quem incumbe zelar pelo seu credito. Já foi excessivo o Congresso, sempre ás tontas, dando de mãos beijadas, ao Executivo, para lubrificar a sua machina burocratica, dez por cento de um imposto que deveria render, segundo os calculos, muitas dezenas de milhares de contos. No entretanto, o governo, nem dentro dessa amplissima generosidade, soube deter-se. Suas despesas vão além dos dez por cento da lei e na Delegacia de Renda vigorará o regimen da proscripção legal.

E é para esse desrespeito aos principios democraticos que se arranca a ultima camisa do escorchadissimo contribuinte!

Topicos & Noticias

O tempo

BOLETIM DA DIRECTORIA DE METEOROLOGIA

Previsões para o periodo de 6 horas da tarde de hontem até 6 horas da tarde de hoje:

Districto Federal e Nictheroy — Tempo: bom, com nebulosidade.

Temperatura: noite fresca; ligeira ascensão de dia.

Ventos: normaes, predominando os do quadrante léste.

Estado do Rio — Tempo: bom, com nebulosidade.

Temperatura: noite fresca; ligeira ascensão de dia.

Estados do sul — Tempo: bom, com nebulosidade, em S. Paulo; bom, passando a instavel, no Paraná e Santa Catharina; perturbado, com chuvas e trovoadas, no Rio Grande.

Temperatura: em ascensão.

Ventos: de sueste e nordeste, com rajadas no extremo sul.

Nota — Não recebemos as informações meteorologicas expedidas, entre 9 ½ e 10 horas, de parte da Bahia, Minas e Santa Catharina, bem como todas as da ultima hora dos Estados do sul, o que prejudica as previsões formuladas.

Synopse do tempo occorrido — No Districto Federal (das 6 horas da tarde de ante-hontem até 3 horas da tarde de hontem) — Segundo as observações do Observatorio Meteorologico da Avenida das Nações, o tempo decorreu bom em todo o periodo, com nevoeiro denso pela manhã. A temperatura foi estavel. As médias das extremas observadas nos postos do Districto Federal foram 27º2 e 17º8 e as temperaturas extremas registradas no Observatorio Meteorologico foram: maxima 24º8 e minima 18º4, respectivamente, ás 11 horas e 42 minutos e 6 horas e 40 minutos. Os ventos foram normaes, calmo a brisa, fresca, ás 11 horas e 42 minutos.

Nunca se abusou tanto do regimen do segredo como agora. Tudo quanto se passa em certas camadas fica logo envolvido em denso mysterio.

A "Revista do Supremo Tribunal" *é um caso liquidado*, diz o "leader" da maioria, cobrindo com o manto governamental o epilogo do escandalo mais retumbante do mundo, sem que se conheçam os resultados do inquerito instaurado para promover a responsabilidade dos culpados; a conta corrente do Banco do Brasil com o Thesouro Nacional não vem a publico nem a mão de Deus padre, apezar da Camara havel-a requisitado approvando um requerimento de informações; o desfalque da Recebedoria de Minas mergulhou tambem num sigillo tumular. E estamos e vivemos numa democracia!

Democracia sem publicidade é uma irrisão, uma burla, uma bambochata.

Corre de bocca em bocca que o povo mineiro foi prejudicado em milhares de contos sumidos da sua repartição arrecadadora aqui no Rio, contam-se episodios do desvio, enunciam-se nomes compromettidos. Mas, nada transpira, nem mesmo uma nota apparece tranquilizando os interessados, aquelles que têm transacções com a Recebedoria.

Maravilhoso paiz este, paradisiaco regimen!

Afinal de contas, appareceu hontem, na sessão semanal da Associação Commercial do Rio de Janeiro, alguem que disse uma coisa profundamente verdadeira, por ser economicamente certa: para haver mercado de credito, deve haver mercado de capitaes... Esse cavalheiro fizera, antes de enunciar a phrase, uma referencia demorada aos varios aspectos da crise tão debatida, tendo egualmente aventurado outra phrase que tem significação: a crise da industria é pavorosa, porque não ha credito, nem transportes.

Em compensação, as companhias ferroviarias pleiteiam e conseguem majoração de tarifas, em beneficio exclusivo de seus interesses. O homem franco da Associação Commercial — diga-se logo que não foi o sr. Araujo Franco, que presidia á assembléa meio constrangido — alludiu tambem ao facto que temos commentado, a proposito da crise de cereaes: os lavradores de milho abandonam a colheita, porque o custo do transporte é mais elevado do que o preço por quanto se vende a mercadoria.

Em resumo: pedindo-se a nomeação de uma commissão, para examinar o projecto Othon Leonardos, o sr. Araujo Franco advertiu que o problema era muito complexo, sendo necessario reflectir...

Publicamos hoje, em outro logar, a carta em que o sr. Jorge Street, que ha dias concedeu uma entrevista ao "Correio da Manhã", a proposito da *crise* industrial, pede a rectificação de alguns pontos da palestra. Essa emenda, porém, altera quasi nada a essencia do assumpto tratado. Mas, o missivista reaffirma ter suggerido a creação de uma cooperativa de emergencia, com o fim de descarregar grande parte dos *stocks*, por estar demonstrado ser a falta do consumo, correspondente á producção, uma das causas do phenomeno de que se queixam os industriaes.

Commentando, logo após ter sido publicada neste jornal, a entrevista do sr. Street, assignalámos logo a lembrança feliz e opportuna, da organização de cooperativas de producção, como um dos remedios economicos mais viaveis, senão para debellar, pelo menos para attenuar os effeitos agora verificados e de que tanto se queixam os industriaes em tecidos. O sr Street emendou agora o seu ponto de vista, limitando-o, pois allude simplesmente a uma *cooperativa de emergencia*.

Advertimos, e continuamos a ver nas cooperativas de producção, não transitorias ou de emergencia, mas de actuação permanente, um excellente factor para normalizar a situação das industrias, proporcionando-lhes a necessaria defesa contra as fluctuações naturaes do mercado. E assim, não se pediriam medidas de arrocho contra o consumidor. Qual a razão invocada, porém, contra a possibilidade de se organizar uma cooperativa de producção, entre a classe interessada?

Declara o sr. Street, em sua carta, que essa iniciativa não é exequivel, por não ser a nossa mentalidade affeita a idéas associativas.

O espirito de associação não se faz sentir — repetimos — apenas quando se cogita de proteger o consumidor... Para o açambarcamento, para os *trusts*, para as combinações que collimem o monopolio industrial, esse espirito está sempre bem disposto... e não falta quem, mesmo officialmente, lhe estimule os propositos.

Quando um congressista, desses que formam a grande legião dos que apenas sabem dizer *amem* ás ordens emanadas do Olympo, abandona, por instantes, a sua commoda posição e parece querer imitar o gesto do rebanho de Panurgio, é de ficar-se com a pulga atrás da orelha... Qualquer pretenção contrariada; nada mais. Os exemplos são numerosos e expressivos.

Não ha muito, o senador Pires Rebello, de ordinario tão obediente aos gestos do poder, occupou a tribuna para affirmar que o paiz passava por uma crise séria e grave e teve palavras de censura para os mentores do momento. A accommodaticia legião entreolhou-se. Que desejaria o senador piauhyense?

Não tardou em conhecer-se a causa da insubordinação. Vendo as coisas mal paradas para o seu lado, pois parece assente o reingresso do marechal Pires Ferreira na politica, o sr. Pires Rebello candidatou-se a uma vaga de ministro do Tribunal de Contas. Foi bigodeado e dahi o estouro... Desde esse momento, o sr. Pires jurou vingar-se do sr. Felix Pacheco. Assegura-se que o seu plano já está delineado. E' simples, mas é machiavelico. Deseja — e para isso tem feito reiterados convites — que o sr. Mathias Olympio venha a esta capital. O substituto do governador piauhyense é o sr. Candido Martins, primo do sr. Antonino Freire, Pedro Borges e Euripedes Aguiar, alliados, todos elles, do sr. Rebello. A combinação está em que o sr. Candido Martins se deixe ficar em Oeiras, assumindo, nessa hypothese, o governo o presidente do Congresso estadual, que é o sr. Thomaz Rebello, pae do senador Pires Rebello. Esse, uma vez no poder, arranjará as coisas de fórma que o futuro governo seja o seu filho — sempre o parentesco! — Olavo Rebello!...

Levado a bom termo esse plano, não resta duvida que o sr. Felix será lançado ás urtigas... Uma pergunta se impõe: lucrará o povo piauhyense com essa sarabanda? Não é de crer. Quer vença um ou outro dos grupos, elle é que pagará eternamente o pato... Ambos só têm em vista, como a sua conduta invariavel o evidencia, os seus interesses pessoaes. No mais, são palavras balofas e insinceras.

Foi approvado pelo Senado o projecto que crea o Instituto da Previdencia dos Funccionarios Publicos, que terá vida autonoma ao lado do montepio já existente e que pelo projecto não desapparece.

A organização dada no novo instituto ha de despertar discussão. Por agora, só queremos assignalar que os vencimentos marcados são de provocar o appetite dos candidatos. O presidente vencerá réis 5:000$000 mensaes, e só poderá ser demittido se contra sua continuação no exercicio representar, com fundamento a juizo do governo, a maioria do conselho administrativo. Os outros directores, todos altos funccionarios, terão além de seus vencimentos gratificações mensaes de 1:500$000, e os membros do conselho perceberão 200$000 por sessão.

Como se vê, o Instituto de Previdencia dos Funccionarios Publicos começa previdentemente a distribuir, com largueza, as suas rendas...

Assim como não é possivel admittir, como resultantes da crise em que se debate o commercio, certas fallencias e concordatas preventivas, premeditadas e promovidas por commanditas que audaciosamente exploram essa nova industria, tambem não se deve deixar sem commentario o sacrificio a que são arrastados negociantes honestos, cujo passado desautoriza qualquer juizo temerario. Uma importante firma de Santos, não conseguindo evitar o desastre financeiro que a alcançou, requereu uma concordata.

Os concordatarios precisavam, porém, dar um penhor da sinceridade com que agiam e na petição em que solicitaram esse remedio legal offereceram, como garantia, seus bens particulares, calculados em cerca de onze mil contos, além do activo do estabelecimento, em condições de cobrir sufficientemente o passivo.

Não vem ao caso nomear a firma, nem a hypothese serve para outra coisa, a não ser a necessidade de evidenciar o dever que corre á justiça de separar o joio do trigo, afim de mais efficazmente perseguir os traficantes do commercio. Motivou o pedido de concordata a que alludimos, segundo referem os interessados, o "impensado protesto" de um de seus titulos. Factos como o que commentamos devem contribuir para que sejam inexoravelmente perseguidos os *industriaes* de fallencias e concordatas aladroadas, pois é em virtude do descredito provocado por suas velhacarias que os bem intencionados pagam injusto tributo.

E não é razoavel que paguem os justos pelos peccadores e que o credito esteja a mercê dos trampolineiros, que enriquecem á custa da desgraça dos homens de bem.

O deputado que apresentou, na Camara, um projecto de reforma eleitoral, talvez por se mostrar soffrivelmente lido em Vieira, remontou a 1640 para achar uma phrase que poderia ser encontrada, menos classica e incontestavelmente mais á mão, sem a necessidade de sacudir essa carga de 286 annos. Quasi tres seculos! O grande pregador dissera, naquella época tão distanciada, "que as leis não são boas porque bem se mandam, mas porque bem se guardam".

Tratando-se de remodelar a legislação eleitoral, é opportuno recordar que o padre Antonio Vieira, chamado irreverentemente a debate pelo representante do Maranhão, algum tempo depois daquelle maravilhoso sermão, de cujo texto o autor do projecto desengastou o ouro da phrase citada, escreveu *A arte de furtar*... Deve existir, forçosamente, nesse precioso livro, uma vez que se buscam remedios para o embeste ou a velhacaria eleitoral, qualquer passagem mais aproveitavel do que a phrase referida.

Em todo o caso, ao ouvir a citação do deputado maranhense, não sabemos porque, todos os seus collegas pensaram no projecto de reforma constitucional...

Um dos problemas sérios que estão reclamando a attenção prompta do legislador, entre nós, é o que se vem formando em torno dos arrendamentos de predios para fins commerciaes e industriaes. Uma vez montada a industria, ou prospero o ramo de commercio, vem o proprietario, e impõe o absurdo de luvas alarmantes, que mais representam verdadeiras sortes grandes.

Na França, o problema acaba de ser resolvido. No *Palais Bourbon*, foi apresentado um projecto nesse sentido, que importa em impôr moderação ao proprietario. Estabelece o mesmo que, na falta de contrato entre as partes, o tribunal civil julgará o caso, regulando-se o preço e a duração do aluguel por arbitragem. Na recusa do proprietario, ou locador, o juiz concederá ao locatario em cheque uma indemnização proporcional ao prejuizo causado, e que elle poderá estimar livremente. O proprietario poderá, porém, exercer o seu direito de occupação do predio, mas só em seu proveito, ou do conjuge, ou descendentes e ascendentes, ou, ainda, para reconstruil-o. Em todo caso, fica sempre sujeito a uma indemnização correspondente ao prejuizo que elle cause ao locatario.

Entre nós, que pensam os nossos legisladores? E' exacto que os nossos lycurgos têm coisas mais sérias sobre que deliberar. Elles tratam do proprio bolso, procurando augmentar os subsidios. Ainda estão na phase das *comidas*...

Telegramma de hontem, procedente de Paris, refere que o Conselho da cidade de Moulins approvou a resolução pedindo a lei de Lynch contra os especuladores do trigo.

E' a medida extrema de repressão aos exploradores sem entranhas, para a qual appella o Conselho de Moulins em bem da população da cidade.

Essa lei de Lynch, que ora é reclamada, esteve muito em uso nos Estados Unidos. Era um processo summario que se applicava a um criminoso, preso em flagrante delicto de roubo, de assassinato, etc. O povo reunido em volta do culpado dava a sentença sem appellação e o condemnado era mandado incontinenti para a eternidade.

A Constituição da America do Norte condemna, porém, essa lei. Mas os costumes a toleram e ainda nas regiões meio civilizadas do *Far-West* della se servem.

E' interessante saber-se como se originára a lei. Havia um irlandez da Carolina do Sul, de nome João Lynch, que exercia o cargo de chefe de policia. O paiz era devastado pelos aventureiros e exploradores do povo, sem que a justiça ordinaria os pudesse reprimir. Lynch teve poderes dictatoriaes para acabar com os malfeitores. Dahi por deante, elle mandava julgar e executar logo, sem recurso nenhum, todos aquelles que eram presos, e assim livrou o Estado da Carolina dos seus máos elementos.

Escrevemos esta nota pelo gosto de mexer na historia. Nenhum intuito nos move a fazermos comparações com outros paizes nossos conhecidos, e onde o systema de Lynch seria uma liquidação em massa...

Não ha muito o ministro da Fazenda foi scientificado, pelo delegado fiscal na Bahia, de graves irregularidades occorridas na guarda-moria da Alfandega do referido Estado.

O assumpto, que dizia respeito a um vultoso contrabando passado ali e avaliado em 800:000$000, envolvia, segundo o delegado fiscal affirmava, não só o guarda-mór respectivo como o proprio inspector da Alfandega, este por prestigiar aquelle.

Tratava-se, pois, de uma coisa muito séria e grave. O thesoureiro mandou abrir inquerito, o classico inquerito da formalistica administrativa, e cujo resultado até agora não se sabe qual tenha sido.

Entretanto, já foi dispensado o inspector da Alfandega e afastado o guarda-mór, sem que dos respectivos actos conste qualquer nota menos abonadora do conceito dos referidos funccionarios, os quaes já se encontram nesta capital, embora prosiga, na Bahia, o tal classico inquerito.

Diz-se no Thesouro que a dispensa do inspector e guarda-mór foi exigida pelo governador Góes Calmon que não tinha muita confiança na conclusão do processo administrativo — mal encaminhado e orientado — e que precisava descartar-se de qualquer maneira, daquelles dois empregados.

Já diversas vezes nos temos referido aqui ás irregularidades occorridas no alistamento da Policia Militar, onde commummente se dispensam formalidades indispensaveis, facilitando-se o accesso até a estrangeiros, contra expressa disposição de lei.

A reportagem da policia informa que dois soldados daquella milicia aggrediram em plena via publica um transeunte para lhe roubar o dinheiro que trazia na carteira. O trabalho foi feito com rapidez e com pericia. Emquanto um amedrontava a victima, o outro esvasiava-lhe o bolso.

Veja-se a situação a que chegou a Policia Militar, onde se dá acolhida a individuos desta classe. Os soldados, mantenedores da ordem e da moralidade publica, defensores da propriedade, compellidos a ver nos mesmos quarteis individuos que furtam á luz do dia!

NO MUNDO POLITICO

Impressões da Camara

A sorte do *leader* já é coisa morta. O sr. Vianna do Castello, agora, sómente se occupa de agarrar-se á ponta do paletot sacco do sr. Julio Prestes. Mas, não tem geito, e quando o collega paulista anda, percebe-se na physionomia a vontade de livrar-se do carrapato...

⁂

Os deputados estão agora mais agitados com o que se vae passando no Senado, com a revisão constitucional, que a maioria da Camara estava resolvida a offerecer ao Executivo, como voto satisfeito de submissão. Começou a sussurrar-se que o Senado não está pelas mesmas medidas, e entendeu de acautelar os interesses publicos contra os pruridos de mandonismo do Executivo. Tem sido na Camara commentado como um desabafo a possibilidade de ser furada a canoa-tanque de massacre da reforma constitucional. Sabe-se que são oito os opposicionistas que continuarão a combatel-a, os srs. Barbosa Lima, Moniz Sodré, Antonio Moniz, Soares dos Santos, Gustavo Rollemberg, Lauro Sodré, Jeronymo Monteiro e Herminio Barroso.

⁂

Em todo caso, tres emendas-submarinos, e entre ellas a que prohibe aos tribunaes, no sitio, tomarem conhecimento de actos do Executivo, praticados em virtude do mesmo — sim, essas emendas vão determinando que se engrosse essa corrente de opposição. Sabe-se que estão neste ponto de vista preservados do futuro os senadores Frontin, Azeredo, Carlos Cavalcanti, João Thomé, Thomaz Rodrigues, Pires Rebello e Sampaio Corrêa.

São, portanto, quinze os que desejam combater a reforma.

⁂

Entre os deputados, commenta-se machiavelicamente o *steeple-chase*. Lembra-se que o governo está exigindo que o sr. Washington Luis venha, por isso, chefiar, em pessoa, a passagem da revisão.

O sr. Lafayette Cruz perguntava, com malicia:

— Quem poderá mais?

⁂

...e do Senado...

A imprensa "côr de rosa", a que se sustenta á custa de suas constantes incursões pelos "guichets" do Banco do Brasil, está possessa com o grande numero de votos que obteve no Senado a proposição revogando a lei Gordo-Solidonio.

Commentava-se que o "ferro" de varios desses jornaes é de tal ordem que elles chegam até a disvirtuar o pensamento dos senadores da maioria que estiveram pelo projecto, para diminuir a significação do voto.

— Mas que pandegos! Os que se manifestaram dessa fórma assim o fizeram porque acham, como toda a gente, que o "infame" é mesmo infame"... O mais não passa de engodo, e engodo mal feito, em que o publico intelligente não se deixa embair...

⁂

Ha ainda a notar o seguinte, comp dizia-se hontem:

— O Gordo falou longamente, pronunciando dois extensissimos discursos e não encontrou contra a constitucionalidade do projecto Moniz senão uma unica razão juridica: que elle restabelecia o systema da responsabilidade solidaria, art. 22 do Codigo Penal, e esse regimen já o Supremo Tribunal o condemnára por contrario ao nosso pacto.

Pois bem, esse unico argumento foi rebatido pelo sr. Moniz Sodré desta fórma: o senador bahiano mostrou que não havia uma só decisão da nossa alta Côrte no sentido do que affirmava o sr. Gordo, e de que todo o Supremo, apenas tres ministros eram pela inconstitucionalidade do art. 22 do Codigo, os srs. Edmundo Lins, André Cavalcanti e Godofredo Cunha. O seu collega de S. Paulo lêra como sendo accordão em voto vencido..

⁂

O que se apura das palestras não é que os favoraveis ao projecto recusado sejam partidarios do regimen de absoluta irresponsabilidade para os excessos do jornalismo. Todos acham que a liberdade de imprensa precisa ser regulamentada. A reputação dos homens de bem não póde ficar á mercê dos exploradores da penna. O que, porém, ninguem de senso e de cultura póde aceitar é a lei Gordo-Solidonio, que não satisfaz de modo nenhum ao espirito liberal da época. Entre ella e o systema do Codigo é preferivel este. Dos males o menor. Dizer-se que o mesmo Codigo favorece a irresponsabilidade é argumento que não colhe. Com elle varios diffamadores foram condemnados e se algum delles escapou de pagar na cadeia o seu crime não foi por defeito da lei, nem dos juizes...

⁂

O attestado de conducta

Hontem, na Camara, notava-se que o sr. Castello conservava a mão ao peito, como a defender, no bolso, qualquer coisa valiosa. Soube-se que era o famoso telegramma da manifestação *espontanea*. Curioso é que esse telegramma não recebeu lá muitas assignaturas da maioria. De Pernambuco, ao que parece, sómente dois assignaram o telegramma. Do Rio Grande do Sul, Ceará e Parahyba, quasi ninguem o assignou. E parece que, do Maranhão, idem, idem.

⁂

Em torno do futuro governo de Pernambuco

RECIFE, 5 (*Do correspondente*) — Affirma-se, nas rodas politicas, que o sr. Estacio Coimbra, futuro presidente do Estado, pediu aos actuaes secretarios do governo para continuarem no logar durante a interinidade governamental do sr. Julio de Mello, até a sua posse, que será depois de 15 de novembro.

A votação do sr. Coaracy de Medeiros, para deputado estadual, já sobe a 16.607 suffragios.

⁂

O sr. Washington Luis no Ceará

O sr. Washington Luis já se encontra no Ceará. Os deputados cearenses estão agora recebendo telegrammas das festas ao novo chefe de Estado. Em Fortaleza, ante-hontem, realizou-se o banquete offerecido pelas classes conservadoras. O presidente da Associação Commercial, sr. Antonio Frizá, foi quem o saudou, pondo em relevo a questão monetaria. O brinde de honra foi ahi levantado pelo presidente do Estado, que fez o elogio do governo federal.

A's 19 horas de 3, ainda o sr. Washington Luis compareceu á recepção solenne da Maçonaria.

Hontem, seguia, pela madrugada, de automovel, para a serra de Guaramiranga, tomando ali o trem da Baturité, com rumo ás barragens de Orós, as maiores que se realizam no nordeste. O presidente do Estado acompanhou-o, nessa excursão, fazendo parte da comitiva representantes dos governos da Parahyba e do Rio Grande do Norte. O presidente Moreira da Rocha deixou, porém, a comitiva, em Souza.

O sr. Washington Luis tambem esteve em Quixadá.

⁂

O secretario da Agricultura de S. Paulo

Pelo comboio de luxo, partiu hontem para S. Paulo o dr. Gabriel Ribeiro dos Santos, secretario da Agricultura de S. Paulo, acompanhado de sua familia.

⁂

A representação paulista

Hontem, noticiámos aqui que o coronel José Piedade tanto fez que arranjou as boas graças dos proceres do P. R. P., estando indigitado para deputado estadual, sua aspiração de mais de vinte annos. Agora, informa um jornal paulista que o sr. Piedade occupará a vaga do sr. Menotti Del Picchia, na praça João Mendes, por estar tambem resolvido que o sr. Menotti virá para a Camara Federal na primeira opportunidade.

Ora, essa opportunidade só se poderá dar se a vaga do sr. Washington Luis, no Senado, fôr preenchida por algum membro da actual bancada paulista. Mas, como é provavel que o sr. Washington, mesmo para evitar complicações partidarias, só renuncie mais tarde á senatoria, não haverá tempo para preencher o logar. Em tal caso, o sr. Menotti só entraria quando se fizesse a renovação de mandatos, na vaga provavel de um dos actuaes deputados Pedro Costa, Marcolino Barreto ou Ferreira Braga, de preferencia a do ultimo, por ser representante do primeiro districto.

Convem ponderar, porém, que ha varias promessas para a futura bancada federal paulista. Entre outros, aguardam vaga os srs. Roberto Moreira, chefe de policia do Estado; deputados estaduaes Armando Prado, Antonio Covello, *leader* da Camara, Carlos Cyrillo, Hilario Freire; senadores estaduaes Alcantara Machado, Candido Motta, Oscar Rodrigues Alves e Fontes Junior, *leader* do Senado, e Freitas Valle, afora outros, cujos nomes não nos occorrem.

Como ha de ser isso, se quasi todos os actuaes deputados federaes por S. Paulo se consideram com direito á reeleição? Ainda que um ou dois sejam tirados para o futuro ministerio, duas vagas não chegam para attender aos numerosos aspirantes...

⁂

So non é vero...

Faz constar um vespertino paulista em correspondencia desta capital, que o sr. Vianna do Castello, logo que se apague mais a impressão causada pelo conhecido incidente da Camara, deixará o cargo de *leader*, a pretexto de fazer uma estação de aguas.

⁂

Os tempos andam difficeis...

O deputado Marcellino Machado, tambem conhecido pelos nomes de Rodrigues Machado e Marcellino Rodrigues, faz opposição feroz ao governador do Maranhão. Parecia que o homem estava mesmo irreconciliavel com o sr. Magalhães de Almeida. Parecia, mas não estava.

O sr. Marcellino acaba de se congratular com o inimigo por causa da visita do futuro presidente da Republica a S. Luiz.

Tempos difficeis...

⁂

No Congresso paulista

S. PAULO, 4 (*Do correspondente*) — A Camara e o Senado continuam sem materia para ordem do dia. O *leader* não teve ainda ordem para apresentar projectos, o primeiro dos quaes será o da reforma do Instituto do Café, que marcará a estréa do sr. Mario Tavares Filho.

⁂

Na Assembléa Fluminense

A Assembléa Legislativa do Estado do Rio approvou hontem, unanimemente, a seguinte moção:

"A Assembléa Legislativa do Estado do Rio de Janeiro, ainda sob a viva impressão da mensagem de 1º de agosto corrente, na qual, entre outras manifestações de um superior criterio administrativo, sobresáe a da creação do Instituto de Defesa e Economia Agricola, reaffirma sua decidida solidariedade com o exmo. sr. dr. Feliciano Sodré, presidente do Estado, convencida de que assim interpreta os sentimentos do povo, vibrantemente expresso no apoio caloroso á attitude de v. ex., em defesa da honorabilidade da administração fluminense — ao procedimento lidimamente republicano da visita á Associação Commercial de Campos, e a nobreza com que vem acompanhando as expressões da opinião publica na escolha de quem se ache naturalmente indicado para proseguir na realização do programma governativo e politico do actual quatriennio — o eminente sr. deputado dr. Manoel Duarte."

⁂

Um pleito em Pernambuco

RECIFE, 3 (*Do correspondente*) — Estão sendo publicados, nos jornaes, os ultimos resultados da eleição realizada no Estado, para uma vaga de senador. O pleito foi domingo. O sr. Pedro Paranhos recebeu 24.161 votos, e o sr. Coaracy de Medeiros, 8.093.

ULTIMA HORA

NÃO PARECE CONFIRMAR-SE O ENCONTRO DOS AVIADORES

O que dizem as noticias de ultima hora

Porto Alegre, 4 (U. P.) — A lancha "Alice", chegada ao Rio Grande, procedente de S. José do Norte, informa que varios automoveis foram até o sul de Mostardas, sem encontrar os aviadores argentinos, deixando de proseguir devido á cheia do riacho Pinheiros impedir a passagem para o norte. Os ultimos despachos vindos de Conceição do Arroio dizem não haver ali quaesquer noticias dos "raidmen".

Porto Alegre, 4 (A. A.) — 10 p. m. — Embora a noticia tenha sido affixada nos "placards" de todos os jornaes desta capital e transmittida para toda a parte, provocando grandes expansões de jubilo, não houve até agora confirmação do apparecimento dos aviadores argentinos.

A primeira affirmação do encontro de Duggan e Olivero foi para aqui transmittida da cidade do Rio Grande, por via telephonica.

O que se sabe de positivo é que continuam as pesquizas ao longo da costa e que o rebocador "Azambuja" encontrou vestigios do apparelho em que Duggan e Olivero estão fazendo o "raid" Nova York-Rio-Buenos Aires.

Rio Grande, 4 (U. P. — O rebocador "Azambuja", que está á procura dos aviadores argentinos, srs. Duggan e Olivero, communicou-se com o pharoleiro de Mostardas, que nada lhe póde informar do paradeiro do hydro-avião "Buenos Aires". O "Azambuja" tem percorrido a costa sem nenhum resultado.

Varios rebocadores, tomando diversas direcções, estão á busca dos pilotos platinos.

MIGUEL BRAGA — Callista: Quitanda, 79, sob., esq. Ouvidor. Teleph. Norte 5502 (6381)

A INGLATERRA E A DIVIDA DE GUERRA AOS AMERICANOS

LONDRES, 4 (Especial para o *Correio da Manhã*) — A Camara dos Communs, discutindo a moção de adiamento, estudou as relações anglo-americanas. O representante liberal Wedgewood Benn censurou as recentes allegações de largas controversias e rendeu homenagem á liberalidade dos Estados Unidos, depois da guerra, para com a Europa, proclamando a necessidade da cooperação anglo-americana.

O commandante Kenworthy elogiou o accordo anglo-americano para o solucionamento da questão das dividas de guerra britannicas, que tornou possivel a restauração do padrão ouro.

O secretario dos Estrangeiros, Sir Austin Chamberlain respondeu que em toda a Grã Bretanha predominava o espirito de determinação de honrar o accordo sobre as dividas. "Todavia — disse — ninguem poderá forçar a dizer que a solução foi a melhor possivel para o mundo".

O sr. Chamberlain explicou que as tentativas em favor de uma solução visando o cancellamento das dividas de guerra não se materializou, dahi o motivo por que tambem a Grã Bretanha adoptou a politica de receber dos devedores o sufficiente para poder pagar aos Estados Unidos. Essas sommas são, porém, insufficientes. E concluiu: "Não nos queixaremos. Desobrigar-nos-emos do fardo, mas desejaremos que seja conhecido por que maneira o dinheiro foi pedido e em que foi empregado.

O que se discutiu na conferencia da A. C. M., em Helsingfors

Helsingfors, 4 ("Correio da Manhã") — A Conferencia da Associação Christã de Moços discutiu hoje as distincções das crenças christãs e da vida de varias nações e raças que podem ser consideradas dentro da real christandade. Isto conduziu a notaveis observações sobre as differenças da christandade entre orientaes, europeus e americanos.

A BEATIFICAÇÃO DE MARIA THEREZA DE SABOYA

Roma, 4 (U. P.) — Tiveram inicio hoje os preparativos dos autos para a beatificação da princeza Maria Thereza de Saboya que morreu em 1879, depois de haver professado como dominicana. A princeza está sepultada no cemiterio de Verano nesta capital.

UM ALTO FUNCCIONARIO CHILENO SUSPENSO DAS SUAS FUNCÇÕES

Santiago, 4 (A. A.) — O sr. Ricardo Ahumada, chefe da Repartição de Propaganda do Ministerio das Relações Exteriores, foi suspenso das suas funcções por 15 dias, por haver revelado algumas phases das negociações da Bolicia em torno da questão de Tena e Arica.

PASSA PELA COSTA DE LIVORNO UM TERRIVEL FURACÃO

Livorno, 4 (U. P.) — Um terrivel furacão varreu a costa aqui, causando duas mortes.

Adia os seus trabalhos a conferencia Pan Asiatica

Nagasaki, 4 ("Correio da Manhã") — A Conferencia Pan-Asiatica que se reuniu nesta cidade, resolveu adiar os seus trabalhos, devendo reunir-se de novo em Pekin em 1927.

FOI DESCOBERTO IMPORTANTE ROUBO NA CAPELLA REAL DE MADRID

Madrid, 4 (U. P.) — Foi descoberto um importante roubo na capella do palacio real, desapparecendo valiosos objectos historicos e artisticos. Um empregado declarou que o roubo fôra vendido a varios turistas que não lhe conheciam a procedencia. Entre os objectos roubados contam-se varias dalmaticas, frontaes, um pallio pontificial e numerosos livros.

Ultimas noticias de Portugal

Lisboa, 4 (A. A.) — O sr. Arno Pearse, que ha tempos foi ao Brasil para tratar da legislação algodoeira, esteve agora em Lisbôa, onde, em conferencia com o ministro das Colonias, felicitou o governo portuguez pelo decreto recente que regula a cultura do algodão nas colonias portuguezas.

O sr. Arno Pearse declarou ao ministro que, na sua opinião, o referido decreto constitue a mais perfeita legislação algodoeira de todo o mundo.

Lisboa, 4 (A. A.) — Annunciam-se varias promoções no Ministerio dos Negocios Estrangeiros.

Lisboa, 4 (A. A.) — Preparam-se diversas festas para obsequiar os numerosos portuguezes residentes nos Estados Unidos, que partem em setembro proximo da cidade de Boston em excursão ás ilhas dos Açores e Madeira e a esta capital, donde estenderão a sua viagem de recreio ás cidades thermaes do interior.

Os hoteis desta capital e os estabelecimentos thermaes offerecerão vantagens e condições especiaes aos excursionistas.

UM BOATO SOBRE A REPRESENTAÇÃO DIPLOMATICA CHILENA

Santiago, 4 (U. P.) — Nos circulos autorizados insiste-se em que proximamente regressarão ao paiz os embaixadores no Brasil e na Argentina e os ministros na Hespanha, Uruguay e Allemanha, alguns dos quaes tencionam abandonar a carreira diplomatica.

UM MATCH EM HONRA A' BOLIVIA

Montevidéo, 4 (U. P.) — O team de foot-ball que disputou o ultimo campeonato sul-americano vae jogar um match domingo proximo em honra do anniversario da Independencia da Bolivia, devendo assistil-o como convidado especial o ministro desse paiz amigo.

O presidente da Camara paraguaya em Buenos Aires

Buenos Aires, 4 (U. P.) — A Camara dos Deputados offereceu hoje um banquete ao sr. José P. Guggiari, presidente da Camara dos Deputados do Paraguay, que se acha a passeio nesta capital.

Chega a Constantinopla o afundador do "Bozkourd"

Constantinopla, 4 (U. P.) — Chegou a este porto o navio francez "Lotus", que segunda-feira passada abalroou e metteu a pique o vapor turco "Bozkourd", perdendo-se no desastre oito vidas.

JACK DEMPSEY CHEGA A NOVA YORK

Nova York, 4 (U. P.) — Chegou a esta capital o campeão mundial de box, sr. Jack Dempsey, que entrevistado pelos jornaes declarou que espera bater-se com Gene Tunney no proximo dia 16 de setembro.

AS FESTAS AO GENERAL NOBILE

Roma, 4 (U. P.) — O general Nobile, que commandou o dirigivel "Norge", na sua recente viagem transpolar tem recebido milhares de telegrammas de congratulações, entre os quaes um do famoso explorador Roald Amundsen que era chefe da expedição Artica, concebido nos seguintes termos:

"Agradeço-lhe mais uma vez a sua explendida cooperação".

OS MORTOS DE CASTELFRANCO

Avellino, Italia, 4 (U. P.) — Sóbe a dezenove o numero de mortos na explozão duma fabrica de fogos de artificio occorrida aqui hontem.

Irrompe uma epidemia de typho entre um regimento allemão

Berlim, 4 (U. P.) — Irrompeu uma epidemia de typho entre o 11º regimento de cavallaria que guarnece Doeberitz e que estava em exercicios perto desta capital. Registrou-se uma morte.

A Allemanha vae construir um superdirigivel

Washington, 4 (U. P.) — O Departamento do Commercio diz-se informado de que a Allemanha depois da suspensão por parte dos alliados das restricções oppostas á construcção dos Zeppelins, está projectando a fabricação de um superdirigivel, que será o maior do mundo, nos estaleiros de Friedrichshafen.

O NOVO REGIMEN NA POLONIA

Varsovia, 4 (U. P.) — O presidente da Republica, sr. Moscicki, resolveu assignar o decreto de plenos poderes ao governo, pondo assim em vigor a nova lei, sem ter em consideração o que possa occorrer na sessão de amanhã do Parlamento.

Mussolini apresenta ao povo, do palacio Chigi, o general Nobile

Roma, 4 (U. P.) — O primeiro ministro Mussolini, apresentando o general Nobile e a sua tripulação do balcão do palacio Chigi, disse: "Em nome do governo nacional fascista, eu saudo o general Nobile e seus companheiros. Desejaria que a minha voz tivesse a força do trovão, para dizer bem alto que é vosso o italiano que desenhou o dirigivel, vossos os companheiros italianos que o construiram e italianos todos os que conduziram o vôo ao triumpho, que é vosso".

A INDIA DEFENDE-SE CONTRA A PRAGA DO CAFE'

Calcutta, 4 (U. P.) — O governo de Madrasta aconselhou o da India a que prohibisse a importação do café, exceptuado o torrado em grão, afim de evitar a introducção da "brocca". Essa medida significará praticamente uma prohibição mundial, já estando excluido o producto sul-americano e das Indias Occidentaes

Portugal no Brasil

Pelo telegrapho

As surpresas do escandalo do Banco de Angola

Lisbôa, 4 (U. P.) — Os advogados de alguns dos implicados no escandalo do Banco de Angola foram pronunciados hoje, especialmente os dos srs. Alveis Reis e Bandeira, que requereram instrucção contradictoria do processo, motivo por que o julgamento se não teria realizado antes de tres annos.

A esposa do sr. Alves Reis foi recolhida á prisão de Aljube, sob a accusação de approveitar o producto da burla conhecendo a sua procedencia. A fiança da sra. Alves Reis foi arbitrada em cinco mil contos, não sendo prestada, motivo porque foi effectuada a prisão.

Segundo fora noticiado hoje, considera-se imminente a prisão de tres importantes vultos da alta finança.

Lisbôa, 4 (A. A.) — A esposa do sr. Alves Reis que, como noticiámos, foi presa hontem e recolhida ao Aljube, responde á accusação de ter empregado, conhecendo perfeitamente a procedencia, o dinheiro que o marido obtivera com a negociata do Banco de Angola e Metropole, tornando-se dessa maneira cumplice no crime.

Submettida a interrogatorio a senhora Alves Reis negou tudo quanto foi articulado contra si, não obstante as autoridades deliberaram mantel-a presa, para ulteriores averiguações.

Consta que foi a senhora Alves Reis quem falsificou a assignatura do ex-alto commissario em Angola sr. Rego Chaves.

Pelo intercambio intellectual luso-brasileiro

Lisbôa, 4 (U. P.) — O sr. Aquilino Ribeiro, 2º bibliothecario da Bibliotheca Nacional apresentou á Commissão de Estudos Luso-hispano-americanos, um longo relatorio em que se contém as seguintes conclusões:

a) fundação de uma grande livraria portugueza no Rio de Janeiro;

b) propugnar a execução do convenio litterario assignado no Rio de Janeiro pela commissão que acompanhou o presidente Antonio José de Almeida ao Brasil, por occasião das festas commemorativas do primeiro centenario da independencia desse paiz;

c) envidar esforços para que o Senado brasileiro referende o accordo postal internacional concertado no convenio de Stockolmo;

d) solicitar a revisão das tarifas postaes respeitantes ao estrangeiro;

e) abolir o imposto de manutenção sobre as encommendas postaes que acompanham os livros;

f) autorizar a entrada, livre de direitos, dos livros de autores portuguezes e impressos em portuguez;

g) autorizar a importação livre de direitos e durante 6 annos, do material de impressão e composição lithographica e typographica;

h) creação de premios annuaes para a melhor obra apparecida no anno;

i) unificar, a todo custo, a orthographia no Brasil e em Portugal;

j) crear um centro de estudos portuguezes no Rio de Janeiro.

O relatorio do sr. Aquilino Ribeiro foi [illegible] approvado pela commissão de estudos.

Reflexos do caso do Banco de Angola

Lisbôa, 4 (U. P.) — Foi presa aqui, sendo recolhida á prisão do Aljube a mulher do sr. Alves Reis, um dos implicados no escandalo do Banco de Angola.

Demissões

Lisbôa, 4 (U. P.) — Foram demittidos o sr. Amancio Alpoim, da Caixa Geral dos Depositos, e o sr. Lucio Azevedo, da Casa da Moeda.

Um boato que está circulando em Lisboa

Lisbôa, 4 (A. A.) — Está correndo o boato de que vae pedir demissão o commandante do Centro de Aviação Maritima o primeiro-tenente José Cabral.

Segundo se affirma o incidente relaciona-se com a annunciada viagem aerea em torno do mundo, a ser effectuada pelos aviadores portuguezes.

A proposito do planejado vôo á volta do mundo

Lisbôa, 4 (A. A.) — Annuncia-se, nos circulos navaes, que, por motivo da maioria dos aviadores terem discordado do modo como foi convidada a Aviação Naval para representar-se no vôo em torno do mundo, o primeiro-tenente José Cabral pedirá demissão de aviador da marinha para poder acompanhar Sarmento de Beires na arrojada empreza.

O pedido de demissão do tenente José Cabral terá como consequencia immediata o seu afastamento do posto de commandante do Centro de Aviação Maritima.

O visconde de Alte continuará em Washington

Lisbôa, 4 (U. P.) — Annuncia-se officialmente que por conveniencias diplomaticas continuará em Washington como ministro de Portugal o visconde de Alte, indo para Paris o sr. Ochôa.

Um serviço radiotelegraphico annunciado pela Marconi

Lisbôa, 4 (U. P.) — A Companhia Marconi informou á United Press que segundo espera poderá inaugurar no fim do mez de setembro proximo o serviço radiotelegraphico entre Portugal e Londres e Nova York e no fim de outubro para Rio e Buenos Aires. As suas tarifas são eguaes ás das outras companhias radiotelegraphicas. Todavia a companhia está negociando com o governo portuguez a concessão de uma autorização para o estabelecimento de tarifas especiaes reduzidas para o Brasil e as colonias portuguezas.

Prosegue activamente a installação dos postos de emissão em Barcarena e de recepção em Venda Nova ligadas a Lisbôa por cabo submarino.

A lei de imprensa

Lisbôa, 4 (U. P.) — Os jornalistas manifestam desgosto diante da lei de imprensa, que não satisfaz á classe.

As horas de trabalho

Lisbôa, 4 (U. P.) — O governo pensa em modificar o horario geral do trabalho, alargando a jornada a dez horas.

O governo pensa em acabar com os passaportes

Lisbôa, 4 (U. P.) — Informa o jornal "O Seculo" que o governo estuda a maneira de acabar com os passaportes substituindo-os provavelmente por um cartão de identidade.

No Rio de Janeiro

Orfeão Portugal — As proximas festas da commissão dos "Modestos"

Estará em festas no proximo domingo 8 do corrente esta sympathica sociedade, com a realização de uma bella vesperal dansante, organizada pela distincta commissão dos "Modestos" e offerecida aos associados e suas familias. Das 5 ás 11 horas, uma excellente orchestra abrilhantará as dansas, que, estamos certos, transcorrerão animadas, como soe sempre acontecer.

No dia 14 será realizado mais um imponente sarau artistico, promovido ainda pela commissão dos "Modestos". Subirá á scena, o episodio dramatico de Carlos de Moraes, "Corôa de rosas", e a comedia em 1 acto "A hora do almoço", do sr. Corrêa Varella. Os ingressos encontram-se em poder da commissão, diariamente na sede, das 8 ás 11 horas. No final deste grandioso espectaculo, haverá um baile, até ás 4 horas da manhã.

Club Gymnastico Portuguez

Hoje á noite realiza-se mais uma das encantadoras reuniões semanaes, sendo passado no écran um esplendido film americano, seguindo-se animadas dansas ao som de um jazz-band.

No domingo, 15 do corrente, das 2 ás 10 horas da noite, será realizada uma agradiosa vesperal dansante.

Muito breve será realizado um grande concerto promovido pela Escola de Musica.

Revista "Portugal"

O n. 73 desta revista, que hoje foi posto á venda, vem, como os precedentes, primorosamente organizado provocando a nossa admiração pelo equilibrio entre a perfeição e interesse das illustrações e o valor litterario do texto de prosa e verso, de collaboradores illustres.

E' difficil destacar do summario, tão rico é, qualquer assumpto. Mencionaremos, no entanto, o palpitante estudo de Ruy Chianca sobre o Eremita-morto de Camillo, a notavel carta do humanista Clenardo, traduzida pelo dr. Gonçalves Cerejeira, com descripção do drama desenvolvido na India com a tripulação de Pedro Alvares Cabral, um artigo do escriptor brasileiro Terra de Senna, a respeito de Malhôa. Os bombeiros voluntarios da Ajuda, etc., etc., e a notavel reportagem photographica do domingo sportivo do Rio de Janeiro.

Envolve a revista uma esplendida capa de Abilio Guimarães, allusiva a Pedro Alvares Cabral.

ASSOCIAÇÃO DOS EMPREGADOS NO COMMERCIO

Foi approvada com applausos a actuação que exerceu no Congresso de ferias

Realizou-se hontem, á noite, na séde da A. E. C., a reunião da assembléa deliberativa, extraordinaria constituida na sua maioria por socios titulares, para tomar conhecimento de assumptos do maior interesse.

Os trabalhos foram presididos pelo sr. Jacintho Magalhães, que convidou para secretarios os srs. Victorino Moreira e Luiz Fragoso. Depois da approvação da acta anterior, o sr. Augusto Setubal, secretario da directoria, justificou um voto de pezar pelo fallecimento do senador Lauro Muller. O sr. Jacintho de Magalhães, reforçou esse voto, lembrando que foi o iniciador do novo edificio social, construido na Avenida Rio Branco, tratando desse assumpto, directamente com o sr. Lauro Muller, então ministro da Viação, que promptamente accedeu aos desejos da administração, em condições que não podem ser olvidadas. [illegible]

Passando-se á ordem do dia, usou novamente da palavra o sr. Augusto Setubal, que procedeu á leitura de um longo relatorio do sr. Arthur Cabrita, presidente da directoria, historiando os trabalhos da [illegible] "Lei Dodsworth". [illegible]

O sr. Arthur de Castro [illegible]

[illegible]

A sessão de hontem, no Supremo Tribunal

O Supremo Tribunal, em sessão de hontem, julgou os seguintes feitos:

Conflicto de jurisdicção numero [illegible] [illegible]

A DELEGAÇÃO DO JOCKEY-CLUB DE BUENOS-AIRES QUE ESTEVE NO RIO

Buenos Aires, 4 (U. P.) — A delegação do Jockey-Club de Buenos Aires que esteve no Rio de Janeiro por occasião da inauguração do novo hippodromo brasileiro, foi hoje recebida pelo presidente da Republica, dr. Marcelo de Alvear.

A delegação expoz ao chefe do Estado o reconhecimento de que foram alvo por parte das autoridades e do alto mundo social da capital do Brasil.

AS RELAÇÕES ENTRE A ARGENTINA E A SANTA SE'

Buenos Aires, 4 (U. P.) — [illegible]

A QUESTÃO DO PACIFICO

Santiago, 4 (U. P.) — [illegible]

A INSTALLAÇÃO DE UM CONGRESSO DE SCIENCIA, NA INGLATERRA

Oxford, Inglaterra, 4 (U. P.) — Realizou-se hoje nesta cidade a sessão solemne de abertura do Congresso da Associação Britannica de Desenvolvimento da Sciencia, assistindo 3.000 delegados, representando todos os aspectos do saber humano.

O Congresso terminará os seus trabalhos na quarta-feira da semana proxima, devendo antes discutir trezentas theses sobre assumptos scientificos variadissimos.

Entre os diversos problemas que occuparão a attenção do Congresso, figuram os seguintes: "Effeitos do contacto das raças africanas com a civilização européa", "Determinação do sexo das plantas", "A evolução das raças", "Problemas dos combustiveis", "Herança dos caracteristicos physicos e mentaes", "O progresso educacional", e os assumptos que apresentarem os delegados relacionados com o adeantamento moderno.

O ARCEBISPO DE VILLA REAL, DE PORTUGAL, ESPERADO EM RECIFE

O arcebispo de Olinda vem ao Rio

Recife, 3 (Do correspondente) — [illegible]

Uma explosão e um homem gravemente ferido

Solicitada para soccorrer um homem que se encontrava gravemente ferido [illegible]

GUIOMAR LAVOU O ESTOMAGO

[illegible]

OFFICIAES DO EXERCITO MEXICANO DEMITTIDOS

Mexico, 4 (U. P.) — Mil officiaes do Exercito foram demittidos [illegible]

Correio musical

OS NÉO-PURITANOS DOS ESTADOS UNIDOS DA AMERICA COMBATEM A MUSICA

Depois da Lei secca as leis "anaphonicas"

A America do Norte, paiz extraordinario pela opulencia, belleza e extravagancia, acaba de crear uma nova casta intransigente de néo-puritanos; depois dos abstemios, partidarios da lei secca, eis que surgem agora os inimigos da embriaguez musical, propondo-se a fazer uma cruzada desesperadora contra os que discernem certas dissonancias, indifferentes para os que têm os ouvidos callejados.

Platão teve outrora a idéa impertinente de escurraçar da sua Republica os poetas e os artistas, bem que os coroando de flôres; os néo-puritanos yankees investem contra a musica que consideram excitante sensual e perniciosa. Dogmaticos impiedosos querem destruir a musica sem palavras... (talvez queiram dizer a musica de dansa) por ser perigosa e perturbadora. E, provavelmente, quando esses reformadores, severos adeptos do silencio, portanto "anaphonicos", perceberem que ha romanças sem palavras (oh! manes de Mendelssohn!) e que o theatro lyrico está cheio de paixões, investirão egualmente contra as operas.

Como é secco o espirito inimigo da alegria humana! Ignoram esses tartufos, ou fingem ignorar o quanto a musica é bemfazeja. Ao escutar as paixões malsãs, não sentiram a revelação pudica do bello e do bem; acharam apenas a baixa sensualidade, a volupia corruptora!

Se a propaganda tivesse por fim uma campanha contra a musica inutil, ou que um pragmatismo elevado a norteasse, não veriamos grande mal na nova intolerancia. Mas, não devemos tambem esquecer que a musica sem palavras e mesmo dansante (façamos abstracção completa do jazz-band) é de essencia divina e que foi nos templos, desde a mais remota antiguidade, que ella mais se fez ouvir.

A musica desenvolve a inspiração, os sentimentos mais delicados, mesmo nos povos mais primitivos; é um balsamo contra a tristeza e a dôr; opéra milagres; a alma se compraz no espiritualismo melodico mais puro.

Não se comprehende, pois, que seja supprimido, num paiz civilizado, o ensino da musica, arte que faz viver honestamente tantos individuos de ambos os sexos.

Decididamente, desta vez, os pudibundos americanos erraram o bote.

As leis "anaphonicas" não passam de uma tentativa de barbaros contra o que ha de mais bello e espiritual na vida.

E, se fôsse votada uma lei contra os intolerantes de toda especie e contra os autores de extravagancias levadas ao paroxysmo?

Para isso é que deveria existir uma Liga das Nações, com plenos poderes para a repressão e castigo.

Maestro Felippo Alessio, da Empresa Italo Brasileira, que nos dará a temporada do Municipal.

CONCERTO PERY MACHADO

Realiza-se hoje, ás 4 horas da tarde, no Theatro Casino, o esperado recital do violinista patricio Pery Machado, que será acompanhado ao piano pela senhorita Elsita Machado.

O programma é o seguinte:

I Parte — "La Folla": Corelli; "Minueto": Beethoven; "Siciliano et Rigaudon": Francoeur-Kreisler.

II Parte — "Symphonia hespanhola": Lalo; a) allegro non troppo; b) andante; c) rondó.

III Parte — "Capricho brasileiro": Edgard Guerra; a) A mazurka da orphãsinha; b. Serenata inutil, Iberê de Lemos; Melodie: Tschaikowsky; Zingareska: Sarasate.

"UM CASO SINGULAR", EM RECITA, HOJE, NO MUNICIPAL

O espectaculo de hoje no Municipal é com "Um caso singular", do sr. Carlos de Campos, em recita popular. O desempenho dessa opera que tanto successo fez em assignatura é o mesmo da sua primeira. Vae, pois, o publico, por preços ao alcance de todas as bolsas, assistir uma opera bellissima cantada por verdadeiras celebridades, como Bidú Sayão, Beatriz Gherardi, Costa Pinto, Nazzareno de Angelis, Dino Borgioli, Apollo Granforte, Armand Crabbé e Nino Ederli. Mais ainda: os bailados estão a cargo de mme. Sedowa e a regencia do espectaculo confiada á alta competencia do maestro commendador Edoardo Vitale.

"DON QUICHOTE", OPERA DE MASSENET, UMA GRANDE NOVIDADE MUSICAL

Mais uma das novidades trazidas por Walter Mocchi vamos ouvir ainda esta semana. Amanhã, subirá á scena "Don Quichote", de Massenet. Trata-se de uma obra prima do compositor immortal de "Thais". Se a opera é sublime, o desempenho se lhe eguala. Como se sabe, "Don Quichote" tem tres personagens importantes: o que dá o nome á obra, Sancho e a bella Dulcinéa. Esta será feita por Giuseppina Zinetti com a sua arte admiravel e a sua graça inconfundivel. Vanni Marcoux será o Don Quichote e Armand Crabbé o Sancho. Ambos os artistas francezes, que são duas grandes celebridades, darão o maximo de sua arte, á obra de Massenet. Os papeis que vão interpretar são diametralmente oppostos: um idealista, dramatico, outro realista e comico. Pela primeira vez vão Armand Crabbé e Vanni Marcoux se encontrar em scena. Esse espectaculo será dos mais brilhantes da temporada. Vanni Marcoux foi o creador na Opera Comique de Paris, do protagonista. E a critica franceza considera a interpretação que elle dá a Don Quichote o melhor trabalho de sua vida artistica.

O maestro Vitale regerá o espectaculo.

A ELOQUENCIA DE ALGUNS NOMES

A simples leitura dos nomes dos artistas que constituem o elenco da grande companhia lyrica italiana Ottavio Scotto informa o publico acerca do brilho, do extraordinario esplendor da temporada de opera, a inaugurar-se no proximo dia 12, no Theatro Lyrico, por mercê dos esforços conjugados das empresas Scotto e N. Viggiani. Poucas vezes a scena lyrica, nas grandes capitaes, têm reunido numero tão grande de celebridades e notabilidades, algumas já nossas conhecidas e aqui immensamente apreciadas, como Titta Ruffo, Claudia Muzio, Lauri-Volpi, De Luca, Grazielli, Pareto, Luiza Bertana, Aureliano Pertile e Tancredo Pasero; outras, novas para nós, mas que, pelos extraordinarios applausos que alcançaram em outras terras e agora em Buenos Aires, conquistaram situação de destaque excepcional, como Roseta Pampanini, Arangi-Lombardi, Ezio Pinza, Benevenuto Franci, Aurora Buades, Nina Morgana, Roberto D'Alessio e Renato Zanelli.

Junte-se a esse conjunto formidavel os côros e a orchestra do Theatro Scala de Milão, especialmente contratados para a temporada lyrica do Rio de Janeiro, a apresentação de duas operas novas, grandiosas e sumptuarias, como "Nerone" e "Turandot", e é facil imaginar o enthusiasmo e o delirio com que o nosso publico applaudirá a arrojada iniciativa enchendo, todas as noites, o Lyrico e disputando, a peso de dinheiro suas localidades.

O que julgou a 2ª Camara da Côrte de Appellação

Sob a presidencia do dezembargador Saraiva Junior, reuniu-se, hontem, a Segunda Camara comparecendo os srs. dezembargadores Alfredo Russell e Souza Gomes.

Foram julgadas as seguintes

APPELLAÇÕES CIVEIS

5.984 — Relator dezembargador Souza Gomes — Appellante Eduardo Rodrigues Cardoso de Lemos; appellada, Romana Leopoldina de Moraes.

Negou-se provimento.

7.702 — Relator dezembargador Alfredo Russel — Appellante, Jesus Teixeira Iglezias, appellada, Rosa Iglezias Romero. Desprezada a preliminar de quem assignou o termo de appellação, negou-se provimento.

7.782 — Relator dezembargador Alfredo Russel — Appellante Companhia Cervejaria Brahma, appellado Egbert Hinch.

Deu-se provimento para julgar procedente a acção, devendo ser expedido o mandado de despejo.

7.854 — Relator dezembargador Alfredo Russel — Appellante, Banco Hypothecario e Agricola do Estado de Minas Geraes, appellados, Teixeira Barcellar & Comp.

Deu-se provimento para julgar procedente a acção.

7.897 — Relator dezembargador Alfredo Russel — Appellante, Guilherme Reiner e a Companhia Segurança Industrial; appellado João Baptista Gonçalves, representado pelo dr. Curador de Accidentes.

Negou-se provimento.

7.946 — Relator dezembargador Alfredo Russel — Appellante, Rodolpho Wolhneiat & Comp.; appellado, Sergio Salustiano de Jesus representado pelo dr. Curador de Accidentes.

Negou-se provimento.

ACCORDÃOS PUBLICADOS — APPELLAÇÕES CIVEIS

Ns. 6.228 — 6.864 — 7.132 — 7.558 — 7.702 — 7.731 — 7.897 e 7.946.

O Dr. GODOY TAVARES communica a mudança do seu consultorio de molestias do estomago intestinos (colites, dysenterias chronicas, hemorrhoides, etc.), coração pulmão e rins, para á Rua Chile 3. De 2 ás 7. (A 15818)

Vae á inspecção um sargento

Tendo requerido exame de admissão no curso de contadores da Escola de Intendencia, foi mandado inspeccionar de saude o sargento Franklin Guerra.

Uma creancinha victima de uma quéda

A pequenita Nilsa, filha de Ayres Vital Coimbra, brasileira, de 16 mezes de edade, foi victima de uma quéda, na residencia de seus progenitores, á rua General Caldwell n. 240.

Levada ao Posto Central da Assistencia, ali recebeu os soccorros de que carecia, por isso que recebeu varios ferimentos pelo corpo.

HOLSTINA

Anilinas legitimas allemãs, 32 côres da moda, para tingir em casa com economia e facilidade. Custo: 1$500. Encontra-se nas principaes casas. (9976)

GUARDA CIVIL

Diversas ordens sobre serviços

Despachos do inspector: A' vista do resultado negativo a que chegou a presente syndicancia em que não ficou provado o facto que deu causa a abertura da mesma, archive-se, na syndicancia para apurar accusações ao guarda 909; "Indeferido á vista da informação" na petição do guarda 815, "Indeferido", nas dos guardas 1038 e 1143.

— Foram entregues pelos fiscaes dos 5º e 6º districto, aos respectivos commissarios: uma bolsa de couro e outra, tambem de couro, contendo 68$500 e diversos objectos sem valor.

Tiveram os vencimentos de antehontem e tambem, os juros 83, 1.182 e 1.185.

— Entram hoje em férias o fiscal Edmundo de Araujo Libero e os guardas n. 111 367 e 978.

— Obteve licença para usar chinello no pé esquerdo, o fiscal Napoleão Eugenio Leal.

— Foram transferidos: da Séde para a 14ª secção, o guarda n. 315; da 15ª secção para a séde o de n. 340 e da 4ª secção o de n. 441.

— Devem comparecer hoje, á 1 hora da tarde, na sub-inspectoria, os guardas n. 302, 709, 310, 908 e 909; no almoxarifado, o guarda n. 1.037; e na secretaria, ás 11 horas, os guardas n. 668, 1.058 e 785, devendo o fiscal da séde providenciar sobre o ultimo.

— Apresentaram hontem promptos para o serviço, os guardas n. 427 e 461.

— Foram considerados: doente em residencia o guarda 338, e ausente o de n. 459.

— Tornaram a servir: no gabinete do chefe de policia, os guardas n. 188, e nas officinas da Policia Maritima, o de n. 572.

DOS "NICHOS" DA IMPRENSA...

A Camara, hontem, sempre conseguiu numero para algumas votações

Transcorreu sem interesse á funcção de hontem na Camara. O plenario, alheio aos debates, dividia-se em pequenos grupos, que conversavam animadamente...

No expediente havia apenas uma mensagem do Executivo solicitando o credito especial de .... 20.319$009, para pagamento a Oswaldo Vilhena, em virtude de sentença judiciaria.

Dois foram os oradores da primeira parte dos trabalhos. Um, o sr. Elyson Guilherme, requereu a inserção em acta de um voto de pezar pelo fallecimento do marechal Trompowsky, o que foi concedido. E outro, o elemento mascavinho e roliço da bancada carioca, dissertou sobre a moral ao tempo dos romanos e a applicou ao caso presente... Tudo isso para dizer mal do sr. Frontin, que auxiliou, ha pouco, na chamada "frente unica". O pretexto foi o projecto do Senado fixando a quota ouro nas Alfandegas, do qual, por emquanto, o orador dirige...

A' ordem do dia, encaminhando a votação dos projectos do avulso, falaram, varias vezes, os srs. Azevedo Lima e Adolpho Bergamini. Apezar de tudo, sempre se votou alguma coisa. Foram, assim, approvados os projectos: autorizando a abrir, pelo Ministerio do Interior, o credito especial de 16:131$000, para pagamento aos funccionarios da portaria do mesmo Ministerio, da gratificação creada pela lei n. 3.990, de 1920 (2ª discussão) e dispensando João Adolpho Barcellos Filho, funccionario da Repartição Geral dos Correios, do concurso para praticante (2ª discussão; mandando pagar ao capitão Gentil Falcão, pelo Ministerio da Viação, quantias a que tem direito; emenda offerecida pelo Senado ao projecto estendendo aos empregados civis que prestaram serviços nos repartições militares junto ás forças em operações contra o governo do Paraguay, a concessão do artigo 1º, da lei n. 4.687, de 13 de agosto de 1907; autorizando a abrir, pelo Ministerio da Viação, o credito especial de 136:982$902; para pagamento á firma Haup & C., (2ª discussão); rejeitando as emendas do Senado ao projecto autorizando a promover, por actos de bravura, os sargentos e alumnos das escolas militares que se distinguiram na repressão do movimento sedicioso de S. Paulo (discussão unica); autorizando a abrir o credito especial de 1.200:000$, pelo Ministerio da Agricultura, para a Directoria Geral de Estatistica (2ª discussão).

Os srs. Azevedo Lima e Adolpho Bergamini falaram ainda a proposito do projecto abrindo o credito de 40.950$000, para pagamento ao pessoal da Escola de Enfermeiras, não podendo o mesmo ser votado, por falta de numero.

Encerradas a seguir as discussões constantes do avulso, levantou-se a sessão.

A bancada maranhense apresentou, hontem, um projecto autorizando o governo a contratar as obras de melhoramento do porto de S. Luiz, no Maranhão.

Foi ainda julgado objecto de deliberação um projecto do sr. Clementino Fraga, garantindo aos assistentes e preparadores vitalicios das Faculdades de Medicina do Rio de Janeiro e da Bahia, nomeados na vigencia da lei organica do ensino, de 5 de abril de 1911, as vantagens de que trata o art. 205 do Codigo de Ensino, de 3 de dezembro de 1892.

Molestias das senhoras
(VIAS URINARIAS)
Clinica especial da Dra. PAULINE V. COSTA. Consultorio rua Buenos Aires, 131 sobrado. (12159)

QUASI UM TIROTEIO ENTRE PESCADORES, EM S. GONÇALO

A' approximação da policia local fugiram os turbulentos

A questão dos cercados ainda está agitando os pescadores do municipio de S. Gonçalo. Após a tragedia de Guaxindiba, onde tombaram tres delles varados pelas balas, surge agora nova desavença cujas consequencias talvez fosem bem lamentaveis se a policia local, avisada immediatamente dos acontecimentos que iam se desenrolar, não comparecesse promptamente, tomando as necessarias providencias. Assim, sabedoras as autoridades da 1ª região de S. Gonçalo de que estava imminente um grande tiroteio, entre pescadores, no Porto da Ponte, hontem á tarde, para lá partiram o delegado, o investigador n. 41, auxiliares e uma patrulha composta de oito praças de cavallaria, requisitadas ao chefe de policia fluminense, afim de reforçar a diligencia. A' approximação da policia, os pescadores, que se achavam armados e municiados, em canoas, promptos para a luta, fugiram, sendo perseguidos pelas autoridades, que não lograram prendel-os. Conseguiu a autoridade apurar que um dos grupos litigantes era constituido do individuo conhecido por Joaquim Mulatinho e seus filhos, que tambem se puzeram em fuga.

Cerca das 5 horas da tarde regressou a diligencia á séde da região policial, deixando tudo em calma em Porto da Ponte.

Prof. Renato Souza Lopes
Doenças internas — Raios X
Tratamento especial das doenças do apparelho digestivo, da nutrição (obesidade, magreza, diabetes) e nervosas. Trat. moderno pelos raios ultra-violetas, diathermia e electricidade. R. São José, 39. (8998)

O AZAR DO VIRGOLINO

Levou um directo nos queixos, na gare da Central

Ha dias em que a gente amanhece de azar.

Não ha reza, por mais legitima, que o afaste. O Virgolino da Silva Portella, estava hontem em um desses máos momentos.

Tudo lhe saiu ao contrario da vontade, até que no começo da noite, o azar culminou de maneira contundente.

Apressado para tomar um trem prestes a deixar a estação da praça da Republica, o Virgilio varou por ali a dentro, — flechando — em direcção á plataforma onde se achava o comboio que devia tomar.

Na corrida deu violento tranco em um individuo que sem esperar qualquer desculpa mandou um directo na cara do Virgilio, fazendo sangue.

E o pobre Virgilio por causa da pressa, perdeu um, dois e tres trens porque teve de consumir uma meia hora em curativos na Assistencia.

O autor do socco desappareceu.

O commandante da 4.ª região militar

Itajubá, 4. (A. A.) — Em trem especial, chegou hontem á noite a esta cidade o general Vieira Pampiona, commandante da 4ª região militar, com séde em Juiz de Fóra.

A Vida Social

NATALICIOS

A data de hoje assignala a passagem de mais um anniversario natalicio do sr. Rodolpho Pacca Velloso, estimado chefe da secção de fretes da Costeira.

Os seus collegas subordinados á sua secção lhe offertarão um mimo, homenageando-o com innumeros cumprimentos.

— Faz annos hoje o sr. Maximo de Almeida, que, por esse motivo, terá ensejo de receber as homenagens a que faz jús.

— Faz annos hoje o sr. Gilberto Guedes, estimado funccionario da Directoria Geral dos Correios.

— Faz annos hoje d. Derothéa Patricia de Oliveira, esposa do coronel José Passos Pereira de Castro.

— Passa hoje o anniversario natalicio do sr. Antonio de Souza Santos, capitalista da nossa praça. Por este motivo o sr. Santos offerecerá ás pessoas de suas relações uma festa intima, na sua residencia, á rua General Caldwell.

VIAJANTES

Parte amanhã para a Europa, a bordo do paquete "Groix", o dr. Floriano Nunes Pereira, que se destina a Shanghai, onde vae assumir o cargo de auxiliar do consulado brasileiro.

DIPLOMATICAS

O embaixador da Italia e a sra. Montagna receberão na séde da embaixada, no proximo dia 10, ás 4 1|2 da tarde, as pessoas de seu conhecimento.

— O embaixador argentino e a sra. Mora y Araujo, offereceram hontem á noite, no palacio da embaixada, um jantar em honra do dr. José Luiz Murature, ex-ministro das Relações Exteriores da Argentina.

ASSOCIAÇÕES

Realiza-se amanhã, ás 8 horas da noite, na respectiva séde, a posse dos novos directores da Caixa Auxiliar de Soccorros Immediatos dos Empregados do Movimento da Central do Brasil.

CONFERENCIAS

O dr. Joaquim de Oliveira Botelho, realizará hoje, quinta-feira, ás 4 horas, na séde da Sociedade de Geographia, á praça Quinze de Novembro, 101, 2º, mais uma conferencia da série organizada pela douta associação, para o corrente anno.

O assumpto escolhido — "Os campos do Jordão", presta-se admiravelmente á palestra do dr. Oliveira Botelho, que, dada a sua recente permanencia na privilegiada região e tendo-se em conta o seu espirito observador, será, de certo, interessante e instructiva. O ingresso é publico.

— Effectuou-se na séde da Associação Internacional dos Estudantes da Biblia, perante numerosa assistencia, a annunciada conferencia do sr. Domingos Denovais Neves, sobre o thema: "O começo do novo mundo". No proximo domingo o sr. Denovais realiza outra conferencia, cujo thema será "O futuro da terra".

— Realiza-se no sabbado proximo, na Associação Christã de Moços, uma conferencia do dr. Theophilo A. Torres, do Departamento Nacional de Saude Publica, sobre a "Educação physica e a manutenção da saude". A entrada é franca aos socios e pessoas que se interessarem.

FALLECIMENTOS

— Falleceu hontem o sr. Floriano Vigier, ex-funccionario da Central do Brasil. Seu enterro sairá hoje da rua Paulo de Araujo n. 146, Todos os Santos, ás 4 horas, para o cemiterio de Inhauma.

MISSAS

Reza-se amanhã, ás 9 1|2 horas, na egreja N. S. Mãe dos Homens, uma missa por alma do dr. Joaquim Ignacio Tosta, ex-director dos Correios.

— No altar-mór da egreja de Santo Antonio dos Pobres, será celebrada hoje, ás 9 horas, a missa de semestre, em suffragio da alma do negociante José dos Santos, mandada rezar por sua familia.

— No altar-mór da egreja de São Francisco de Paula, será celebrada hoje, ás 8 1|2 horas, missa de 12º mez em suffragio da alma do sr. Agostinho Gesualdi.

Esse acto religioso é mandado rezar pela familia do extincto.

BRINQUEDOS
Velocipedes americanos 30$000; automoveis 65$000. — Rua 7 de Setembro, 32. (4673)

CABELLOS

Uma descoberta cujo segredo custou duzentos contos de réis

A "Loção Brilhante" é o melhor especifico para as affecções capillares. Não pinta porque não é pintura. Não queima porque não contém saes nocivos. E' uma formula scientifica do grande botanico Dr. Ground, cujo segredo foi comprado por 200 contos de réis.

E' recommendada pelos principaes institutos sanitarios do estrangeiro e analysada e autorizada pelos Departamentos de Hygiene do Brasil.

Com o uso regular da "Loção Brilhante":

1º — Desapparecem completamente as caspas e affecções parasitarias.

2º — Cessa a queda do cabello.

3º — Os cabellos brancos descorados ou grisalhos voltam á côr natural primitiva sem ser tingidos ou queimados.

4º — Detem o nascimento de novos cabellos brancos.

5º — Nos casos de calvice faz brotar novos cabellos.

6º — Os cabellos ganham vitalidade, tornam-se lindos e sedosos e a cabeça limpa e fresca.

A "Loção Brilhante" é usada pela alta sociedade de São Paulo e Rio.

A venda em todas as Drogarias Perfumarias e Pharmacias de primeira ordem. (13455).

(9363)

O MENOR, DEVIDO A UMA QUEDA, SOFFREU FRACTURA DO RADIO

Em consequencia de uma grande queda em sua casa, o menor Antonio, filho de Annibal Lima Farias, de 6 annos de edade, brasileiro, recebeu fractura do terço médio do radio direito.

A victima, que reside em casa dos seus paes, á rua Coronel Tamarindo n. 77, foi soccorrida pela Assistencia de Nictheroy.

Dr. Bastos de Avila
CLINICA MEDICA
das 4 ás 6 horas da tarde—Rua 7 de Setembro n. 231, sob. (6387)

Hanseatica Pilsen e Cascatinha
São incontestavelmente as melhores cervejas. (4535)

Aos novos serventes de auditorias competem os vencimentos que percebem os demais

O ministro da Guerra resolveu que os serventes das auditorias das circumscripções judiciarias militares, nomeados de accordo com a ultima reforma da justiça militar, competem os mesmos vencimentos que percebem os demais serventes das ditas auditorias.

Clinica de Vias Urinarias
Tratamento pelos mais recentes processos. Modernos methodos seguros e efficazes de diagnosticos e therapeutica. Urethroscopias anterior e posterior, Cystoscopias. — Cura radical da gota militar, cystites, prostatites, orchites, hydrocele, tumores, impotencia gental, etc.
DR. RODOLPHO JOSETTI
Ex-director do Dispensario Central de Prophylaxia das Doenças Venereas, (Saude Publica). Longa pratica dos hospitaes da Allemanha — Rua 13 de Maio n. 36. Diariamente das 4 ás 7 horas. Telephone 1.000, Central. (943)

VARIOLA!
E' preciso que todos se vacinem e empreguem a CRUZWALDINA na desinfecção domestica. (4586)

O que hoje julgarão as Camaras Reunidas da Côrte de Appellação

Realizar-se hoje a sessão ordinaria das Camaras Reunidas da Côrte de Appellação, devendo julgar os seguintes embargos:

Aggravo de petição n. 1.583, embargantes Kospeck & Comp., embargada, massa fallida de Botelho Cardoso & Companhia;

Embargos de nullidade ns. 4.058 embargantes d. Olympia Rosa Pereira Lima e outros herdeiros habilitados de Antonio Pereira Lima; embargada, d. Klidia Marques Machado;

4.466, embargantes os herdeiros da finada d. Zulmira Montagne de Souza embargante, Francisco Paulo Sammantino;

4.466 embargante dr. Jaguanharo da Rocha Miranda; embargada Costa Leite e outros;

4.573, embargantes, Maria Sanches Francisco de Faria e outras; embargado Adelino Sanches;

5.647, desembargador Cesario embargante, Paulo dos Santos, embargados Augustos Prestes & Cia., Ltda;

6.905, 1º embargante, doutor José Joaquim Rodrigues dos Santos; 2º embargante The Leopoldina Railway Company Limited; embargados os mesmos;

7..460 embargante, Monteiro Corradini, embargado Francisco Li-Berti.

SOCCORROS URGENTES

A Casa de Saude e Maternidade Dr. Pedro Ernesto acaba de organizar um modelar serviço de Soccorros Urgentes, pelos preços communs da Assistencia Publica. Chamados a qualquer hora pelo telephone Central 12. (4360)

Um commadante de região em viagem

Recife, 2, (do correspondente) — Seguiu hontem para Natal o coronel Felizardo Toscano de Brillo, commandante desta região militar.

Tranquillidade de espirito

Empregae dinheiro em nosso systema de hypotheca e podereis estar tranquillos. Tereis plena certeza de que vossas economias foram bem applicadas, sendo a garantia representada por propriedades immobiliarias, absolutamente segura.

Os emprestimos hypothecarios concedidos por esta Associação attingem a cifra de DOZE MIL E CEM CONTOS DE RÉIS, garantidos por propriedades situadas nos melhores bairros da Capital Federal e da cidade de S. Paulo, representando um valor de VINTE E TREZ MIL E QUATROCENTOS CONTOS DE RÉIS.

Onde encontrareis maiores garantias para vosso capital?

PARA VOSSA ECONOMIA OFFERECEMOS:

1º — Garantia hypothecaria ou seja a melhor das garantias;
2º — Oito por cento de juros compostos;
3º — Disponibilidade em qualquer momento; art. 21 dos Estatutos;
4º — Credito correspondente ao dobro da quantia economisada, quando quizerdes comprar vossa casa propria;
5º — O privilegio de devolver as quantias que "LAR BRASILEIRO" vos emprestar para acquisição da casa propria, sem sacrificio algum nem augmento das vossas despezas actuaes bastando que destineis para seu reembolso as quantias que pagaes mensalmente por uma casa alheia.

Com a insignificante quantia de dez mil réis podereis abrir uma conta de deposito.

Nossos prospectos explicam o plano com toda a clareza:

PARA COMMODIDADE DE NOSSA CLIENTELLA, NOSSA CAIXA ESTARA' ABERTA DE 9 HORAS DA MANHÃ A'S 5 DA TARDE, E, AOS SABBADOS, DE 9 A'S 4.

"Lar Brasileiro"

Associação de Credito Hypothecario — Sociedade Anonyma Brasileira para fomentar a previdencia e a economia e facilitar a acquisição de uma casa propria.

OUVIDOR 80 e 82 — (Edificio da "SUL AMERICA") (4704)

TUDO PRETO...

Não quer que a namorada siga a vocação...

Boletim da Assistencia:

"Augusto Trindade preto, 18 annos, solteiro, brasileiro, domestico residente á rua Costa Lobo numero 10. Ingestão voluntaria de pós de Joannes".

Tentativa de suicidio. Motivo: rusgas com a namorada que quer por força entrar para a Companhia Negra de Revistas contra a sua vontade. Coisa sem importancia... Feita uma lavagem no estomago, o Trindade foi para casa.

O REBOQUE SAIU DOS TRILHOS

Um bonde linha "Engenho de Dentro", puxando um reboque, subia, em marcha regular, pela avenida Suburbana, dirigindo-o o motorneiro n. 3859, tabella 403, Manoel Alves, branco, portuguez e residente á rua Dias da Cruz, n. 102.

Em dado momento o reboque saiu fóra dos trilhos, indo de encontro a um outro bonde, tambem de "Engenho de Dentro", que descia.

O choque foi grande, mas os vehiculos, felizmente, não estavam muito pejados. Entretanto, tem a lamentar a sorte que teve um menor que viajava no que saiu dos trilhos, o qual, atirado ao solo com grande violencia, recebeu sérias contusões pelo corpo, tornando-se necessario urgentes soccorros da Assistencia Publica, que mandou immediatamente ao local uma ambulancia. Esta o removeu para o Posto do Meyer, de onde o infeliz saiu, pouco depois, com destino ao Hospital de Prompto Soccorro, onde ficou internado.

A policia do 20º districto, que teve sciencia do occorrido, apurou tratar-se de João dos Santos Marques, residente á rua Basilio da Gama, n. 28.

O motorneiro Manoel Alves foi preso e autoado e sobre o caso foi aberto inquerito.

LADRÃO VALENTE

Quando resistia a prisão, caiu e ficou ferido na cabeça

O individuo cujas façanhas motivam esta noticia deu á policia o nome de Alfredo Silva e diz residir á Sacadura Cabral, n. 253. Tem 38 annos de edade, é brasileiro e de côr parda. Um ladrão que as autoridades do 18º districto não conheciam como "trabalhador" naquella zona. Ladrão e valente. Tanto assim que, ao ser preso, enfrentou a policia, chegando, mesmo a offerecer luta contra a mesma.

Foi infeliz, porém. Quando menos esperava, falseou uma perna, caindo sobre o meio fio da calçada, recebendo, em consequencia, um ferimento na cabeça.

Deu-se isto no largo de Bemfica, onde o meliante tentava assaltar o sr. João Macario dos Santos, empregado no Hospital Central do Exercito.

O meliante recebeu na delegacia da rua Vinte e Quatro de Maio os curativos de que necessitava e, depois, entretanto, autuado e recolhido ao xadrez.

VACCINEM-SE

A variola mata no inverno 50 % dos doentes — Informações colhidas sobre os casos novos na Directoria de Saneamento Rural — Casos novos de variola apparecidos.

Movimento do semestre de 1926 nos postos ruraes:

Pilares — Janeiro, 17; fevereiro, 36; março, 26; abril, 18; maio, 18; junho, 42, julho, 183.

Madureira — Janeiro, 12; fevereiro, 15; março, 7; abril, 6; maio, 14; junho, 23; julho, 70.

Anchieta — Janeiro, 6; fevereiro, 3; março, 0; abril, 2; maio, 2; junho, 4; julho, 23.

Penha — Janeiro, 24; fevereiro, 20; março, 10; abril, 3; maio, 3; junho, 4; julho, 12.

Jacarepaguá — Janeiro, 10; fevereiro, 0; março, 11; abril, 3; maio, 0; junho, 3; julho, 24.

Villa Proletaria — Janeiro, 20; fevereiro, 8; março, 5; abril, 20; maio, 10; junho, 15; julho, 92.

Bangú — Janeiro, 3; fevereiro, 6; março, 0; abril, 2; maio, 3; junho, 7; julho, 13.

Campo Grande — Janeiro, 0; fevereiro, 4; março, 1; abril, 0; maio, 0; junho, 3; julho, 55.

Santa Cruz — Janeiro, 5; fevereiro, 2; março, 0; abril, 0; maio, 0; junho, 0; julho, 10.

Ilha do Governador — Janeiro, 0; fevereiro, 0; março, 0; abril, 0; maio, 1; junho, 0; julho, 1.

Immunizações praticadas pelos postos no semestre de 1926 no Districto Federal:

Vaccinações — Janeiro, 1417; fevereiro, 1770; março, 2296; abril, 966; maio, 610; junho, 642. Total, 7700.

Revaccinações — Janeiro, 4592; fevereiro 4774; março, 6137; abril, 3660; maio, 3059; junho, 3038. Total, 25.260.

Nota — Nos postos de Penha, Pilares e Madureira, em março as recusas á vaccinação foram 3.242. Foram visitadas nos postos de Penha, Pilares e Madureira, 5.861 casas no mez de março.

Hoje, finalmente, no CINEMA GLORIA!

Brevemente Brevemente

O FAMOSO

CHARLES CHAPLIN

EM

EM BUSCA DE OURO

Uma comedia amorosa em que Carlitos pratica as mais impagaveis façanhas

UNITED ARTISTS CORPORATION

MARY PICKFORD — CHARLES CHAPLIN
DOUGLAS FAIRBANKS — D. W. GRIFFITH

Telas & Palcos

Télas

PROGRAMMAS DO DIA

CAPITOLIO — Deixem falar, mas não ha quem não goste de ver corpos lindos, bem feitos. Na America do Norte isso é commum e se organizam os concursos de belleza em que as concorrentes se apresentam em trajes de banhos, para melhor serem julgadas. Ha concursos parciaes dos Estados e depois a competencia final, que se realiza em Atlantic City, das campeãs desses concursos parciaes, para escolha da mais bella entre as mais bellas. Pois o Capitolio está exhibindo um film que nos mostra as concorrentes em Atlantic City, e depois a campeã das campeãs! Isso tudo servindo de moldura para uma comedia linda, em que a heroina é Esther Ralston, outra artista linda. Esse film, que por signal é da Paramount, intitula-se "A Venus Americana". E' lindo. Não deixem de ir vel-o.

—x—

CENTRAL — "Perfumes do Passado" — é a denominação do film que o Central principia hoje a exhibir, film esse que tem como interpretes uma verdadeira pleiade de artistas já consagrados em grandes trabalhos anteriores. Seena Owen, William Powel, Alyce Mills e Mary Alden são esses os magnificos interpretes dessa superproducção distribuida pelo programma Matarazzo.

E' uma obra prima pelo seu enredo, de argumentação forte e não menos pelo admiravel trabalho dos artistas a quem confiaram a sua execução. Recommendamol-o como uma das maiores producções que se tem exhibido ultimamente, apesar de vir sem ser precedida de retumbantes reclames. No palco continúa o successo dos grandes numeros de attracções, onde se destacam, incontestavelmente, os magnificos artistas: Corona, Fred & Dick Landon, Guglielmi, Los Bel'Argay, Clara Sinclair, etc. A empresa Pinfildi, sempre fiel ao seu programma de trabalho, continúa envidando todos os seus esforços para manter sempre em seu palco os maiores numeros de attracções mundiaes que venham á America do Sul.

—x—

GLORIA — Mary Pickford, essa creaturinha deliciosa, essa artista que ao mesmo tempo nos encanta pela sua belleza, como pela sua arte, essa arte que a collocou na primeira plana, occupando ella o ponto mais alto até hoje attingido por uma artista — Mary Pickford, que não vimos ha já tanto tempo, reapparece hoje, no Gloria. Mas não é aquella Mary Pickford que estamos acostumados a ver, pequenina, em papeis de menina, os lindos cabellos encaracolados, trefega como garota que representava. Não, é aquella Mary de "Stella Maris", a "Mary", do "Pequeno Lord Fontleroy". Melhor, é a Mary de "Rosita", porque Rosita é a mulher feita, uma mulher linda que desperta paixões, e entre estas a do seu proprio rei, quando não passava ella de uma cantora das ruas! Se paixões despertou, tambem ella se apaixonou, e é esse romance de amor, contra uma potestade, que vemos nessa obra prima da United Artists, um film estupendo que o grande director de scena Ernest Lubitsch, dirigiu.

"Rosita", é a terceira obra prima que a United Artists nos dá no Gloria. Nelle vemos, ao lado de Mary, o querido galã George Walsh, bem como da linda e perfeita Irene Rich, e ainda de Holbrook Blinn. O conjunto de artistas é soberbo — o film é adoravel e nelle apparece Mary Pickford. Quem deixará de ir hoje ao Gloria?

—x—

IMPERIO — Se quizer ver uma comedia interessante e attrahente vá hoje mesmo ao Imperio, que está exhibindo o film da Metro Goldwyn "Cupido em [illegible]". Nesse trabalho, que, aliás é distribuido pela Paramount, a heroina é a linda estrella que depressa a elevarão ao céo das estrellas do cinema.

E' uma comedia linda, na tela, mas quem for ao Imperio, verá outra comedia, interessante tambem, no palco, "Não casar é melhor", sendo que Arthur de Oliveira, Amelia de Oliveira e Teixeira Pinto, além de Maria tem motivos para estar satisfeitos ante a acolhida do publico.

—x—

ODEON — Hoje será o ultimo dia em que teremos o trabalho de Norma Talmadge "A Grande Dama", no Odeon. Uma semana de exito constante, que tem de ficar pelo meio pela obrigação em que se vê a empresa de continuar a exhibir os demais programmas. Norma é encantadora com sempre, e talvez mais que nunca. Norma é a nossa Norma de sempre, querida e inegualavel, a Norma cujos trabalhos não perdemos. E por isso mesmo é que deixamos aqui o aviso aos que não tiveram tempo de ir vel-a — para que não percam esta opportunidade, a ultima que se lhe offerece, indo hoje ao Odeon. E note-se que com este film poderá ver o lindo bailado marcado especialmente por Jean Borlin, com a sua troupe de lindas bailarinas.

—x—

PARISIENSE — Aquella mulher trouxera por seu destino na vida, ser mixto de pomba e fera de amor e de maldição. Qualquer dos homens que passasse perto della, coitado! Sentia o peito varado pela seta da paixão. Seria aquillo maldade? ou culpa de sua sorte? A causa não nos importa, não a busquemos em vão; ninguem no mundo é perverso por desejo ou por vontade; a mão da Fatalidade é que move a nossa mão.

A dansarina andaluza — La Clavel — mulher bonita (é Dorothy Gish na fita) é imagem da tentação. Quando ella dansa, ella prende os corações de tal geito que o que lhe fica sujeito ainda abençoa a prisão. Mas delle não era a culpa sobre a bella dansarina! mas culpa da propria sina: Matar... morrer... de paixão! O seu chale... eis o mysterio! Chale fatal do destino... Chale do amor assassino, o Chale Seducção.

—x—

PARIS — Dão-se hoje no Paris inicio á exhibição dos films "A Mulher que Jurou Falso", e "Contra Mão". Este é um interessante trabalho da Paramount, com Thomas Meighan, o sympathico e querido artista tão apreciado entre os habitués do cinema. O primeiro film, é um programma Serrador, da First National, com Lewis Stone, o impeccavel galã e Nita Naldi, a mais bella "sereia" do cinema.

VARIAS NOTAS

"ROSITA", DA' AS SUAS PRIMEIRAS, HOJE, NO GLORIA — E' hoje, finalmente, que o cinema Gloria começa as exhibições do grandioso film "Rosita", que tem como principal interprete a linda e querida Mary Pickford — a Rainha da Tela.

Não queremos dizer mais nada a respeito das suas montagens deslumbrantes e do grande trabalho dessa estrella, pois não desejamos roubar ao publico a sensação que o aguarda, logo mais, no salão do Gloria.

Mary Pickford, a figura de mais proeminencia na cinelandia, vae receber, durante os dias que vão correr a mais carinhosa manifestação de parte do nosso publico.

Se o leitor ou leitora deseja assistir a um espectaculo de arte e luxo, não deve perder as sessões do cinema Gloria.

—x—

CARLITOS... CARLITOS... — Foi bastante se annunciar a proxima exhibição de uma comedia de Carlito para que o carioca não fizesse outra coisa senão falar na sua pessoa. "Em Busca de Ouro", que é distribuida pela United Artists, não é uma fita comica, como as que commummente se vê, pois tem um elemento amoroso. Carlitos se apaixona por uma dessas bailarinas de um bar, num campo mineiro. Ella era requestrada por todos ali, mas o seu aquelle pobre diabo... e não é que ella o amava.

Georgia Hale, que encarna esse papel, é linda e possue muita graça e tem muito talento artistico.

—x—

OS FILMS DA ASSOCIATED EXHIBITORS SERÃO DISTRIBUIDO NO BRASIL — Acha-se nesta capital, o sr. Francisco de Paula França Carvalho, socio da firma Julio Antunes & C., estabelecida em S. Paulo, com a empresa cinematographica Guará.

O motivo da sua viagem ao Rio, é a abertura de uma filial, que será dirigida pelo sr. Alvaro Luiz Pereira, ex-funccionario da Fox Film.

A nova empresa distribuirá os seus films, sob a denominação de "Excelsior Programm".

Os films, de que se compõe a agencia, que ora se funda, são da Associated Exhibitors, com exclusividade para todo o Brasil.

Essas peliculas são boas e gozam de prestigio, no mercado americano.

Os primeiros a serem lançados: "Milagre da Vida", com Percy Marmont, Mae Busch e Nita Naldi e "Conselho de Defesa", com House Peters, Betty Compson e Joy Hunt.

—x—

EMIL JANNINGS OVACIONADO EM HOLLYWOOD — Emil Jannings, o grande artista da tela allemã e que recentemente foi contratado para diversos films nos Estados Unidos, acaba de receber em Hollywood, a grande cidade da cinematographia, uma estrondosa manifestação quando ali era levado pela primeira vez o fordimavel film de producção da UFA de Berlim intitulado "Varieté".

O grande encenador Ernst Lubitsch, que se encontrava numa casa de saude onde teve que se sujeitar a uma melindrosa operação, perguntava a miudo pelo successo do film e pelo desempenho dado no papel que encarnava Emil Jannings. A sua satisfação foi grande quando lhe communicaram que a [illegible] a uma voz classificara o film de verdadeira super-producção e que o povo ovacionava ininterruptamente o grande actor allemão.

—x—

"CAVALHEIRO DA ROSA" — "O parque dorme e as esphinges, sonham nas brenhas... Na cidade tudo é silencio... Só a sra. marechala não consegue dormir... Só ella, não... Ha mais alguem que véla: é Octaviano, Conde Rofrano, um joven aristocrata, de alta nobreza, e que é seu primo."

E assim que começa o enredo da grande obra prima de Hugo von Hofmannsthal calcada da grande obra musical do grande maestro austriaco Richard Strauss, "Cavalheiro da Rosa", a superproducção viennense mais perfeita chegada ao Brasil e de fabricação da Pan-Film de Vienna.

"Cavalheiro da Rosa", esta para ser ennunciado numa das nossas grandes casas de espectaculo e não será de admirar que vá alcançar o successo que já o coroou em todas as capitaes européas e na cidade leader do continente americano — Nova York.

—x—

AILEEN PRINGLE OCCUPARA' O CARTAZ VINDOURO, NO CAPITOLIO — E' um romance commum, esse que serviu de these para o desenvolvimento de "Almas Oppostas", producção Metro Goldwyn, que a Paramount vae apresentar segunda-feira, dia 9, no Capitolio. Mas o que tem de commum, termina em meio do film, por que de então em deante, o enredo torna-se profundamente inedito!

Ha um tio ricaço que deseja passaporte para ingressar na alta sociedade mercê de um casamento titular que venha a fazer sua sobrinha. Ha um titular arruinado, em condições de casar com a sobrinha do tio ricaço. Ha uma hypotheca duas vezes centenaria, que se encontra agora justamente em mãos do ricaço... E dahi, a trama urdida pelo velho ambicioso de se exhibir, prazenteiro, nos salões mundanos! Afinal, consegue o que pretende. Mas os nubentes é que não concordam... E tudo faz prever que nunca virão a harmonizar-se...

Puro engano! E' quando a originalidade do entrecho, até então encoberta principia a fazer-se sentir... Porque a noivinha, é justamente uma pequena catita, de quem o rapaz se enamorara, havia algum tempo, sem saber quem fosse...

Desta vez Cupido fizera armar a flecha, com toda a destreza! E após uma série de peripecias espirituosas, nascidas do qui-pro-quo existente entre os conjuges, que até ahi calculavam, reciprocamente, não passar o seu enlace matrimonial de uma consequencia de negocio, mera transacção interesseira, tudo vem a acabar bem! As almas oppostas, não o eram, absolutamente, mas até muito combinadas!

Aileen Pringle e Edmund Lowe tem dois trabalhos deliciosos, nos protagonistas de "Almas Oppostas", onde se verão tambem Phillips Smalley, o tio endinheirado; Antonio d'Algy, Mary Hawes, Edythe Chapman e muitos outros.

Um film que servirá de estimulo a todos os jovens porventura obrigados a contrair nupcias com alguem que não lhes pareça ser rigorosamente a sua "meia laranja"...

—x—

ADOLPHE MENJOU E FLORENCE VIDOR, OS HEROES DA "DUQUEZA E O GARÇON" — E' sensacional a valer, o film que a Paramount — a marca dos legitimos triumphos — faz exhibir segunda-feira proxima, dia 9, no Imperio! "A Duqueza e o Garçon", obteve ruidoso exito nos theatros parisienses, onde aliás ainda occupa mais de um cartaz.

Na tela, coube a Adolphe Menjou, o artista da moda, o actor-gentleman, delicioso e já consagrado, interpretar o typo famoso de Alberto Batfort, um millionario turfman, que por amor á duqueza Zenia, e resolvido a seguil-a por toda a parte, não hesita em tornar-se até seu creado de quarto. A duqueza, no film, é por sua vez uma creação brilhante da linda Florence Vidor.

Calcule a leitora as peripecias por que passou o pseudo-garçon, durante o tempo em que serviu o titular illustre!

Désde a apresentação de Menjou á sua eleita, quando lhe vae propor os seus serviços domesticos, o publico terá de divertir-se de tal maneira, que não lhe sobrará tempo para pensar sequer na hora do jantar!

— Senhora Duqueza, desejo humildemente apresentar á vossa alteza, a minha pretenção! Sou um creado desageitado, é verdade, mas a devoção que dedico á senhora duqueza, não conhece limites!

Desejo servil-a como um creado fiel, dedicando-lhe a minha vida, a minha alma, o meu coração!

E Florence Vidor accede, anciosa de conhecer até onde irá ter aquella comedia...

"A Duqueza e o Garçon", a comedia de maior successo, neste anno, será um exito retumbante, formidavel, segunda-feira, no Imperio. E' conveniente a gerencia daquelle bem frequentado cinema pensar no reforço de porteiros, em contingente não pequeno...

As enchentes serão assustadoras!

—x—

DE SANTA CRUZ — O melhor documento ethnographico dos nossos tempos obtido nos longinquos sertões de Matto Grosso, mostrando os rituaes e praticas occultistas dos indios Coroados e Bororós. O que resta de verdade sobre a vida e costumes dos primitivos povos do continente americano. Este film foi muito applaudido pela assistencia de 3.000 pessoas na Carnengerie Hall de Nova York em conferencia do saudoso Coronel Roosevelt o ex-presidente americano que atravessou esses sertões em 1914.

Foi além disso visto durante oito dias no grande cinema Strand da Broadway em 1918, levando em sessões publicas sob os auspicios do National Geographical Society. Foi passado aos reis da Belgica na sua visita ao Brasil, sendo pela ultima vez agora passado nesta capital em beneficio da archidiocese de Coyabá.

Palcos

NOTAS & NOTICIAS

CINIRA POLONIO — Vem sendo organizado a capricho o programma do espectaculo que a 7 do corrente, sabbado proximo, leva a effeito a Casa dos Artistas, patrocinado pela imprensa carioca, em homenagem e beneficio da actriz Cinira Polonio, que depois de tanto brilhar na scena brasileira e até no estrangeiro, encontra-se em Paris em precaria situação financeira e desejosa de tornar ao Brasil, de onde é filha. Além dos artistas já annunciados, tomam parte nesse espectaculo, que se effectiva no theatro Lyrico, ás 4 horas da tarde, por muita gentileza da Empresa N. Viggiani, a companhia Bataclan, com um ou dois quadros escolhidos das revistas do seu interessante repertorio; Leopoldo Fróes, com dois chistosos monologos; Procopio Ferreira, em versos futuristas; Iracema de Alencar em poesia épica; Margarida Max com um monologo muito interessante e inedito de Henrique Roldão; Henriqueta Brieba, Maria Ruiz e Luiza Fonseca em canções brasileiras; Julia d'Abreu com o monologo "Meus encantos", sempre apreciado do publico; Amelia de Oliveira, Arthur de Oliveira e Teixeira Pinto na comedia curta "Não é assim que se maltrata uma mulher"; Miss Dairys St. Clair, bailarina ingleza, em dois bailados escolhidos; Edmundo André, o conhecido artista de variedades, em seu repertorio; as insinuantes creanças Léa e Nair em fox-trots e tangos delicados, além de outros que iremos publicando. A Casa dos Artistas continua a receber adhesões dos artistas que, em attenção á grande actriz homenageada e beneficiada com esse espectaculo, queiram trabalhar nesse espectaculo. Tambem na séde da Casa dos Artistas já se encontram á venda os bilhetes.

—:—

"C'EST PARIS" DESPEDE-SE HOJE — Dá hoje suas ultimas representações, no Lyrico, a revista de Eddy e Ferreol, "C'est Paris", que vinha sendo representada para casas cheias, mas que tem de ser retirada de scena por se despedir a companhia do Bataclan, no dia 10, devendo nos dar ainda "Au revoir" e "Revue de la Revue". "C'est Paris", pelo agrado com que foi recebida, esgotará hoje a lotação do grande theatro da rua Treze de Maio. Amanhã occupará o cartaz "Au revoir", que é talvez mais interessante que as duas revistas que a precederam.

UMA FIGURINHA DO BATACLAN — Madame Rasimi trouxe este anno na sua companhia um grupo fascinador de raparigas alegres, bonitas, resumantes de vida, algumas com as linhas esculpturaes dos antigos typos gregos.

Doris Skelton

Entre estas apparece Doris Skelton, que em "C'est Paris", em um numero, o do collar, com o comico Milton, evidencia a sua graça e deixa uma impressão deliciosa na platéa.

—:—

"A SOMBRA", NO PALACIO THEATRO — Repete-se hoje mais uma vez, no Palacio Theatro, a celebre peça de Dario Niccodemi, "Sombra", o grande successo da companhia Maria Mattos-Nascimento Fernandes. Para amanhã está annunciada a primeira representação da comedia em tres actos de Louis Verneuil, "A mulher do papá". Nesta peça, que tambem se destina a um grande successo, estréam os artistas Nascimento Fernandes e Maria Helena, figuras de destaque da companhia e que gosam das geraes sympathias do publico carioca. "A mulher do papá" tem a seguinte distribuição: Jorge, Mendonça de Carvalho; Alberto, Nascimento Fernandes; Morenil, Antonio Palma; O maitre de hotel, Pereira Arriaga; Jacquelina, Maria Helena; Fanny Fuillet, Bertha de Albuquerque; Luiza, creada, Sofia de Souza.

—:—

"CLUB DOS INNOCENTES", O EXITO DO TRIANON — A comedia que está em scena no Trianon é uma satyra a certos caracteres sociaes.

Procopio Ferreira, no Plitters, o homem do "façam o que eu digo", revela nessa personagem o estudo de um novo typo, assás interessante para a sua numerosa galeria de centros comicos. Iracema de Alencar, no Elly, tem uma interessante figura de ingenua, que ella veste muito á vontade.

Hoje, e todas as noites, "Club dos Innocentes".

—:—

O SUCCESSO DE "FOI ELLA QUE ME BEIJOU" — Toda a critica salientou o exito de "Foi ella que me beijou", a peça actual do cartaz do theatro Casino. "Foi ella que me beijou", que agradou em cheio, será representada hoje nas sessões do costume. E' aliás, uma comedia interessantissima, com situações esplendidas e muita espiritualidade, derpertando na assistencia as mais gostosas gargalhadas. O publico que ha dois dias vae ao alegre theatro do Passeio Publico, theatro que, apezar de elegante, é pelos preços de suas localidades, verdadeiramente popular, ri perdidamente com os qui-pró-quós de "Foi ella que me beijou" e não se cança de applaudir os artistas que interpretam com tanto brilho essa espirituosissima e bem feita comedia, que é agora a comedia do momento theatral. Hoje mais duas casas repletas.

—:—

A ESTRE'A DE HOJE PELA COMPANHIA ARGENTINA DO PHENIX — Dará hoje o theatro Phenix, em "première", pela Grande Companhia Argentina de Revistas, a super revista "Los cinco sentidos", original de Sebastian Franco Padilla, com musica do maestro Bernardino Teres, que vem de alcançar ruidoso exito em Buenos Aires e Montevidéo.

Amalia Montero, 1ª artista da Companhia, brasileira de origem e artista destaque na Argentina

Sobre essa peça disse a imprensa platina ser uma das melhores do repertorio extenso da companhia, bem como saliente os maravilhosos exitos de gargalhadas dos "sketchs" "La pava acidentada", "Um pesado", onde o popular actor Quintanilla tem uma das suas maravilhosas creações comicas, "Me he engañao?" e da forma admiravel como se portam Elena Antunes, Luly, Amodeo, Ros, Mira, Mary Lamas, Montero e todos os demais artistas dessa companhia. E' de esperar, portanto, um ruidoso exito amanhã, no Phenix, com essa "première".

—:—

MARIA FALCÃO — Recebemos, hontem, a visita da grande artista portugueza Maria Falcão, que veio, pessoalmente, agradecer-nos as palavras com que noticiamos o seu desligamento da companhia do theatro Casino. Aliás, fazendo completa justiça a Maria Falcão, a brilhante artista nada tinha a agradecer-nos.

MAESTRO SERAFIM RADA — Já está quasi organizado o programma do festival do maestro Serafim Rada, que se realizará na proxima segunda-feira. Esse programma consta da representação da revista "Pom Pom", com varios numeros novos, e de uma parte de concerto, que será diversa nas duas sessões. O maestro Rada soube captivar sympathias nesta capital e por isto terá concorridissimo o seu espectaculo.

—:—

VESPERAL DA MODA — A companhia de comedias do theatro Casino já annuncia para o proximo sabbado, a primeira vesperal de "Foi ella que me beijou", a nova comedia do sr. Abadie Faria Rosa. As vesperaes dos sabbados, no theatro Casino, da esplanada, são conhecidas por vesperaes da moda, pela concorrencia elegante e fina que sempre apresentam.

—:—

AS FANTASIAS DE "PÃO D'ASSUCAR" — Uma das innovações que possue "Pão d'Assucar", que está sendo representada no Recreio, é a "Bella luminosa", que, collocada no tecto do theatro, e circumdada de pedrarias, com o concurso dos reflectores rotativos adquiridos em Paris, faz correr pela platéa e pelo palco, bem como sobre os espectadores, lindos colloridos luminosos. Emquanto isso, Margarida Max, com luxuosa toilette, canta um gracioso numero, acompanhada pelo côro, "Marquita", é outro espectaculo de sensação, pelo barytono Arthur Castro, Théo Dorat, a bailarina Yara e dansarinas, com scenographia deslumbrante e instrumentos illuminados.

—:—

A FESTA DESTA NOITE NO REPUBLICA — Estão de parabens os admiradores de Zulmira Miranda. A insinuante rainha do fado portuguez, realiza a sua festa artistica esta noite, e terá, por isso, motivo para ser homenageada como merece. Zulmira Miranda não é, porém, apenas, a mais sentimental e expressiva cantora da musica typica portugueza; é, além disso, uma artista que sabe corresponder á confiança do publico e da empresa, desobrigando-se sempre com brilho dos papeis que lhe são confiados. Para a sua festa, a querida artista organizou um espectaculo de primeira ordem, tendo por base do programma a representação unica nesta data, da engraçadissima revista de Ernesto Rodrigues, João Bastos, Felix Bermudes e Henrique Roldão, "A lua nova", na qual está incluido o famoso quadro dos theatros, que tanto exito alcançou aqui, ha dois annos, e que com tanta verdade reflecte a vida por traz dos bastidores. Zulmira Miranda tem excellentes papeis na revista, e, além disso, acompanhada por vinte abalizados professores de guitarra, cantará os seus melhores fados. Não foi feita passagem de bilhetes, e, apezar disso, já andam elles por empenho.

—:—

"CALMA NO BRASIL" — "Calma no Brasil", está obtendo um successo de bilheteria sem precedentes, porque os "sketches", quadros, cortinas e fantasias são de optima factura, ao gosto das familias, numa brilhante defesa de todos os elementos da homogenea Companhia Nacional de Revistas, com uma impeccavel "mise-en-scène" de Isidro Nunes e originaes marcações de Restier Junior, não havendo nomes a destacar no elenco e nas massas coraes. "Calma no Brasil" é uma sympathica, que attrae naturalmente os espectadores, conscios de que vão passar duas horas agradaveis, com numeros que se denominam: "Tilintam as campainhas", "Estatua do congestionamento", "Pharmacia Vaselina", Match de box, "Que cão de marido", "Grand-guignol", "Coral", "Midinettes", "Vigilenga Juruna", "La marimba", "Bonjour", "Cubismo", "Bahianinha", "Covinha do rosto", "Mulheres, ah!", "Oh que noite", "Mexicana", "Bazar Francez", "Bolhas de sabão", "Sports de inverno", e tantos outros que constituem o grande successo do momento, com a revista satyra "Calma no Brasil", fazendo esgotar as lotações do theatro S. José.

TOSSE-ASTHMA
COQUELUCHE
GRINDELIA
OLIVEIRA JUNIOR

(4538)

Actos do director da Instrucção Publica do Estado do Rio

O director de Instrucção Publica do Estado do Rio assignou, os seguintes actos: tornando sem effeito a nomeação de d. Joaquina de Almeida Coelho para reger a escola mixta de Riachuelo, em Duas Barras, e dispensando, a pedido, d. Maria Drummond Perreira, do cargo de professora da escola mixta de Ipiguassu', em Padua.

O COTONIFICIO GAVEA CONDEMNADO A PAGAR EM DOBRO

O sr. director da Receita Publica deu conhecimento á Alfandega do Rio de Janeiro que o ministro da Fazenda, á vista as provas do processo remettido pela Alfandega com o officio n. 838, de 7 de julho findo, e do que, em casos semelhantes, tem resolvido o Thesouro, resolveu mandar que se cobre a multa de direitos em dobro do material despachado livro de direitos pela S. A. Conotificio Gavea, nas notas ns. 1924, de 1924, e 766, de 1925, provado como foi o emprego do mesmo material a outros fins que não a installação da sua fabrica da industria de fios para malharia e rendas fabricadas com algodão nacional.

Outrosim, em face do que reza o n. VII, do paragrapho 1º do artigo 440 da nova consolidação das leis das alfandegas e mesas de rendas, communicou o mesmo director que não mais conceda a Inspectoria da Alfandega [illegible] a firma isenção alguma de direitos e taxas, seja qual for o fundamento legal.

As resoluções de hontem, do Tribunal de Contas

Em sessão de hontem, o Tribunal de Contas resolveu o seguinte:

Responder affirmativamente á consulta do ministerio da Justiça sobre a legalidade da abertura do credito extraordinario de .... 350:000$000, para combater o desenvolvimento da epidemia da variola nesta capital, especialmente na zona suburbana, bem assim para evitar o perigo da invasão da febre amarella nesta capital.

Ordenar o registo do contracto entre o ministerio da Agricultura e a Sociedade Anonyma Fabrica Orion, para concessão de favores á sua fabrica de arctefatos de borracha, á vista dos fundamentos apresentados no pedido de reconsideração do mesmo ministerio.

A resolução do Tribunal deu-se por desempate do ministro Jesuino Cardoso, que occupava interinamente as funcções de presidente, tendo votado a favor os ministros Leonel de Rezende Barros Lima e Cunha Pedrosa, votando contra, os ministros Tavares de Lyra, Agenor de Rouge e Oliveira Valladão.

O preço do gaz e da energia electrica em julho findo

A Inspectoria Geral de Illuminação fixou em reis 448,38 por metro cubico o preço do gaz fornecido pela Société Anonyme du Gaz do Rio de Janeiro, no mez de julho proximo passado, e, em reis 638,95 por kilowtt, o da energia electrica para os particulares, no mesmo mez.

Sobre a importação de carnes congeladas

O inspector da Alfandega baixou, hoje, portaria recommendando aos conferentes de saida e despachantes aduaneiros a ordem n. 461 da Directoria de Receita, na qual o ministro da Fazenda resolveu não sejam desembarcados nesta Alfandega os processos de importação de carnes congeladas, sem que os interessados provem com documentos terem pagos os impostos devidos á Prefeitura Municipal.

PARA O BANHO
SABONETE MEDICINAL
OLIVAN
NUMEROS DOS PERFUMES
1. 2. 3.

(4538)

Os omnibus não podem trafegar super-lotados

O prefeito resolveu que os autos relativos a infracções verificadas nos autos omnibus por excesso de lotação sejam lavrados pela agencia fiscal com jurisdicção no local em que os mesmos se derem.

O "BARROSO" CHEGOU A SANTOS

O estado-maior da Armada recebeu communicação de haver chegado a Santos o cruzador "Barroso", a cujo bordo se acha uma turma de guardas marinha.

Os livros que todo obrasileiro deve ler, são: "O Voto Secreto", "A Educação Nacional", "A Renovação Mental do Brasil", "Patria Nova", e "O Brasil Contemporaneo"

DE

Mario Pinto Serva

á venda em todas as livrarias 4647

Durante as provas automobilisticas da Gavea

O accidente da "baratinha"

Relativamente á noticia por nós ante-hontem dada á publicidade, relatando o desastre occorrido durante as provas automobilisticas realizadas na Gavea e na qual alludimos ao facto de haver o carro sinistrado sido já o causador de um atropelamento no campo de S. Christovão, fomos hontem procurados pelo proprietario da "baratinha" 2029, que pediu a rectificação daquelle facto, pois, affirmou, nunca o seu carro occasionou qualquer accidente guiado por senhorita ou não.

Realmente, houve equivoco, originado pelo numero errado que primeiramente appareceu como sendo o da alludida "barata", e que era 2270, chapa que effectivamente pertence ao auto que provocou o desastre de São Christovão e não o da "baratinha", que é 2029.

O BRASIL VAE INTERVIR NAS QUESTÕES DO MEXICO

A doutrina de Monróe vae ter afinal, uma applicação concentanea com a logica e a bôa razão.

Não é sómente a republica Tio Sam que tem o direito de intervir nas questões internacionaes da Sul-America. — "America por Americanos" — não passaria de uma bella phrase, se não se apresentasse a opportunidade de ir "AO MUNDO LOTERICO", Ouvidor 139 onde não ha guerra possivel, pois tudo alli se resume em receber dinheiro e nada mais. Cinco finaes premiados com o mesmo dinheiro e nada de bilhetes brancos. Recommenda-se especialmente aos que compram bilhetes no "AO MUNDO LOTERICO" que verifiquem nas listas dessa casa os seus bilhetes. Hontem 483 bilhetes que estariam brancos em outras casas, no "AO MUNDO LOTERICO" receberam o mesmo dinheiro. Annuncia-se para hoje: 21:000$000 por 2$000, dezenas sortidas ou seguidas 20$000; 200:000$000 por 50$000, fracções 5$000. Jogam 14 milhares. ...... 350:000$000 por 80$000 fracções 4$000. Jogam 13 milhares 60 contos por 20$000, fracções 2$000. Jogam 10 milhares, 15 contos por ... 5$000, fracções $500.

Para depois de amanhã Loteria Federal 200 contos por 20$000, fracções 1$000 dezenas seguidas ou sortidas 200$000. (4710)

Juiz de Fóra ha dois dias sem agua

Juiz de Fóra, 4. (A. A.) — Em virtude de se haver arrebentado um grande cano adductor do abastecimento dagua, a cidade está sem o precioso liquido ha já dois dias. Os operarios trabalham activamente afim de restabelecer o fornecimento dagua ainda hoje.

UM ESCANDALO

Noticiámos o caso, isto é a luta havida entre os srs. Samuel Joaquim da Paixão e Carlos Moraes Chaerrea, que acabou na delegacia do 3º districto, a qual foi motivada pelo facto de querer o segundo que o primeiro indicasse, mesmo sem o saber, o paradeiro de duas pessoas, que constituem a firma M. Barros & Leite.

Hontem fomos procurados pelo sr. Paixão que declarou não saber de facto, onde se encontram as referidas pessoas, das quaes foi empregado antes da fallencia da firma, que prejudicou o seu aggressor, exhibindo-nos, como prova da verdade do que affirmava uma declaração que recebera ao deixar o emprego.

A declaração escripta em papel timbrado da firma M. Barros & Leite, estabelecida á rua Sacadura Cabral, n. 55, está assignada por — M. Barros & Leite — sendo redigida nestes termos:

"Pela presente declaramos que o sr. Samuel Joaquim Paixão saiu de nossa casa por sua livre e espontanea vontade, nada tendo nós a dizer que o desabone. O mesmo prestou suas contas em ordem das quaes lhe damos quitação pela presente carta. — Rio de Janeiro, 31 de dezembro 1925."

UM DOENTE PARA O HOSPICIO NACIONAL

O pobre homem, com aspecto doentio, andava pelas ruas da cidade a dizer phrases incomprehensiveis, frizando sempre, entretanto, que tinha grande herança a receber.

Quando chegou na zona do 11º districto, taes foram os desatinos ali commettidos, que populares, chamaram para o caso a attenção da policia a qual o mandou para o Hospicio Nacional de Alienados.

O infeliz, que diz ser João Paula Britto, está soffrendo das faculdades mentaes.

HOJE

200, 100 e 50 Contos por 80$

LOTERIA DE MINAS

Unica, no Brasil, que distribue 80 o|o em premios

Dia 9 de Setembro

Mil Contos de réis!

(4534)

Fallecimentos no Rio Grande do Sul

Porto Alegre, 4. (A. A.) — Falleceu em Pelotas o dr. Alpheu do Amaral Braga, que exercia o cargo de fiscal de Lacticinios.

Porto Alegre, 4. (A. A.) — Informações procedentes de Taquary dizem haver fallecido ali, na avançada idade de 103 annos, o sr. João Custodio de Barros, que exercia naquella cidade a profissão de Peão.

HOMEM MULHER CRIANÇA

TODOS DEVEM DEFENDER OS SEUS PULMÕES, FAZENDO USO DO

AGRIODOL CREOSOTADO

FOI DESPEDIDO E AINDA APANHOU

Por ter chegado um pouco tarde ao seu posto, Amaro Silva, vigia das obras da rua Pará, do senhor Alberto Rabello, foi despedido pelo encarregado Amelia Pinellos.

Procurando ser readmittido Amaro foi falar, hontem, ao encarregado.

Em vez porém de conseguir o que queria o ex-vigia o que obteve foi ser espancado pelo encarregado, com uma barra de ferro, ficando ferido na cabeça.

O aggressor foi preso pela policia do 15º districto e o aggredido foi soccorrido pela Assistencia Municipal.

PRINCIPIO DE INCENDIO

Por excesso de fuligem na chaminé, houve hontem um principio de incendio na casa da rua Laurindo Rabello n. 9, residencia do sr. Choconte Suisso.

Chamados os Bombeiros compareceram promptamente extinguindo em pouco o fogo.

PROGRAMMA SERRADOR APRESENTA

LEWIS STONE

Shirley Mason, David Torrence, Barbara Bedford

em

"EM BUSCA DO TRIUMPHO"

não via que deixava atraz de si a verdadeira FORTUNA, o amor de uma mulher devotada e que, além do mais era linda...

Assim vemos, neste film adoravel da

First National

o querido artista LEWIS STONE

ao lado de um punhado de estrellas como

SHIRLEY MASON — BARBARA BEFORD — ETHEL GRAY TERRY e ainda de DAVID TORRENCE.

E' um novo — PROGRAMMA SERRADOR a ser exhibido

Amanhã - no ODEON

FOGO NO MORRO DE SÃO CARLOS

Ficaram damnificados a cozinha, a sala e um quarto

Devido a excesso de fuligem, irrompeu, hontem, pela madrugada, um incendio na residencia do sr. Chocopten Suisso, á rua Laurindo Rabello n. 9, no morro de São Carlos.

Chamado, compareceu ao local o Corpo de Bombeiros, que conseguiu subir o morro após grandes difficuldades.

Conseguiram os bravos soldados dominar o fogo ficando muito damnificados a cozinha, uma sala e um quarto, sendo os prejuizos calculados em 2:000$000.

A casa não está no seguro, tendo a policia do 9º districto aberto inquerito sobre o facto.

UM NOVO VERMIFUGO

Do Laboratorio Porto & Oliveira, á rua São Januario, recebemos uma amostra do seu novo preparado, que é um poly-valente vermicida, denominado "Panvermina" e que já se acha á venda.

TEVE PRESSA E CAIU

Ao descer precipitadamente, hontem, de um bonde, na praça José de Alencar, a hespanhola Florencia Silva perdeu o equilibrio e caiu, ferindo na perna e no joelho direito.

Depois de medicada pela Assistencia, Florencia recolheu-se á respectiva residencia á rua Bento Lisboa n. 25.

Recebeu denominação uma nova rua da cidade

O prefeito expediu hontem um decreto reconhecendo como logradouro publico da cidade, com a denominação de rua Muriahé o novo logradouro que começa na rua Carlos Peixoto junto e depois do predio n. 98 e termina a 280 metros dessa ultima rua.

Com o tratamento pelo elixir de inhame, o doente experimenta logo uma transformação no seu estado geral; o appetite augmenta, a digestão se faz com facilidade (devido ao arsenico), a côr torna-se rosada, o rosto mais fresco, melhor disposição para o trabalho, mais força nos musculos, mais resistencia á fadiga e respiração facil.

O doente torna-se florescente, mais gordo, sente uma sensação de bem estar muito notavel. O elixir de inhame é o unico depurativo-tonico em cuja formula tri-iodada entram o arsenico e o hydrargirio e é tão saboroso como qualquer licor de mesa.

Depura-Fortalece-Engorda

(12366)

Varias professoras municipaes licenciadas

Pelo prefeito foram hontem concedidas as seguintes licenças: de dois mezes, á adjunta de 1ª classe Philomena Fernandes Vieira da Silva; ás adjuntas de 3ª classe Regina Arruda Plaisant, e Isbella Lopes; e á coadjuvante de ensino, Dinalla Pereira de Siqueira; de tres mezes, em prorogação, á adjunta de 3ª classe Hildebranda Augusta Lindsay Mesquita; e de 45 dias, em prorogação, á adjunta de 3ª classe, Carmen Almada.

Uma professora exonerada por abandono do cargo

Foi hontem exonerada, por abandono de emprego, a professora adjunta de 1ª classe, Hylda Horta Gomes.

O monumento dos heróes da retirada da Laguna

Foi sanccionada, hontem, pelo prefeito a resolução do Conselho Municipal que, attendendo ao que fora solicitado pelo mesmo prefeito áquella casa do legislativo em mensagem sob n. 569, de 1920, restabelece para todos os effeitos, a vigencia do decreto legislativo municipal n. 2.318, de 27 de Outubro de 1920, que autorisa a Prefeitura a auxiliar com quantia não excedente de 50:000$000 a construcção do monumento aos heróes da retirada da Laguna.

Festival para as obras da Matriz de N. S. de Lourdes no Jardim Zoologico

Dispondo de valiosos elementos a commissão organizadora do grande festival, a realizar-se domingo, 8, de 1 hora ás 9 horas da noite, no Jardim Zoologico conseguiu organizar, magnifico programma, garantia de exito excellente. O producto do festival destina-se ás obras da Matriz de Lourdes, em Villa Izabel, grandioso templo situado no Boulevard 28 de Setembro, principal arteria do bairro.

Entre multiplas attracções, notam-se os exercicios gymnasticos, evoluções canções patrioticas pelas escolas do 8º districto, sob a direcção do professor Mario de Souza, corridas infantis, football, etc.

O clou da festa será a sessão de gymnastica ao ar livre, pela escola de G. do Corpo de Bombeiros, direcção do tenente Leão José Ferreira, com os seguintes numeros:

Exercicios em conjuncto — Pyramides e exercicios em barra fixa.

O concurso de centenas de graciosas senhoritas, trajadas a caracter para o serviço de bar, chá, café, venda de flores, prendas etc, em barraquinhas ornamentadas com o capricho e gosto das cariocas, dará enorme realce ao festival e encantador aspecto ao Zoologico, que será um verdadeiro reino de fadas.

Será mantido o preço de 1$000, pelo ingresso.

DIA DE N. S. DAS VICTORIAS

Pedem-nos a publicação do seguinte:

"Com que sympathia tem sido recebida a idéa da "Subscripção Popular" em nossas escolas! No proximo dia 7, primeiro sabbado do mez, dia consagrado especialmente á Nossa Senhora, as nossas creanças irão levar a sua contribuição ás listas a ellas destinadas.

E como serão lindas essas listas enfeitadas com os nomes das creanças brasileira! Essa homenagem da infancia á "Mãezinha do Céo" nos vem mostrar o quanto Maria Santissima é amada pelo nosso povo.

A creança brasileira tem a sua aula de catecismo, nos joelhos de suas mães.

E, uma vez concluido o Santuario de N. S. das Victorias, ali veremos reunidas aquellas mesmas creancinhas que, a 31 de maio ao lado da Virgem Santissima no seu altar florido, entoaram aquella prece affectuosa.

Mãe querida, que és nossa padroeira
Volve o nosso Brasil teu meigo olhar!
E's Rainha da Patria brasileira,
E em cada coração tens um altar!"

O novo commadante do 5º de artilharia

Porto Alegre, 4. (A. A.) — Assumiu o commando do 5º regimento de artilharia, o major Julio de Oliveira.

Imposto predial que vae ser cobrado executivamente

A Directoria Geral de Fazenda Municipal remetteu á Procuradoria dos Feitos, para que se proceda a cobrança executiva, a divida do imposto predial relativa aos exercicios de 1921 e 1922 e está, actualmente, procedendo ao arrolamento dos exercicios de 1923 e 1924, que, dentre em breve, terão egual destino.

Um immovel isento do imposto predial

Devidamente numerado pela Secretaria do Gabinete do Prefeito, é hoje publicado no orgão official da Prefeitura a resolução do Conselho Municipal, promulgada pelo presidente do mesmo Conselho, que isenta do pagamento do imposto predial o immovel á rua Teixeira Junior n. 24, de propriedade da Congregação do Coração de Maria.

Para que cesse a epidemia da variola

Procissão em louvor a São Sebastião, em Cascadura

Sahirá no domingo da igreja de Nossa Senhora do Amparo, de Cascadura, uma procissão de penitencia em louvor á S. Sebastião, afim de pedir em preces ao milagroso santo que cesse a epidemia da variola. O etinerario será o seguinte: Avenida Suburbana, rua do Amparo, Cardoso, Avenida Suburbana, Pedreiras, rua Goyaz, Cupertino, Avenida Suburbana e Capena.

A administração da Irmandade pede por nosso intermedio o comparecimento das devoções que funccionarem naquella igreja devidamente incorporadas.

Theatro Casino - Empresa Viggiani & Leport

Na Esplanada do Passeio Publico

HOJE A's 4 horas HOJE

UNICO CONCERTO DO NOTAVEL VIOLINISTA BRASILEIRO

PERY MACHADO

Symphonia hespanhola LALO, no piano ELZITA MACHADO

PREÇOS — Frizas, 75$000; camarotes com 3 logares, 45$000; Poltronas, 15$000; Balcões, 10$000. (A 17330)

THEATRO LYRICO (Empreza N. Viggiani)

HOJE ás 8 3|4 HOJE

Ultima e definitiva representação de

C'EST PARIS

que ficará em scena mais um dia a pedido geral

Ultimos espectaculos do

BA-TA-CLAN

AMANHÃ

IMPRETERIVELMENTE A'S 8 3|4

3ª récita de assignatura

1ª representação de

AU REVOIR

IMMENSO EXITO

Bilhetes á venda desde já.

Mme. SILBERT E A MODA DE PARIS

Madame SILBERT tem a honra de convidar as Exmas. familias para uma visita aos seus mostruarios em exposição, com preços extremamente vantajosos, afim de verificar o seu bellissimo sortimento de vestidos, manteaux, chales hespanhóes e orientaes, ensembles, chapéos e pelles em mantos e echarpes, tudo de accordo com os ultimos modelos, á rua CARVALHO MONTEIRO n. 55, Telephone BEIRA MAR, 745. (A. 15095)

CINE THEATRO MODELO

Rua 24 de Maio 287 — Estação do Riachuelo

HOJE — Estréa da Companhia Nacional de Comedias e dramas, dirigida pelo actor EDUARDO PEREIRA na qual faz par a actriz ALZIRA LEÃO, com a comedia em 4 actos — HOJE

A MENINA DO CHOCOLATE

Na téla Ramon Novarro em

JURAMENTO DE UM AMANTE

Espectaculos completos que principia com fims ás 7 horas e o palco ás 8 1|2 — Espectaculos com peças novas todos os dias.

Amanhã: No palco — MORGADINHA DE VAL FLOR, drama em 7 actos (13411)

THEATRO RIALTO

HOJE — HOJE

A's 8 e 10 horas

A CONTINUAÇÃO DO EXTRAORDINARIO TRIUMPHO DA REVUETTE-FEERIE-CHARGE

TUDO PRETO

de DE CHOCOLAT e musica de Sebastião Cyrino pela

COMPANHIA NEGRA DE REVISTAS

DECLARAÇÃO

A Empreza Jayme Silva e De Chocolat declara que não têm fundamento os boatos circulados nesta cidade de que a Companhia Negra de Revistas, realizaria os seus espectaculos noutro Theatro, continuando as suas funcções a serem realizadas no THEATRO RIALTO, onde a elite carioca o tem honrado com a sua presença.

Outrosim: Esta Empreza não deve a quem quer que seja, e quem julgar-se credor, que apresente-se que será immediatamente satisfeito.

A Empreza declara ainda que o seu unico administrador é o sr. Hugo de Sayão, a quem deve ser dirigido qualquer assumpto referente a mesma.

A EMPREZA.

SABBADO VESPERAL A'S 4 HORAS DA TARDE em homenagem ás Illmas. Familias. (A 16690)

THEATRO S. JOSE' - Empresa PASCHOAL SEGRETO

HOJE A's 7 3|4 - A's 10 horas HOJE

Surprehendente e sensacional successo da revista-satyra

Calma no Brasil!

original de JORACY CAMARGO, musica do maestro CHRISTOBAL

Blues e Charlestons admiraveis

Sketchs de assombrosa comicidade

Cortinas e fantasias admiraveis

Espectaculos genuinamente familiares

CINEMA MODERNO - Como homem algum jamais amou (7 actos). O raio escarlate (1º e 2º episodios) Accidentes acontecem (2 actos) (A 17331)

THEATRO PHENIX

HOJE A's 8 e 10 horas HOJE

Grandiosa première da super feerie revista

Los Cinco Sentidos

Pela maravilha e homogenea

Companhia Argentina de Revistas

Elena Antunes | Quintanilla | Hermanas Carbonell y Nemanoff

Angeles Luly | Amalia Montero | Ramos, Ros, Palos

Aymond - O homem da garganta maravilhosa

Mary Lamas e Bard | Amodeo | Mira, American, Beltran

Maravilhoso successo de gargalhada do sketchs LA PAVA ACCIDENTADA — O PEZADO ME ENGANE?

Emp. V. R. CASTRO Rua S. Pedro 222 — **CINEMA POPULAR** RUA MARECHAL FLORIANO 99 A 103

HOJE! — Lou Chaney, Mary Philbin e Norman Terry, no assombroso super-film da Universal: O PHANTASMA DA OPERA. A obra prima da cinematographia moderna, 10 actos que extasiam. — ARTIFICIOS DE FEITICEIRA, 2 actos estupendos pela querida Josie Sedgwick. — O SIGNAL FATAL, 15ª série - final. —:— MARINHEIRO D'AGUA DOCE, 4 actos irresistiveis, de comicidade, pelo inimitavel Horold Lloyd. — Sabbado: Buck Jones, em: O PREÇO DO DESERTO.

CINEMA MASCOTTE - Rua Arenas Cordeiro, 230—Meyer

HOJE! — Lou Tellegen e Jaqueline Logan no grandioso trabalho da Fox: A FLOR PARTIDA, 6 actos encantadores. — QUERER E' PODER, 5 actos de sensacionaes aventuras pelo intrepido Art Mix. — JOGOS DE AZAR, 2 actos comicos. — A REVOLUÇÃO EM PORTUGAL Film documentario da ultima revolução portugueza, 2 actos. — Sabbado: Richard Barthelmess, em: O PRINCIPE INCOGNITO.

CINEMA PRIMOR — Avenida Passos 119. Tel. N. 5934

HOJE! — Harrison Ford, Ton Moore e Bessie Lawe em uma super-producção em 8 actos estupendos de excepcionaes aventuras: VIDA DE ARTISTA. — Jacqueline Logan e Lon Tellegen na encantadora e sentimental composição dramatica em 7 magnificos e admiraveis actos: A FLOR PARTIDA. — A FILHA DO BARBAÇA, linda comedia em 2 actos. — Sabbado: Rodolph Valentino e Nita Naldi em" COBRA.

Automobilismo

O GRANDE PREMIO DO AUTOMOVEL CLUB DE FRANÇA

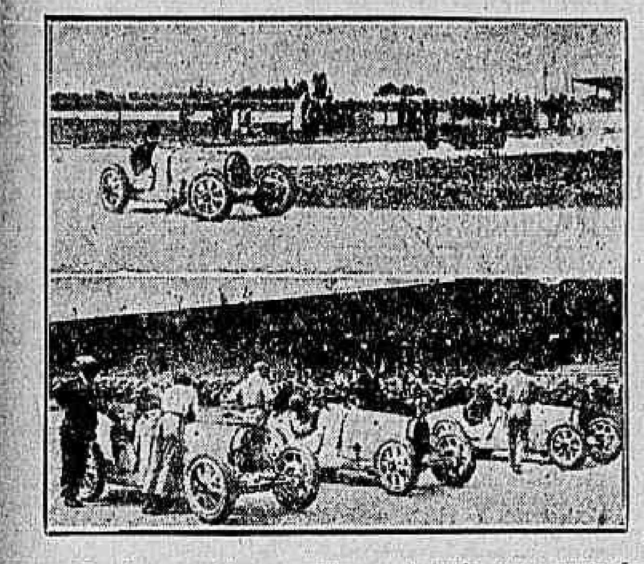

Em cima — Groux e Viscaya fazendo uma curva fechada da pista. Em baixo — As tres Bugatti que concorreram ao Grande Premio.

O grande premio disputado no autodromo de Miramas, constou de uma prova para carros de corridas e de uma outra para carros sport, divididos em classes, por cylindrada.

O regulamento para a prova de carros de corridas foi o adoptado por todos os paizes para as provas do Campeonato Mundial. Cylindrada de 1.500 centimetros cubicos no maximo e peso minimo de 750 kilos.

A prova franceza, esperava-se grande concorrencia este anno, o que motivou a introducção no programma de uma eliminatoria, além de outras exigencias. Pouco tempo antes do dia marcado para inicio das provas, uns dois mezes, os dirigentes do Automovel Club notaram pouco interesse na futura prova, havendo mesmo necessidade de pedir aos fabricantes francezes que não deixassem de concorrer. Devido ao mesmo motivo e para agradar aos mesmos, foram abolidas as eliminatorias e concedidas outras facilidades; mesmo assim, no dia da corrida, foi preciso devolver 50% sobre o preço das entradas, porque os unicos concorrentes eram tres carros Bugatti, e portanto, com a victoria garantida antes mesmo do inicio das provas.

Na prova de carros da classe sport, eram concorrentes principaes Amilcar e Salmson, sendo que o primeiro era o favorito.

Nos carros Bugatti foi usado um novo combustivel, a base de alcool, para evitar a auto-ignição provocada pela pressão muito elevada na camara de explosão. Duas Bugattis, as de Costantini e Viscaya, não tinham o combustivel bem preparado e foram obrigados a abandonar a prova. Terminou sósinho a prova, percorrendo os 500.600 kilometros, em 4 horas, 38 minutos, 43 segundos, 60/100 de segundo, considerado como o melhor da França, Jules Goux.

A prova para carros sport foi mais interessante, mas os Amilcar foram successivamente abandonando a prova, sendo a prova vencida por Casse, em Salmson, em 2 horas, 23 m. 56,2 s. (percurso de 254 kilometros).

As outras collocações foram as seguintes:

2º logar, Goudrot (Salmson), 2 h. 30,6 m; 3º logar, Guilhenais (B. N. C.), 2 h. 35 m. 39 s. 1|2; 4º logar, Rousseau (Salmson), 2 h. 41 m., 8 s. 1|5; 5º logar, de Jouey (B. N. C.), 2 h. 47 m. 53 s. 1|5; 6º logar, (Dufour et Girand), 2 h. 59 m. 45 s. 2|5. Estes foram os resultados da classe de 1.100 cc.

Na classe de 750 cc. e sobre um percurso de 203 kilometros, foi o seguinte o resultado:

1º, Zubiaga (Austin), 2 h. 31 m 20 s., [illegible] 86 km.; 2º, Berthe (Octo), 2 h. 50 m.

Na classe de 500 cmc. (163 km), foram os seguintes os resultados:

1º, Endecs Jack (Sima-Violet), 2 h. 17 m. 36 s., media: 74 km.; 2º, Stauton (Sima-Violet), 2 h. 20 m. 4 s. 1|5.

UMA IRREGULARIDADE QUE NÃO DEVE CONTINUAR

O desastre de domingo na Gavea, veiu dar razão a uma nota que publicamos o anno passado, durante a Exposição de Automobilismo e Estradas de Rodagem quanto ao perigo de se permittir experiencias de velocidade com a pista cheia de assistentes e de carros procurando collocação.

A "baratta" Chandler, como noticiámos na secção sobre as provas da Gavea, soffreu dois accidentes, ambos antes do inicio das provas e, portanto, quando a estrada ainda estava cheia de assistentes. Aliás, não era este o unico carro a fazer experiencias de velocidade através da assistencia desprevenida. Observamos innumeros outros de concorrentes e não concorrentes, fazendo o mesmo.

Não queremos com isto, culpar a commissão pelo desastre de domingo, mas apenas chamar a sua attenção para esta irregularidade que póde facilmente ser sanada, evitando-se a repetição desses accidentes ou de outros ainda mais graves.

A Inspectoria de Vehiculos alli representada, apezar de cooperar com a commissão e sempre que possivel, seguir as suas instrucções, não pode permittir que, ás suas vistas e antes do inicio das provas, com grave perigo para todos, concorrentes e não concorrentes, burlem o artigo do regulamento que prohibe os excessos de velocidade.

O 4º CONGRESSO NACIONAL DE ESTRADAS DE RODAGEM

O ministro da Viação dirigiu aos governadores e presidentes dos Estados e ao prefeito do Districto Federal o seguinte telegramma:

"Tenho a honra communicar a v. ex. que, em 28 de novembro proximo, realizar-se-á nesta capital o 4º Congresso Nacional de Estradas de Rodagem, promovido pelo Automovel Club do Brasil, sob a presidencia de honra do sr. presidente da Republica, presidencia effectiva ministro Viação. Solicito outrosim, vivo empenho, valioso e indispensavel concurso v. ex. exito certamen, bem como remessa pelos delegados representantes esse Estado e remessa mappas estradas de rodagem existentes e projectadas, dados estatisticos, legislação e regulamentos, albuns photographicos, estradas, obras de arte e bellezas naturaes, films cinematographicos estradas, serão exhibidos Exposição Estradas annexa Congresso. Cordiaes saudações. — (a) *Francisco Sá*."

INSPECTORIA DE VEHICULOS

Estão chamados a comparecer dentro de 48 horas para responderem por infracções que lhes são attribuidas, os conductores ou proprietarios dos autos abaixo mencionados:

INFRACÇÕES DO DIA 2

Por contra a mão: autos numeros — 30 — 298 — 1677 — 2219 — 2792 — 5173 — 6861 — 7403 — 7856 — 8817.

Por desobediencia ao signal: autos numeros — 43 — 567 — 587 — 766 — 1011 — 1020 — 1703 — 2168 — 2202 — 2399 — 2407 — 2854 — 3537 — 4560 — 4859 — 5135 — 5187 — 6821 — 7280 — 7575 — 8033 — 8346 — 8652 — 8719 — 8785 — 9140 — 9258.

Por excesso de velocidade: Autos numeros — 68 — 111 — 574 — 1111 — 1937 — 5338 — 6804 — 8030 — 9303 — 9817.

Por interromper o transito: Autos numeros — 1395.

Por parar no cruzamento: Autos numeros — 2014.

Por não diminuir a marcha no cruzamento: Autos numeros — 5466 — 7010 — 8663 — 8796.

Por estacionar em logar não permettido: Autos numeros — 6652 — 9753.

Por meio fio no bordo: Autos numeros — 8300 — 8346.

EXAME DE MOTORISTA

Chamada para hoje ás 8 1|2 horas.

João do Valle, Felippe Barja, Miguel de Moraes Gouvea, Olympio Antonio Ribeiro, José de Souza Magalhães, João Martins Alegre, Adriano Galvão, Matheus de Souza Moraes, Frederico Koenig e Domingos Pereira Pinto.

Turma supplementar: — Alberto Maciel, Joaquim Tavares Valente Couras, Manoel Joaquim Ferreira, José Justino Tavares da Rocha, Manoel Pinto de Oliveira, José Correa Filho e Ach Leicher.

Chamada para hoje ás 12 1|2 horas.

João Bruck, Alvaro José Teixeira, Antonio Gomes Rey, Manoel Pedro, José Agripino da Silva, Eloy José Saldanha, João de Deus Candata, David da Costa Vianna, Joaquim Pereira da Silva Netto.

Turma supplementar: — Manoel de Alvarenga Ribeiro, Jeronymo Ferreira de Oliveira, Pedro Mello, Euclydes de Souza, Henrique Luiz Miguez, Joaquim José Fernandes Couto, Francisco de Oliveira Franco.

Prova pratica: — Cosme Lapa.

Prova regulamentar e pratica: — Leoncio Silverio.

A QUEIXA S. A. MARTINELLI CONTRA UM SEU EX-EMPREGADO

O processo vae para S. Paulo

Ha tempos a S. A. Martinelli deu, no fôro local, queixa-crime contra o seu ex-empregado Conrado Suinving, accusando-o de ter falsificado varias duplicatas e com ellas ter tentado levantar dinheiro, aqui e em S. Paulo.

Feita a instrucção foram os autos ao promotor que hontem requereu a remessa dos mesmos para São Paulo afim de que alli sejam completadas as referidas instrucções, que deverão servir de base á denuncia.

O juiz deferiu o pedido.

UMA AGGRESSÃO A PA'O

Na rua Carvalho de Sá, foi Benedicto Ferreira, cocheiro solteiro e de 32 annos de idade, victima, hontem, de uma aggressão a páo, ficando ferido na cabeça.

A victima foi solicitar curativos no Posto Central de Assistencia, e depois de medicada, retirou-se para a respectiva residencia, á rua Farani n. 75.

Um telegramma da A. C. de S. Paulo ao ministro da Fazenda

A Associação Commercial de São Paulo dirigiu ao ministro da Fazenda o seguinte telegramma:

"São Paulo, 30 de julho de 1926 — sr. dr. Annibal Freire da Fonseca, ministro da Fazenda — Rio — A Associação Commercial de S. Paulo com o devido respeito vem pedir a v. ex. uma solução para o assumpto de seu telegramma de 13 do corrente, a respeito da classificação de correntes antiderrapantes na Alfandega de Santos. Conforme esta Associação já expoz a v. ex., a Alfandega pretende impôr a classificação de "correntes não especificadas" quando aquelle artigo foi sempre classificado como "pertences de automoveis", sua unica e exclusiva applicação — e, aliás, de accordo com decisões da Alfandega do Rio. Innumeros despachos estão paralyzados, pois devido á grande differença de taxas entre uma e outra classificação, os importadores não desembarcaram as mercadorias. A Associação Commercial está certa de que v. ex. não deixará de dispensar a sua esclarecida attenção ao assumpto e deante do grave prejuizo que ameaça o commercio espera que o Thesouro expedirá ordem á Alfandega de Santos no sentido de restabelecer a verdadeira classificação das correntes antiderrapantes, isto é, como "pertences para automoveis", sujeitas a taxas "ad-valores." Antecipadamente agradecida, a Associação Commercial de São Paulo tem a honra de apresentar a v. ex. os protestos de sua elevada consideração. — *Feliciano Lebre de Mello*, 1º vice-presidente."

OS "TUBARÕES E TAINHAS" NÃO FORAM Á CENSURA

O Circo Democrata fez representar uma peça — Tainhas e Tubarões — da lavra do sr. Octavio Rangel, sem ter, antes submettida á censura policial.

Diante disso, o dr. Renato Bittencourt, 2º delegado auxiliar impoz a multa de 200$000 á Empreza proprietaria do Circo Democrata.

FOI SO' UM SUSTO

Devido ao excesso de fuligem, ia se manifestando um incendio, hontem, na casa V da avenida á rua Real Grandeza n. 88, residencia do sr. Raphael Garcia.

Chamado o Corpo de Bombeiros, ao local compareceu o pessoal da estação de Humaytá, que não teve necessidade de funccionar; por isso que o fogo foi extincto com alguns baldes d'agua.

O Mexico de hoje

Declarações feitas por um educador e ex-governador de Tamaulipas

NOVA YORK, julho de 1926. — (*Communicado epistolar da United Press*) — Na opinião do dr. André Osuna, educador mexicano e ex-governador de Tamaulipas, ha hoje um novo Mexico, procurando marchar á frente em todas as suas actividades e empenhando toda a bôa vontade e o espirito de cooperação do povo.

"Os que se oppõem a esse movimento progressista — disse o dr. Osuna — são apenas uns poucos aristocratas que estão mal satisfeitos por haverem sido abolidos os privilegios de que gozavam, e alguns capitalistas cheios de egoismo, que não desejam modificar os seus methodos de commercial segundo as exigencias do momento."

Discutindo os movimentos sociaes, disse:

"Pela primeira vez na historia dos trabalhadores mexicanos têm elles o seu Sabbath — um dia de repouso entre os sete da semana. O principio da abolição do trabalho dos menores foi adoptado. A restricção ás horas de trabalho para os operarios está sendo conseguida."

Referindo-se á questão religiosa, o dr. Osuna declarou que o presente litigio actual é devido á reaffirmação do programma do governo da separação da Egreja do Estado.

"Ha uma questão muito delicada que foi posta deante do publico e que por muitos annos o vem preoccupando: é a do direito dos que invertem capitaes no Mexico — proseguiu. O governo colonial da Hespanha estabeleceu-se para o fim de levar para a Hespanha a maior somma de riqueza do paiz que pudesse encontrar. Durante trezentos annos muitas fortunas foram levadas do Mexico á Hespanha, dando poder e esplendor á monarchia hespanhola.

"Depois de havermos obtido a nossa independencia, a exploração das nossas riquezas naturaes proseguiu e naturalmente, por diversos motivos, os estrangeiros continuaram sendo principaes trasladadores da fortuna do paiz. E é muito triste dizer-se que a vida humana tenha sido tão sacrificada simplesmente como meio de levar riquezas aos outros paizes.

"A coisa mais impressionante para o Mexico era que, sendo elle um dos paizes mais ricos do mundo, a maioria do seu povo continuasse sendo pobremente alimentada, pobremente vestida, emquanto que os seus poucos exploradores viviam em colossal abastança.

Durante o forte governo dictatorial do general Diaz, todo o poder da administração foi atirado contra os inversores de capital e o desenvolvimento economico do paiz occupou o primeiro logar entre as suas preoccupações.

Mas o povo, propriamente, continuou sendo descurado e explorado. Depois de approximadamente trinta annos de paz e de prosperidade, aquella administração nos deixou com 78 por cento de analphabetos.

Quando as forças revolucionarias conseguiram estabelecer um governo e fazer passar novas leis as coisas mudaram e a protecção á vida humana e o desenvolvimento do povo se tornaram o ponto de maior importancia do problema do novo governo. Essa mudança perturbou muitos dos grandes inversores, que desejavam proseguir nos seus velhos methodos de commerciar, buscando apenas os seus interesses egoisticos, sem o menor caso pela vida dos cidadãos. Felizmente muitos desses capitalistas adoptaram uma attitude melhor e têm-se mostrado dispostos a adaptar os seus methodos, conformando-se com as novas ideas e com as exigencias do dia.

As novas leis sobre o petroleo, postas em vigor recentemente para regulamentar os principios da Constituição de 1917, estão não sómente assegurando os direitos do governo mexicano, como tambem os do povo, direitos que tinham sido estabelecidos desde os tempos coloniaes. Um exame imparcial dessas leis claramente revelará que o lado mexicano da questão é inteiramente solido.

O fim do governo, em harmonia com a nossa nova Constituição, é proteger a vida humana e offerecer ás classes inferiores, que representam noventa por cento da população, uma opportunidade de se desenvolverem normalmente. As classes trabalhadoras estão convenientemente organizadas em uniões sob a Constituição e não são molestadas quando exercem os seus direitos e defendem os seus privilegios.

E' improcedente a acção

O Juiz da 1ª Vara Federal julgou improcedente a acção ordinaria por João Luiz de Paiva proposta contra a União Federal, afim de annullar a sua reforma nos termos em que foi feita como capitão-tenente commissario da Armada.

Os jurados multados no mez passado

Por despacho de hontem o Juiz da 6ª Vara Criminal applicou as seguintes multas:

Dos substituidos foram multados Alberto Teixeira Boavista em réis 900$000 — dr. Francisco Machado Portella em 220$000 — José Graça em 180$000 — dr. Bruno Lobo em 210$000 — Oscar de Almeida Gama, em 150$000 — João Lima Monteiro de Castro, em 30$000 — Manoel Andrade de Mello em 90$000 — Estanislau Luiz Bousquet, em 30$000.

São estas multas as que foram applicadas durante o mez passado.

Á MARGEM DA QUESTÃO RELIGIOSA NO MEXICO

Dois protestos, no Instituto dos Advogados, contra a oppressão aos cultos

O Instituto dos Advogados, reunido em sessão extraordinaria, não se mostrou indifferente á questão religiosa que, no momento, empolga o Mexico. Dois de seus membros, os srs. Sergio Teixeira de Macedo e Pinto Lima, estranharam a conducta do governo do paiz amigo e pediram que da acta constasse, como manifestação pessoal, de cada um, essa estranheza.

Justificando o seu protesto, disse o sr. Sergio de Macedo:

"Sr. presidente. — Defensor gracioso e imparcial da liberdade, o Brasil é a unica nação que póde ufanar-se de ter seguido sempre uma politica internacional de altruismo, assim na paz como na guerra.

Com effeito, logo depois que conseguimos a independencia pela proclamação de um principe que por ser parente de todos os monarchas da Europa nos trouxe a sympathia das velhas nações, aproveitamos as vantagens que este facto nos proporcionou em beneficio de outras nações que se levantaram antes de nós no novo mundo.

Como prova do que allego direi apenas que uma das glorias diplomaticas de meu avô o conselheiro Sergio Teixeira de Macedo, foi o ter conseguido, como plenipotenciario brasileiro, obter de varias nações da Europa o reconhecimento da independencia do Chile.

Em guerras só entramos tambem em defesa da liberdade. Foi para salvar povos opprimidos que os soldados brasileiros derramaram o proprio sangue guiados pelos Osorios, os Caxias o conde d'Eu, os Barrosos, os Tamandarés e tantos outros.

Por isso, sr. presidente, apezar dos nossos estatutos não nos permittirem manifestações collectivas, por factos alheios á nossa classe, como brasileiro e por amor á liberdade, não posso deixar de levantar aqui um brado de protesto ao ver que na America onde outr'ora as victimas de perseguições religiosas da Inglaterra, da França e de outros paizes vinham encontrar a mais completa liberdade de consciencia, um governo, esquecido de que o que tem mais dignificado a America é justamente este culto pela liberdade, esteja iniciando tão triste quão lamentavel perseguição religiosa. E' de lastimar que as autoridades supremas do Mexico, revivendo épocas de praticas condemnaveis, levem avante disposições que ferem a liberdade de consciencia e de culto, que a nossa Constituição de 24 de fevereiro, enaltecendo o espirito liberal americano e brasileiro, soube tão bem garantir com a maxima amplitude.

Peço a v. ex. que permitta que na acta fique este meu protesto contra o que considero um attentado aos mais sagrados direitos do homem e rogo a Deus que esclareça os dirigentes da nobre nação amiga para que voltem, com toda a America, ao maximo respeito pela liberdade."

Tambem o sr. Pinto Lima apoiou as palavras desse seu collega. Frizou que o peor dos attentados é o desferido contra a liberdade de consciencia. Comprehende que, em determinado momento, a liberdade de pensamento possa soffrer, transitoriamente, restricções. Não, entretanto, quanto áquella. E a oppressão aos cultos, levada a effeito pelo governo mexicano, nada mais era do um attentado clamoroso á liberdade de consciencia.

Sempre apoiado pelo sr. Sizinio Rodrigues e outros, o dr. Pinto Lima pediu constasse da acta que o gesto do governo mexicano entristeceu as consciencias juridicas do Brasil.

EM CAMPINAS

Acompanhando o casamento de sua irmã um moço tem morte tragica

Campinas, 3 (Do correspondente) — A pacata população do Arraial dos Souzas municipio desta cidade, foi sobresaltada no dia 31 de julho ultimo, por uma triste occurrencia, ali succedida, na qual perdeu a vida o infeliz colono de nome Victorio Borelli, contando 34 annos de edade, empregado na fazenda São José, situada em Cabras, de propriedade do senhor Ciodomiro Ferreira.

Em companhia de outros empregados da referida fazenda, de parentes e amigos, Victorio, fazia alegremente parte do acompanhamento festivo, que vinha de Cabras, seguindo o casamento de uma sua irmã, todos descuidados, alegres, naquelle dia de folga. O bonde que os conduzia, parcimonioso em demasia para conter toda aquella gente inquieta e alegre, levava alguns mais que o necessario arriscando-se assim ao embate dos postes. Corria o bonde velozmente e a alegria redobrava entre os convidados do casamento, com a approximação do Arraial dos Souzas, onde o mesmo se devia realizar, quando o horrivel desastre veio cobrir de luto todos aquelles corações dantes tão alegres.

Ao atravessar o bonde sobre o rio Atebaia, que liga o Arraial dos Souzas a estação, o infeliz Victorio, foi apanhado por uma das traves de ferro da mesma, atirando-o ás aguas do rio, com o craneo esmigalhado e já morto. E todos os assistentes de tão rapida como commovedora scena, sentindo a alegria morrer-lhe nos corações, choravam aquelle que tão feliz estava minutos antes, e que deixa mulher e 2 filhos menores na orphãdade. Ao terminarmos a narrativa tão lastimavel, chamamos a attenção da C. C. T. Luz e Força, no sentido de abolir o mais possivel viagens de "pingentes" cuja necessidade não justifica a nossa população, a qual com pouco augmento de bondes em dias de sabbado e domingo, será admiravelmente bem servida.

Evitando assim que o predomina incomprehensivel da companhia campineira de Tracção Luz e Força, apezar de não providenciar o augmento de transportes em taes dias, obriguem o passageiro de 2ª classe a pagar differença para ser acceito na primeira, ou em caso contrario a viajar como "pingentes", sujeitos a todos os perigos, simplesmente por perganancia da companhia campineira Tracção Luz e Força.

BATEU EM VÃO A'S PORTAS DA SANTA CASA

Noberto Joaquim Pereira, solteiro 21 annos, cosinheiro, residente á rua Camerino, 90, conseguiu uma guia do 12º districto de policia, para recolher-se á Santa Casa, devido o seu estado de saude. Alli foi, mas a direcção da Santa Casa fechou-lhe ás portas, allegando falta de leito. O pobre rapaz, doente, sem poder manter-se em pé veio tarde da noite á nossa redacção, mostrar a humanidade com que vem sendo tratado. Querendo ir a outro hospital, não foi mais feliz. Como resolver uma situação dessas?

ACADEMIAS & ESCOLAS

Federação Academica do Rio de Janeiro

Reune-se hoje, ás 4 horas da tarde, em sessão ordinaria, o conselho director da Federação Academica do Rio de Janeiro.

Associação Brasileira de Educação

Inaugura-se hoje mais um curso de alta cultura, promovido pela secção de ensino technico e superior da A. B. E., sob a presidencia do professor F. Labouriau, com a primeira conferencia do professor Tobias Moscoso sobre "As theorias do crescimento da população".

O conferencista, á luz da Economia Politica, estudará nesta prelecção as varias theorias sobre o assumpto, através de todas as escolas até Malthus, fazendo a apreciação critica de cada uma e procurando, depois, applical-as ao nosso meio.

A conferencia terá inicio ás 8 1|2 da noite, no amphitheatro de Physica da Escola Polytechnica.

Curso de desenho

No dia 9 do corrente, ás 9 horas da manhã, se realisará as provas praticas do concurso para o provimento nos cargos de professores de desenho do internato e externato do Collegio Pedro II.

A commissão examinadora está assim constituida: professores Benedicto Raymundo da Silva, Raja Gabaglia, Cecil Thiré e Othelo Reis, sob a presidencia do director do externato, dr. Euclydes Roxo.

Estão inscriptos os seguintes candidatos: srs. Carlos del Negro, Jurandyr dos Reis Paes Leme, Enock da Rocha Lima, José Paulo Ferreira, Murillo Araujo, Alcino José Chevantes Filho e José de Sá Roriz.

Os certificados de exames

O director do externato do Collegio Pedro II, para regularidade do serviço da secretaria, resolveu que sejam expedidos, somente até 14 de novembro proximo, os certificados dos exames realisados no Collegio, devendo os interessados apresentar os respectivos requerimentos no decorrer do mez de agosto.

Absolvido por falta de provas

O Juiz da 5ª Vara Criminal absolveu Pedro David Fernandes de Souza, accusado de haver tentado contra uma menor.

Foi desclassificado o delicto

O Juiz da 6ª Vara Criminal desclassificou para o artigo 303 o crime de Theodorico de Oliveira pronunciado como incurso nas penas do artigo do Codigo Penal, referente á tentativa de morte.

CINEMA BOULEVARD
Tel. Villa 124
HOJE —:— HOJE
por Constance Bennett
SALY, IRENE E MARY, 6 actos
Decadencia Humana, 8 actos
por Mrs. Wallace Reid, Bessie Love, James Kirkwood e a viuva do saudoso Wallace Reid
Dia 9 — COBRA, com Rodolph Valentino
(A 17290)

CINE SMART
HOJE — HOJE
ZE' DE PASSA QUATRO
Hoot Gibson, 7 actos
PEQUENAS CAPRICHOSAS
Lyonel Barrymore, 8 actos
Palco: RAPOLI, imitador dos grandes maestros, malabarista e transformista, numero successo

Cinema Mattoso
ATTENÇÃO — Exhibiremos o Phantasma da Opera de quinta-feira a Domingo, com matinée, todos os dias.
Domingo em matinée para a petisada passaremos — O ROUBO DOS MILHÕES 1ª e 2ª serie e uma comedia de grandes gargalhadas.
Creanças pagarão 500 réis
(A 16703)

CINEMA PARIS
Praça Tiradentes, 42 - Tel. C. 131 — Emp. Garrido
HOJE — Programma composto de um film Paramount e outro Serrador
A mulher que jurou falso
Producção da Firts National para o Programma Serrador, por LEWIS STONE e NITA NALDI
Contra Mão
Film da Paramount pelo apreciado artista THOMAZ MEIGHAN
Segunda-feira — A sensacional obra prima da Metro Goldwyn Mayer
Viuva Alegre
Famosa creação de JHON GILBERT que o elevou a altura dos mais celebres artistas da téla e a encantadora MAE MURRAY, "prima-dona" da arte choreographica
(A 16792)

THEATRO CASINO
Na esplanada do PASSEIO PUBLICO
HOJE — A'S 8 e 10 HORAS — HOJE
O successo de todas as noites
FOI ELLA QUE ME BEIJOU
3 actos engraçadissimos de ABBADIE FARIA ROSA
Esplendida creação de JAYME COSTA num papel typico.
Bilhetes no LYRICO até ás 6 horas, e no CASINO a qualquer hora.
Amanhã e todas as noites: FOI ELLA QUE ME BEIJOU.

COPACABANA CASINO-THEATRO
Todos os dias um film novo
HOJE QUINTA FEIRA HOJE
NA TELA, A'S 21 HORAS:
UMA INTRUSA ENCANTADORA
7 actos do "Prog. Matarazzo"
POLTRONAS 2$000. —:— CAMAROTES 10$000.
DINER E SOUPER DANSANTS TODAS AS NOITES — A'S QUARTA-FEIRAS E SABBADOS SO' E' PERMITTIDA A ENTRADA NO RESTAURANTE DE SMOKING OU CASACA E AS PESSOAS QUE TIVEREM MESAS RESERVADAS.
Aos domingos: Aperitif-dansant das 17 ás 19 horas — Aos domingos e feriados haverá "matinée" ás 3 horas da tarde
(A 14694)

CINEMA ATLANTICO
Rua de Copacabana — 580
Hoje e amanhã — Dias 5 e 6
Um programma colosso, dous programmas com o espectaculo!
O BARBA AZUL
Lindo film da First National com Ben Lyon, Lois Wilson e Blanche Sweet, do Programma Serrador
Lyrios das Ruas
Uma pellicula extraordinaria que fascina. Uma historia commovedora. Interprete principal Virginia Le Corbin
(A 17333)

Theatro Republica
COMPANHIA PORTUGUEZA DE REVISTAS
HOJE — HOJE
ás 7 3|4 e 10 horas
FESTA ARTISTICA
DA POPULAR ACTRIZ
Zulmira Miranda
A 1ª representação nesta epoca da celebre revista
em 2 actos e 15 quadros
Original de ERNESTO RODRIGUES, JOÃO BASTOS, FELIX BERMUDES e HENRIQUE ROLDÃO
Lua Nova
A Actriz ZULMIRA MIRANDA alem dos papeis que desempenha na LUA NOVA cantará
Fados á Guitarra
acompanhada por
20 - Guitarristas - 20
ATTENÇÃO — Previne-se o publico que os bilhetes estão á venda na Bilheteria deste Theatro.
A FESTEJADA NÃO FAZ PASSAGEM
Agradecendo ao publico a sua comparencia.
AMANHÃ — AMANHÃ
Segundas representações da
LUA NOVA
Segunda feira, 9
RECITA DO MAESTRO SERAPHIM RADA
Dedicada á Critica Theatral Brasileira
Representação Unica da Revista POM-POM — Concerto pela orchestra, composta de 40 executantes.

Palacio Theatro
Empreza Theatral José Loureiro
Hoje — As 8 3|4 — Hoje
Maria Mattos Nascimento Fernandes
Ultima representação da peça em tres actos
SOMBRA
Notavel creação artistica de MARIA MATTOS
Amanhã — A MULHER DO PAPA', 1ª representação.
(A 17328)

Cine Meyer
Hoje Programma colosso Hoje Rin-Tin-Tin em
Procura o Teu Dono
Super-producção do Programma Matarazzo, em 7 bellissimas partes.
THOMAZ MEIGHAN em
Contra a Mão
7 partes de verdadeiro successo, film da Paramount.
Sabbado: Syd Chaplin, em O HOMEM DO TILBURY
(A 1672)

HONRARÁS TUA MÃE!

A historia profundamente emocionante de um coração de mãe que não encontra impecilios que não recua deante do maior perigo para levar um sorriso ao filho amado!
Um film dedicado a todas as mães do universo pois, quer seja habitante da civilisada Europa, da grande America, da remota Asia, da Africa longinqua ou do Brasil querido, o coração de uma mãe é sempre o mesmo: Abnegado, grande, dedicado, sublime!!!
Um film cuja reedição foi imposta pelo publico que o aguarda ancioso
SEGUNDA-FEIRA - no CINE PALAIS - SEGUNDA-FEIRA

THEATRO-RECREIO
Empreza PINTO & NEVES — Companhia Margarida Max
A'S 7 3|4 e 9 3|4
PÃO D'ASSUCAR
Rivalisando com o Moulin Rouge de Paris! Montagem louca em effeitos de luz e guarda roupa.
Lotações esgotadas
RIR!
Ultra chic revista de Luiz Peixoto e José Segreto
MARGARIDA MAX, a rainha do couplet, continua, com o brilho do seu sorriso, a ser applaudida em numeros bisados.
O Recreio continua na vanguarda das grandes montagens!
Graça! Luxo! Riqueza!
(A 16744)

ELECTRO-BALL
RUA VISCONDE DO RIO BRANCO, 51
EMPRESA BRASILEIRA DE DIVERSÕES
HOJE E TODOS OS DIAS
A funcção terá inicio ás 2 horas da tarde com um attrahente programma
Attrahente e interessante sport
Sessões cinematographicas com os films dos melhores fabricantes
Popular Centro de Diversões — BARBEIRO — BAR —
51 — Rua Visconde do Rio Branco — 51
(A 17326)

TRIANON Sessões: ás 8 e 10 hs.
UM ESPECTACULO ATTRAHENTE!
e a Comedia de W. JACOBY e LIPPSCHITZ
CLUB DOS INNOCENTES
Traducção de MIGUEL SANTOS
Rir... Rir... e mais Rir!
Brilhante desempenho de PROCOPIO FERREIRA, IRACEMA DE ALENCAR e toda Companhia
Amanhã — CLUB DOS INNOCENTES — Successo!

THEATRO MUNICIPAL
Concessionario Walter Mocchi — Temporada official de 1926 — Empreza Theatral Italo Brasileira S. A.
HOJE — A's 20.45 — HOJE
ESPECTACULO POPULAR
Ultima representação da triumphante opera do Dr. Carlos de Campos
UM CASO SINGULAR
Pelos grandes artistas
BIDU' SAYÃO — GHERARDI — COSTA PINTO — DE ANGELIS — BORGIOLI — GRANFORTE — CRABBE' — EDERLE
Bailados de Mme. SEDOWA
Maestro: ALESSIO FELIPPI
Preços — POLTRONAS, 15$000
Amanhã — A's 20.45 — Amanhã
18ª recita das 20 e ultima das 12
Um grande acontecimento artistico com a obra prima de Massenet
DON QUIXOTE
creação gloriosa de VANNI MARCOUX
que na Opera Comica de Paris fez protagonista — Collaboração dos celebres artistas ZINETTI e CRABBE'
Bailados de Mme. SEDOWA
Maestro: Com. EDOARDO VITALE
PREÇOS DO COSTUME
(A 17131)
SABBADO — ULTIMA RECITA POPULAR
MANON
De Massenet, em francez
Protagonista YVONNE GALL
BORGIOLI — CRABBE' — HUBERDEAU
Bailados de Mme. SEDOWA
Maestro: Com. Edoardo Vitale
Preços: Poltronas, 15$000, etc.
(A 16672)
DOMINGO — A's 14.45 — DOMINGO
Ultima vesperal de assignatura e da temporada
MEPHISTOPHELE
A maior interpretação do celebre baixo NAZZARENO DE ANGELIS
SCACCIATI — GHERARDI — GRAMEGNA — MERLI
Ultimos espectaculos da temporada
Preços: Frizas e camarotes de 1ª, 200$; camarotes de 2ª, 70$; poltronas, 35$; balcões A e B, 25$; outras filas, 20$; galerias A e B, 9; outras filas, 8$000.
SABBADO 7, A'S 16 HORAS
UNICA E SENSACIONAL MATINE'E — GRANDE ACONTECIMENTO ARTISTICO SOCIAL DE MUSICA E BAILE
Programma: 1ª parte — Pelo celebre quarteto Zuccarini, com o concurso do maestro Rivadavia Luz: a) L. Boccherini, quartetto in dó minor (inedito); b) Carlos de Campos, pequenos trios, para Violino, Cello e Piano); c) Claude Debussy, Premier Quatuor op. 10. 2ª parte — Apresentação das melhores alumnas da Escola de Bailados do Theatro Municipal PADEREWSKY — MINUET, por Miles. VIOLETA COELHO NETTO — CELINA SAMPAIO — IRIS AMARAL — MAUD MATHIEU — DELIA DE CARVALHO. 3ª Parte — "BALLET" da opera "A BELLA ADORMECIDA" do Dr. Carlos de Campos, pelo corpo de baile de Mme. Julie Sedowa. 4ª Parte — Saint Saens
A MORTE DO CYSNE
Mme. JULIE SEDOWA
PREÇOS: Frizas e camarotes de 1ª, 50$000; Camarotes de 2ª, 25$000; POLTRONAS, 12$000; Balcões A e B, 8$000; outras filas, 7$000; GALERIAS, 4$000.
(A 17349)

Notas recreativas

A recepção dansante de hoje, no Club dos Democraticos

A recita de hoje no Gremio D. João Caetano e a dos Legionarios Jagunços

VARIAS NOTAS SOBRE AS FESTAS DE SABBADO E DOMINGO

Toda a correspondencia deve ser dirigida á redacção, 1º andar, ao redactor das Notas Recreativas, Altamira.

O "Correio da Manhã" só comparece ás festas para as quaes receba convite e isto por uma pessoa.

CLUB DOS DEMOCRATICOS — Com o concurso gentilissimo das mais encantadoras camaradinhas e movimentada por uma das melhores e mais barulhentas jazz-band, haverá hoje no "Castello" invicto uma recepção dansante das 9 ás 12 horas.

O que vem sendo essas recepções dil-o o enthusiasmo observado nas duas primeiras, que animou a incansavel directoria a dar-lhes maior brilhantismo.

Hoje estarão á postos todos os que adoram a gloriosa Aguia altaneira e entre elles os amaveis "Conde de Maracujá", "Lord Pyramide" "Carta Branca" "Fla-Flu" "Concorrencia" Marquez dos Innocentes" e o sympathico e gorducho "Lord Prior".

Na recepção de hoje, no "Club dos Democraticos", haverá agradavel surpresa que "Pisa Mansinho" disse ao ouvido do "Aleijadinho" provocando boas risadas deste.

Em summa vae tornar-se a recepção de hoje numa festa attraente, magnifica.

RECREIO DA JUVENTUDE — Em homenagem ao sr. João de Faria, um dos mais distinctos socios do Recreio da Juventude, fará domingo, á sua apparição retumbante no meio recreativista, os "Legionarios Jagunços" agremiação de invenciveis foliões filiada ao glorioso Club da rua Senador Euzebio.

Já temos noticiado alguns pormenores desta festa deslumbrante que vae assombrar o mundo recreativista, porque á frente desses Legionarios está a figura insinuante de Napoleão Santos (o Fateck) da Turma de Chronistas Carnavalescos, o mais aguerrido dos Jagunços.

O salão de baile apresentará original ornamentação, estylo mexicano, sendo as dansas impulsionadas pelo conjuncto typico Nestor Brandão, das 8 ás 12 horas.

Ficou deliberado não ser permittida a entrada a menores de 12 annos.

FAMILIAR RECREIO CLUB — No dia 15 do corrente com o concurso de excellente jazz-band, effectua-se neste Club attraente festa.

Sem duvida os habitués do conceituado club da rua Camerino passarão uma noite admiravel, pois a bella festividade vae ser revestida de grande pompa.

A directoria como sempre, providenciou para que todos fiquem satisfeitos e para outra vez voltem pressurosos.

RIO CLUB — Das 6 1|2 ás 11 horas da noite este bemquisto club da Avenida Mem de Sá, realiza esplendido sarão dansante.

Gratos pelo convite.

ARTE E INSTRUCÇÃO — Este apreciado Club da rua Frei Caneca effectua sabbado das 7 ás 12 horas movimentado baile que será mais um triumpho para o seu pavilhão.

— No dia 14 o Club Arte e Instrucção realiza no Theatro Republica um espectaculo em beneficio dos seus cofres sociaes, sendo levada á scena pela companhia portugueza Antonio Macedo a excellente revista que tanto successo tem alcançado — Foott Ball.

E' de esperar, pela estima que possue o Arte e Instrucção, que o Theatro Republica fique nessa noite completamente cheio.

Fraternidade LUSITANIA — No domingo realiza o querido Club da rua General Camara uma tarde-noite dansante das 5 ás 11 horas da noite.

FLOR DO ABACATE — Em louvor á N. S. da Gloria a estimada sociedade realiza no dia 15 bulicoso baile.

AMENO RESEDA' — Tambem em louvor á Virgem da Gloria o Ameno abre o seu salão para um grande baile.

MIMOSAS CAMPONEZAS — O sympathico Bloco dos que "Namoram e não casam" composto dos mais aguerridos foliões das Mimosas Camponezas" vae effectuar uma serie de grandes festas no "Lyceu"

Este mez ainda o Bloco realizará a primeira festa que vae ser uma affirmação de prestigio.

CORBEILLE DE FLORES — O Gremio Rosicler, filiado a — Corbeille — effectua na "Cesta" uma soirée em louvor á N. S. da Gloria, no dia 15 do corrente.

GREMIO DRAMATICO JOÃO CAETANO — Por todos os titulos digno de ser apreciado o espectaculo que hoje realiza neste club o estudioso amador A. Menezes.

Será representado a comedia em 3 actos de Maurice Hennequin "As alegrias do lar" cujo desempenho vae ser confiado a amadores de reconhecido merito, como sejam F. de Souza, ensaiador e diplomado pela Escola Dramatica, Medeiros Brandão, Ernesto Rocha, A. Menezes, Jayme Fritzi, senhorita Odette Assumpção e Mme. Esther Gonçalves e Julia Santos.

A montagem da comedia foi caprichosamente feita por F. de Souza, a direcção scenica é de Atanalpa Silva, os scenarios de Jorge Gomes, no ponto estará M. Martins, sendo o mobiliario da conhecida casa A Fornecedora, do Meyer.

Accresce, portanto, que além de ser boa a peça, o desempenho estar confiado á intelligente amador, ser o espectaculo dedicado ao ensaiador F. de Souza, ha ainda ser organizada a festa pelo amador A. Menezes que desfruta larga sympathia.

ELLES TE DÃO — Succedem-se de uma maneira animadora as festas neste popular club do Engenho de Dentro.

No domingo, 15 está marcada excellente festa, com o concurso de uma adoravel jazz-band.

— O grupo "Contra Veneno" filiado ao "Elles te dão" vae tambem breve dar uma festa, tendo sido fundado por Fausto Gomes (Cascatinha) Frederico Vianna (Politico) João Nascimento (K. Penga) e Nair Amaral (Ida) está sendo actualmente derigido pela seguinte administracção:

Presidente, Nair do Amaral; vice-presidente, tenente Arsenio Porto; secretario, Rubem Yung; thesoureiro, Ernesto Pinho; orador-official, Frederico Vianna.

Calcula-se o que não vae ser o baile do grupo "Contra Veneno."

O "Elles te Dão" prohibiram terminantemente o "Charleston", fazendo-nos esta declaração o secretario sr. Affonso de Castro Lima.

FELISMINA MINHA NEGA — Depois de amanhã realiza-se neste popular Bloco da estação de Quintino Bocayuva a grande baile promovido pelo "Grupo d' Arrancada", que promette ser magnifico, taes os preparativos emprehendidos.

Tocará esplendida jazz-band, tendo sido expedidos muitos convites o que prova terá a festa grande concurrencia.

CLUB DRAMATICO DE INHAUMA — As directorias deste club de Inhauma em sua ultima sessão approvaram a nova directoria provisoria do "Bloco dos Roxuras", apresentada pelo sr. Celso Cruz, que é a seguinte:

Presidente, tenente Oswaldo Cruz; vice-presidente, Oswaldo Werneck; 1º secretario, Antenor Barroso; thesoureiro, Armindo Campos; 1º procurador, Arsenio Nunes; 2º procurador, Lourival A. Vilar.

No proximo sabbado, dia 7, o "Bloco dos Roxuras" filiado ao Club Dramatico dará um imponente baile com toda a pompa abrilhantado por uma excellente jazz band em homenagem á directoria do Club Dramatico de Inhauma.

Haverá convites e um livro de ouro especial para os socios do Club Dramatico que queiram gozar da promettedora soirée "roxa".

Para maior ordem da festa foram nomeadas as seguintes commissões:

Direcção geral, capitão Francisco Elliot e tenente Oswaldo G. Cruz; porta, Antenor Barroso e Alcides G. Cotia; recepção, dr. Oswaldo Werneck, coronel Manoel G. da Cunha e Mario Pinto da Fonseca; Club e Imprensa, Celso G. Cruz e Armindo Campos; salão, Lourival A. Vilar; musica, Arsenio Valerio Nunes; buffet, Armando Dionysio.

EM CIMA DA HORA — Este conhecido club da Penha realiza sabbado um baile de tombola, onde serão sorteados bellos premios.

"Folha da Manhã" e "Folha da Noite"

Diarios independentes, de grande circulação, na capital e no interior de S. Paulo.

Para assignaturas e publicações, dirigir-se á succursal, largo da Carioca n. 13, primeiro andar, das 2 ás 5 horas da tarde. (6024)

NOTAS SUBURBANAS

Trens para a Rio d'Ouro — Luz para Engenho de Dentro, agua para Quintino Bocayuva.

As zonas percorridas pela Estrada de Ferro Rio d'Ouro estão se desenvolvendo extraordinariamente, sendo patente que as viagens de trens tornaram-se insufficientes.

Quem as percorre, como fazemos por dever do officio, nota o crescimento da sua população, embora as habitações sejam distantes umas das outras.

Sempre argumentamos e isto é facto sabido, as vastas zonas suburbanas do Districto Federal para se desenvolverem, precisam ser cortadas de trens e de bondes, factores poderosos para a disseminação das construcções.

Ora, como a Linha Auxiliar e a Leopoldina Railway, a Rio d'Ouro carece desse beneficio e como a Repartição de Aguas e Esgotos a que ella está subordinada nada faz, o titular da pasta da Viação deve intervir, mandando que o horario dos trens seja reformado.

Os suburbios não podem tolerar mais esses methodos rotineiros, como tudo, elles evoluiram e portanto, não se deve crear entraves aos surtos de progressos que nelles se observam.

Protejam-se os suburbios, dêm-se-lhes trens e bondes em abundancia.

Engenho de Dentro

Pedem-nos chamar a attenção da Inspectoria de Illuminação Publica para a necessidade de ser collocada na rua Dr. Bulhões esquina da rua Daniel Carneiro, uma lampada electrica, porque o logar é de grande movimento, quer de carros, quer de pedestres.

Irajá

Moradores desta localidade, proximos do Cemiterio Municipal de Irajá, pedem que o "Correio da Manhã" reclame do director do Departamento Nacional da Saude Publica contra o facto verificado terça-feira naquelle cemiterio, de ficarem insepultos durante 24 horas, oito cadaveres, alguns de variolosos, por falta das formalidades da Saude Publica e defficiencia de pessoal para o consequente enterramento.

Nesta quadra epidemica que atravessamos, é perigoso semelhante facto, e para que não se reproduza, pedem os moradores de Irajá providencias ao director do Departamento Nacional de Saude Publica e ao prefeito do Districto Federal.

Quintino Bocayuva

Moradores da rua Guaramiranga, em Quintino Bocayuva, queixam-se de que approximadamente ha um mez, estão privados em suas casas de beberem uma gotta dagua.

Par supprirem-se desse elemento á vida, vão buscal-o em pontos distantes, com enormes difficuldades, porque encontram dezenas de pessoas tambem em busca da preciosa lympha.

Já solicitaram por mais de uma vez providencias á Repartição de Aguas e Esgotos, mas até hoje, nenhuma providencia foi dada no sentido de lhes ser melhorada a afflictiva situação.

Desesperançados, então, resolveram solicitar o concurso do "Correio da Manhã", para que reclame do ministro da Viação semelhante beneficio, o que aliás não é nenhum favor, pois pagam a agua que consomem.

Não temos duvida em amparar as reclamações dos moradores da rua Guaramiranga, em Quintino Bocayuva, esperando que com urgencia a autoridade referida promova, por meios enrgicos, que a Repartição de Aguas e Esgotos não zombe mais dos moradores daquella rua.

Tury-Assú

Realiza-se domingo, na Estrada do Octaviano, em Tury-Assú prospera localidade da Linha Auxiliar, uma grande festa campestre, em beneficio da construcção da Capella de S. Rita, de Tury-Assú.

Esta festa terá o concurso dos principaes familias do logar, fazendo-se ouvir apreciada banda de musica.

O commandante do "Bagé" multado

O ministro da Fazenda, negando provimento ao recurso de M. J. Machado, agente da Companhia de Navegação Lloyd Brasileiro na Bahia, do acto da respectiva Delegacia Fiscal, manteve a multa de direitos em dobro imposta pela Alfandega do mesmo Estado ao commandante do vapor "Bagé", por falta de volumes verificada na conferencia final do manifesto.

A Macrobiotica

(A ARTE DE PROLONGAR A VIDA — ensina como meios principaes para este fim. Abstinencia de alimentos e bebidas nocivas, e nos embaraços da digestão o uso de um medicamento apropriado,

A superalimentação, a surmenage, tão communs em nossos dias, devido á nossa alimentação defeituosa e ao excesso de trabalho, produzem sempre a dyspepsia, e essa, por seus effeitos juntamente com a PRISÃO DE VENTRE, produz a molleza, o cansaço, a somnolencia, a debilidade cerebral, torna o individuo colerico e tambem glutão, devido á dilatação do estomago pelos liquidos que o máo estado do estomago e o arthritismo reclamam. O individuo nessas condições de saude não póde prosperar, ficará sempre na mediocridade, e a vida será curta, MORRERA' CEDO, a arterio-sclerose ESPERA, — EVACUAR TODOS OS DIAS, TONIFICAR E CURAR O ESTOMAGO, DESCONGESTIONAR O FIGADO, facilitar a circulação do sangue, eis o que precisa para tornar a vida normal e triumphar pela actividade, livres o corpo e a cabeça das cargas produzidas pela dyspepsia.

O destino das PILULAS DO VELHO ABBADE MOSS não é outro senão curar a dyspepsia em todas as manifestações.

Agentes Geraes: S. PRD. CH. L. QUEIROZ. Rio — São Paulo. (4590)

CENTRAL DO BRASIL

Importantes melhoramentos activam-se nos ramaes de Ponte Nova e Montes Claros, na linha do centro.

Os trabalhos do avançamento das linhas estão sendo quasi concluidos. O ramal de Montes Claros deverá ser inaugurado até o dia 15 do corrente e o de Ponte Nova, talvez a 8, quando será organizado o serviço de trafego, circulando o primeiro trem.

Para inaugurar esse ramal, partirá desta capital por esses dias uma comitiva especial constituida do ministro da Viação e o director da estrada, chefes de serviço e jornalistas.

Os trabalhos deverão ficar concluidos, talvez, amanhã, por quanto [illegible] divisão de construcção.

— A estação D. Pedro II forneceu hontem, por conta dos diversos Ministerios e outras repartições publicas, 91 passagens, sendo 47 de 1ª e 47 de 2ª classe.

— A renda bruta da Central do Brasil durante a ultima semana attingiu á importancia de 2.491:093$410. Esta quantia foi recolhida ao Thesouro Nacional.

— Está quasi terminada a linha dupla que vai servir ao deposito de machinas de Bello Horizonte, situada na estação do Horto Florestal.

Este serviço que teve inicio ha tres mezes ficará concluido dentro deste anno.

Foram hontem montados nas officinas de Bello Horizonte os carros novos de 2ª classe, ha pouco chegados da Allemanha, além de mais tres para expedientes que soffreram modificações.

— Não ha vaga, para attender ao pedido que fez, em requerimento, o sr. Eugenio Schaeffer.

— Foram aposentados, por decreto de 3 do corrente, o feitor de 5ª classe da 4ª divisão, Emydio de Souza Ribeiro e o fiel de trem de 2ª classe da 2ª divisão, Luiz Gonçalves Vigier.

— Foram concedidas as seguintes quantias: [illegible] ao praticante technico da 5ª divisão, Edgard José Ferreira; de 1:238$750, ao ajudante da 4ª divisão, Francisco Pereira da Cunha; de 292$000, ao official da 4ª divisão, Martins Rocha; [illegible] ao praticante technico da 5ª divisão, Joaquim Cyriaco Duarte Amaral; de 1:720$000, ao trabalhador da 4ª divisão, Julio Augusto Alves; de 1:605$000, ao trabalhador da 5ª divisão, Manoel [illegible] Siqueira e de 1:528, ao trabalhador da 2ª divisão, Alberto Pereira dos Santos.

— Foram concedidas as seguintes licenças, para tratamento de saude: um anno ao guarda de 1ª classe, José Nunes; [illegible] ao feitor, Eucydes Pinto Gonçalves e [illegible] ao compositor Luciano Augusto de Souza.

— Despachos do director:

Ajax & Comp. Ltd., [illegible] Francisco de Souza, pedindo certidão — Certifique-se; Luiz U. Pereira, pedindo restituição de excesso de frete — Satisfaça o requerente; A. G. Gravatá, idem idem — Restitua-se a importancia de 1:683$500, de accordo com a informação; S/A Frigorificos Anglo (Frigorificos de Mendes), pedindo a restituição de importancia — Dirija-se, querendo, á Secretaria das Finanças do Estado do Rio de Janeiro; Sociedade Commercial [illegible], pedindo certificado de analyses de cimento — Restitua-se a primeira via com recibo; Domingos Joaquim da Silva, pedindo [illegible]; [illegible] Compareçam á Secretaria [illegible]; [illegible] Agostinho [illegible] Pereira Filho e João Victor Lamanna.

O edificio da A. E. C. de Juiz de Fóra

Recebemos hontem de Juiz de Fóra o seguinte telegramma:

Peço rectificar a noticia acerca do predio da Associação dos Empregados no Commercio, cuja pedra fundamental será lançada ainda este mez. — *Lauro de Oliveira*, presidente.

A illuminação da cidade durante o mez de junho

Importando em 434:4468$686 o gasto com a illuminação publica desta capital durante o mez de junho ultimo, o ministro da Viação resolveu pedir registro dessa quantia ao Tribunal de Contas, para pagamento á Sociedade Anonyma do Gaz do Rio de Janeiro.

Actos assignados hontem pelo presidente de Minas

Bello Horizonte, 4, (A. A.) — O presidente do Estado assignou hoje os seguintes actos:

Marcando o 3º domingo de abril proximo futuro para proceder-se á eleição de um vereador no districto de Lajão, municipio de Itanhomi, e em [illegible] dias para [illegible] nessa eleição;

creando duas escolas ruraes mixtas no municipio de Lavras, sendo uma no bairro das Officinas [illegible]; [illegible] escolas mixtas em [illegible]; [illegible] escola rural mixta na estação de Crockat, municipio de Ouro Preto.

Por actos de 20 de julho proximo findo, foram assignados decretos promovendo ao posto de 2º tenente da Força Publica os sargentos ajudantes Alcides Indio do Brasil Silva e Marino Brandão e os 1ºs sargentos Manoel Barbosa dos Santos, Vicente Justiniano Faria, José Raymundo Dias de Oliveira, Arthero Mendonça, José Augusto dos Santos Freire, Manoel Nilo Abrantes, Sebastião Octaviano Simões, de Oliveira e José Procopio Soares;

exonerando a pedido, o ajudante de 2ª classe da fiscalização do trafego da Estrada de Ferro Leopoldina Railway, engenheiro [illegible] Mendonça; de adjuncto de promotor da justiça da comarca de Itapecerica, [illegible]; o inspector escolar do [illegible] João Araujo Filho; o inspector escolar de Rio Casca — Mariano [illegible]; o professor da escola rural mixta de Serro — Borda da Matta — Carlos Oliveira Martins; o professor do districto de Paiva, da escola [illegible] de Araguary, Sebastião Henrique e Luiz da Silva Junior;

nomeando: ajudante de 2ª classe da fiscalização Mineira da Leopoldina Railway, engenheiro José Pettene; adjuncto de promotor de justiça da comarca de Itapecerica, o bacharel Francisco Severino Azevedo; professor do Grupo Escolar de Guaxupé a actual adjuncta do mesmo estabelecimento, Maria Passos; professor do Grupo Escolar Silva Arantes, de Passos, a normalista [illegible]; [illegible] José Vieira Pereira; avaliador judicial do termo de Uberaba, José Dias Pacheco;

promovendo na serventia vitalicia do officio de escrivão de paz do districto de Floresta, comarca de Caratinga, Paulino Vieira Fonseca; [illegible] districto de Pedro Leopoldo, comarca de Santa Luzia, José Antonio da Silva Santos; no districto de Dionysio, comarca de São Domingos do Prata, Manoel Ubaldino da Silva, no districto de Ilhéos, comarca de S. Domingos do Prata, Francisco Feliciano [illegible] [illegible], comarca de Cataguazes, Sebastião da Silva;

conferindo o titulo de apostentadoria a professora do Grupo Escolar de Lafayette, cidade de Queluz, Honorina Soares Barta.

Aviso ás Exmas. Familias

E' preciso ver e experimentar para crer o que é o

RESTAURANTE

LA TOSCANA

77 - Rua S. José - 79.

Decorações de Alves da Nobrega & C. 4700

Novo thesoureiro para a Alfandega de Porto Alegre

O ministro da Fazenda exonerou Frederico Lopes do logar de thesoureiro da Alfandega de Porto Alegre, no Rio Grande do Sul, visto ter accedido o logar de 4º escripturario da mesma repartição, e nomeou para aquelle logar Trajano Pinho.

Para uniformizar os horarios das repartições da Viação

Afim de uniformizar os horarios das diversas repartições subordinadas ao Ministerio da Viação, o titular dessa secretaria de Estado recommendou em circular aos respectivos chefes, que informem a que horas se inicia e se encerra o expediente em cada uma dellas.

TRES VINTENS

(Sessenta réis) é o custo maximo de cada litro do melhor formicida que existe!

FORMICIDA CONCENTRADO

FORMICIDA CONCENTRADO EM PO'

«MORTE A'S FORMIGAS»

SEM MACHINISMOS E SEM FOGO.

— 1 lata pelo Correio, 6$000 —

Dr. OLESEN & Co.

RUA SÃO PEDRO - 115

Caixa Postal n. 837. Rio de Janeiro.

QUE FALTA DE SORTE!

Foi offerecer os passaros ao respectivo dono

Julio Avellar, segundo affirma, comprou por 150$000 a um desconhecido que encontrou em São Francisco Xavier, ha dias, segundo declarou, alguns passaros.

Passando o sr. Julio Vieira da Motta, pela rua [illegible] de Novembro, encontrou Avellar que lhe offereceu os passaros á venda.

Olhando a gaiola, viu o sr. Motta que ella continha tres periquitos, cinco graunas, dois canarios da terra e outro pelego. Examinou melhor e verificou que eram os mesmos que ha dois ou tres dias, lhe tinham sido furtados de sua residencia, á rua Dr. Guimarães n. 143.

Chamou o sr. Motta um guarda civil e este levou o homem e os passaros ao [illegible] districto, onde [illegible] que foi satisfeito.

UMA MENOR ATROPELADA

Ao atravessar, hontem, o largo do Estacio, foi a menina Esther Ximenes, de 10 annos, atropelada por um automovel, recebendo contusões e escoriações pelo corpo.

A' victima foi soccorrida pela Assistencia Municipal, recolhendo-se depois á sua residencia, á rua Carmo Netto n. 221.

ATROPELADO POR UM AUTO

Foi atropelado por um auto na rua Visconde de Itauna, Francisco de Almeida, empregado no commercio, residente á rua Senador Eusebio n. 51.

Levado á Assistencia, foi medicado, recolhendo-se depois á sua casa.

Dois operarios lutaram na via publica

Assistencia... e xadrez

A' porta da fabrica de calçados [illegible], travaram-se de razões, por questões de serviço, atracaram-se em luta corporal, os operarios Benicio Barbosa, brasileiro, de 18 annos, [illegible] á rua José da Motta [illegible] e [illegible] Duarte de Oliveira, portuguez, de 35 annos, casado e residente á rua Lucinda Barboza n. [illegible].

Ambos foram presos pelo guarda civil n. 189, que os apresentou ao commissario que estava de serviço na delegacia do 4º districto e este depois de ouvil-os, mandou-os recolher ao xadrez.

Tanto quanto ficou apurado, Benicio fora despedido da fabrica de calçados, e dahi, a contenda lamentavel.

Soldado "valente!"

O delegado do 20º districto fez autuar o soldado n. 114, do 2º esquadrão do regimento de cavallaria da Policia Militar, Moacyr Gomes, o qual foi preso quando espadeirava Eugenio Ferreira dos Santos, morador á rua Borja Reis n. 91.

O ferido teve os seus ferimentos curados no Posto da Assistencia do Meyer.

QUANDO LAVAVA ROUPA, MACHUCOU-SE GRAVEMENTE

Inclinada sobre uma grande tina de lavar, Anna Maria da Conceição, lavava roupa, no predio [illegible] da rua Frei Caneca [illegible], quando [illegible] a tina, desequilibrando-se, caiu ao chão violentamente [illegible].

Chamada a Assistencia foi Anna Maria medicada no local e depois de medicada, foi recolhida á sua casa.

Uma determinação do ministro da Fazenda

Tomando conhecimento do acto pelo qual o delegado fiscal no Rio Grande do Sul designou o escripturario Leopoldo Henrique Renner para se encarregar provisoriamente da fiscalização do club da firma Grosso Miranda & Comp. Limitada, de Caxias, de accordo com o auxiliar de collector da Fazenda, dr. Guilherme Malaquias dos Santos, determinou a immediata suspensão do funccionamento do mesmo club até que seja [illegible] o facto, [illegible] da distribuição dos sorteios [illegible].

Navios da esquadra que deixam os diques

Deixou hontem, o dique [illegible] da ilha das Cobras o couraçado "Amazonas", que soffreu por demorada vistoria geral e limpeza do casco [illegible].

[illegible] "Minas Geraes" [illegible].

FOI AGGREDIDO NO MORRO DE SÃO CARLOS

O estivador Joaquim Marques foi, hontem, no morro de São Carlos, aggredido por desconhecido, ficando ferido na cabeça.

A Assistencia soccorreu-o, recolhendo-se depois á sua residencia, á rua [illegible] n. 316.

"UM APPARELHO "SPORTIVO" PARA DISTRIBUIÇÃO DE PREMIOS

O ministro da Fazenda transmittiu ao da Justiça, para effeito de parecer, o processo originado pelo requerimento em que Pinto & Mello pedem concessão de uma carta-patente para o funccionamento, nesta capital, de um apparelho "sportivo" denominado "Hand-Ball", destinado á distribuição de premios mediante sorteio.

Uma manifestação dos catholicos de Bello Horizonte

Bello Horizonte, 4, (A. A.) — Realizou-se a annunciada manifestação do povo desta capital aos missionarios que ultimamente [illegible] nos diversos templos catholicos de Bello Horizonte.

Collaboraram nesta justa manifestação todas as classes sociaes tendo comparecido em frente á cathedral de S. José, grande massa de povo [illegible].

Falou, em nome do povo, para demonstrar a sua gratidão, o dr. [illegible], official de gabinete do director da Imprensa Official, que proferiu um discurso [illegible], ao qual respondeu o missionario padre Geraldo, [illegible] sacerdotes.

Nenhuma importancia foi abonada

O ministro da Fazenda declarou ao da Justiça que nenhuma importancia foi abonada ao [illegible] de São Carlos, Candido Mesquita da Cunha Lobo, no periodo de 1º de fevereiro a 14 de março de 1924, por ter [illegible] ao estipendio [illegible] sub-pretor.

Mobiliarios - Tapeçarias - Decorações

Grande Exposição de Tapetes de Arraiolos - (Fabrico Manual)

Tecidos Cortinas Cretones Stores Etamines Tapetes Madrás Etc.

CASA NUNES

MOVEIS DE JUNCO

Grande variedade Passadeiras, Capachos, etc.

Premiada "Hors Concours" — na Exp. Internacional — 1922.

65 - CARIOCA, 67 - Rio

Os marinheiros foragidos processados por deserção

Os julgamentos realizados na reunião de hontem

Sob a presidencia do commandante Hugo Mariz de Roure, reuniu-se hontem, na Auditoria da Marinha, o conselho extraordinario convocado para julgar marinheiros processados pelo delicto de deserção e que se encontram foragidos, na conformidade do que determina o artigo 10, do decreto n. 17.231 A, de 26 de fevereiro de 1926, que reformou, recentemente, a justiça militar.

Foram submettidos a julgamento, á sua revelia, os marinheiros nacionaes seguintes: Francisco Martins, Gaspar Barros da Silva Nascimento e Antonio Marcellino. O conselho, tomando em consideração ás razões apresentadas na defesa oral pelo curador dos accusados, dr. Aurelio Castello Branco, advogado da justiça militar, na 1ª circumscripção, servindo na Armada, converteu em diligencia o julgamento dos dois primeiros processos para que o Corpo de Marinheiros Nacionaes informasse se precedeu á verificação de praça autorização dos representantes legaes dos grumetes, visto serem elles de menor edade; annullou os processos movidos contra os réos Augusto Martins e Felippe José Maria do Nascimento, por ter ficado provado que os mesmos assentaram praça com 15 annos de edade; por fim, foi annullado o processo movido contra o marinheiro Antonio Marcellino, por imprestabilidade do termo de deserção lavrado contra o estatuido no art. 117, do Codigo Penal da Armada. Esta ultima decisão não foi, porém unanime; pois que o auditor, dr. Mario Calmon de Britto, condemnou o accusado á pena de seis mezes de prisão com trabalho, grão minimo do delicto de deserção.

O promotor publico, dr. Hermogenes Nogueira, não se conformando com o decidido pelo conselho, absolvendo o marinheiro Antonio Marcellino, appellou da sentença para o Supremo Tribunal Militar.

Hoje, á 1 hora da tarde continuarão os julgamentos á revelia de outros marinheiros.

UM CRANEO HUMANO QUE TEM QUARENTA MIL ANNOS

LONDRES, julho. (*Communicado epistolar da United Press*) — Na proxima reunião da Associação Britannica, que terá inicio no dia 4 de agosto proximo, figurará entre as principaes peças archeologicas um craneo humano que se suppõe datar de ha 40.000 annos.

O craneo foi descoberto recentemente em Gibraltar, por Miss B. A. Carred, nas excavações que se fazem nessa cidade, onde tambem foram encontrados numerosos utensilios de pedra.

A descoberta de varios fragmentos conduzirá provavelmente á identificação de outro craneo que foi encontrado em 1840 e que se acredita ser o de um dos ultimos membros da raça Neanderthal. O craneo anteriormente descoberto, segundo se acredita, é de uma mulher e o mais recente, segundo se acredita, servirá para provar que a raça Neanderthal existiu na Europa.

O ponto de origem da raça é a Africa, e os primeiros indicios de seu amplo escopo nas épocas primitivas foram encontrados na Allemanha em 1850, no valle de Neanderthal. Embora esses craneos tenham as sobrancelhas levantadas, eguaes ás dos craneos de macacos, acceita-se a theoria de que a raça era humana.

Sargentos que se habilitam pela Escola de Infantaria

Por terem concluido os cursos da Escola de Sargentos de Infantaria, serão transferidos para o quadro de instructores, 32 inferiores do Exercito, alumnos daquella escola.

O chefe do estado-maior do Exercito, remettendo a relação nominal dos rapazes que concluiram o curso, pede para que a mesma seja publicada em Boletim do Exercito.

A VIDA EM VIDROS

Rhum Creosotado de Ernesto Souza

BRONCHITE

Rouquidão, Asthma, Catarrhos chronicos

GRANDE TONICO

abre o appetite e produz a força muscular

FORMULA:

CREOSOTO DE FAIA

-:- IODO -:-

Hypophosphito de SODIO

Hypophosphito de CALCIO

GLYCERINA

Fartos elementos para a Hygiene dos Pulmões e

: : Robustez : :

Ap. D. G. S. P. n. 56, de 1|10|924. (4759)

SEM FIO

PODEM INSTALLAR SEUS APPARELHOS

Foi dada permissão pelo ministro da Viação, para installar apparelhos transmissores radiotelegraphicos aos srs, Godofredo Danim, Manoel de Macedo, Vasco Abreu, João Cancella, Luiz do Amaral Cesar, Luiz G. Cardoso Ayres, J. Cerqueira Ross, José Pinto Meira de Vasconcellos, Cesar Yazbeck, Georges Corbisier, Julio Buccolini e Severino Justi.

AS IRRADIAÇÕES DE HOJE

Radio Club

(Onda de 320 metros).

A' 1 hora — Boletim commercial e noticioso.

De 1,30 ás 2 horas — Discos seleccionados.

Das 4 ás 5 horas — Discos de musicas de dansa.

Das 5 ás 5,30 — Boletim commercial e noticioso — Previsão do tempo.

Das 7 ás 8,15 — Orchestra do Hotel Avenida — Notas de interesse geral.

Das 8,15 ás 8,45 — Boletim commercial e noticioso.

Das 8,45 em deante — Irradiaremos a opera "um caso singular" do dr. Carlos de Campos, que será cantada no Theatro Municipal do Rio de Janeiro.

Radio Sociedade

(400 metros)

12 horas — Jornal do Meio-Dia (Noticias de interesse geral extrahidas dos jornaes da manhã — Abertura da Bolsa — Cotações do algodão, do assucar, do café, cambios — Pagina infantil pelo Dodó) Supplemento musical do Jornal do Meio-Dia.

A's 5 horas — Musica da sorveteria Alvear, dirigida pelo maestre Pickman.

Jornal da Tarde (Previsão do Tempo, Noticias diversas, Fechamento da Bolsa, Cotações do algodão, do café, do assucar, cambiaes e de titulos).

Das 7,30 ás 8 horas — Discos.

A's 8 horas — Jornal da Noite (Secção noticiosa e de informações).

Supplemento commercial e economico.

A's 8,30 — Commentarios civicos pelo professor Ferreira da Rosa.

Nota — A's 8,45 a estação da Radio Sociedade parará por irradiar o Radio Club do Brasil a opera "Um caso singular" de Carlos de Campos, que será cantada no Theatro Municipal.

POR CAUSA DE UM DIA DE ORDENADO AGGREDIU A BOFETADAS O EX-PATRÃO

O nacional João Pinheiro Gomes fora empregado do negociante Francisco Marques Sarabanda, estabelecido á rua dos Ourives n. 32.

Por qualquer motivo, que não está apurado, Gomes deixou o emprego. Hontem foi receber o seu saldo. Achou que faltava um dia e reclamou. O ex-patrão contestou a affirmação do ex-empregado, e os dois discutiram acaloradamente.

No auge da discussão, Gomes avançou para o negociante, esbofeteando-o.

Nessa occasião, accudiu o fiscal de vehiculos n. 103, que prendeu o aggressor, levando-o para a delegacia do 1º districto, a cujo commissario de dia foi apresentado.

UMA ESTRADA DE RODAGEM PRESTES A SER INAUGURADA NO ESTADO DO RIO

Realizar-se-á no dia 8 do corrente, a inauguração da estrada de rodagem provisoria de Sapucaia a Areal passando por Anta e Bemposta. Esta rodovia, toda construida no territorio fluminense, de uma importancia economica indiscutivel, fará ligação com a estrada de rodagem, ora em construcção, de Cataguazes a Porto Novo do Cunha, ligando assim a importante e riquissima zona da Matta do Estado de Minas e todo o norte do Estado do Rio de Janeiro a esta Capital.

Os excursionistas que quizerem tomar parte nesta excursão, deverão reunir-se em frente ao edificio do Automovel Club do Brasil, ás 7 horas da manhã daquelle dia, de onde partirão em demanda da cidade de Sapucaia.

O itinerario a seguir será o seguinte: Automovel Club do Brasil, Estrada Rio Petropolis, Estrada União Industria até a cidade de Areal. Neste ponto deixar-se-á a Estrada União Industria, seguindo-se a direita até Bemposta e d'ahi a Anta e Sapucaia, ponto terminal da excursão.

MORREU, AFINAL, O PEQUENO EXPEDITO

Noticiamos o facto no dia 23 de julho ultimo: na vespera, o menino Expedito, de cinco annos e filho de Maria da Silva, residente á rua Oliveira Pontes n. 11, fôra atropelado por um automovel, na rua Voluntarios da Patria.

Soccorrida pela Assistencia Municipal, a pobre creança foi internada no Hospital de Prompto Soccorro, onde, afinal, hontem, veiu a fallecer.

O pequeno corpo foi, com guia da policia do 14º districto, removido para o necroterio do Instituto Medico Legal.

Uma companhia mineira que eleva o capital

S. João Evangelista, 4, (A. A.) — A Companhia Força e Luz Evangelistana, com séde nesta cidade, sob a direcção do coronel João Gualberto Gonçalves e do dr. Dermeval Pimenta, em assembléa geral, elevou o seu capital de ... 150:000$000 para 230:000$000, mandando emittir mais 400 acções de 200$000.

Para os serviços da usina e barragem, que dentro de breves dias, serão atacados sob a direcção do engenheiro Hams Gayser, já existe em deposito a maior parte do material, todo elle de primeira ordem, adquirido na Sociedade Suissa, do Rio de Janeiro.

Os funeraes, em Bello Horizonte, de um engenheiro

Bello Horizonte, 4, (A. A.) — Realisou-se hoje, com grande acompanhamento, o enterro do dr. Joaquim Gomes Michaelli, engenheiro do Estado.

O pagamento do imposto de industrias e profissões, em S. Paulo

S. Paulo, 4, (Do correspondente) — O prefeito indeferiu a representação da Associação Commercial que solicitava a prorogação do prazo do pagamento do imposto de industrias e profissões.

O acto despertou vivos commentarios de todo o commercio.

O que hontem julgou a 3ª Camara da Côrte de Appellação

Sob a presidencia do desembargador Machado Guimarães, reuniu-se hontem, a 3ª Camara, comparecendo os desembargadores Angra de Oliveira, Cesario Pereira e Sampaio Vianna. Esteve presente o dr. André de Faria Pereira procurador geral do Districto.

Foram julgados os seguintes feitos:

Habeas-corpus

N. 5.754 — Impetrante, Ricardo Machado Junior, em favor da paciente Christina Maria da Conceição Vieira. Foi julgado prejudicado.

N. 5.755 — Relator, desembargador Sampaio Vianna; paciente, Antonio Rodrigues Pinheiro. Foi concedida a ordem. Em favor do paciente foi expedido alvará de soltura.

N. 5.756 — Impetrante, Ricardo Machado Junior, em favor dos pacientes Carlos de Castro e Joaquim Benedicto de Oliveira. Foi concedida a ordem. Em favor dos pacientes foi expedido alvará de soltura.

Recurso criminal

N. 1.135 — Relator, desembargador Cesario Pereira; recorrente Jerone Lameluc; recorridos, Noilly Pratt & C. Negou-se provimento.

Appellações criminaes

N. 8.046 — Relator, desembargador Ovidio Romeiro; appellante, Manoel de Azevedo Conrado; appellada, a Justiça. Negou-se provimento.

N. 8.101 — Relator, desembargador Sampaio Vianna; appellante, Alberto Rodrigues Mourão; appellada, a Justiça. Negou-se provimento unanimemente.

N. 8.176 — Relator, desembargador Cesario Pereira; appellante, Sebastião de Lima; appellada, a Justiça. Deu-se provimento "em parte", para reduzir a pena ao grão minimo.

N. 8.162 — Relator, desembargador Angra de Oliveira; appellante, Saverio Lama; appellada, a Justiça. Negou-se provimento.

N. 8.197 — Relator, desembargador Angra de Oliveira; appellante, Hildebrando José da Silva e Xaminska; appellada, a Justiça. Deu-se provimento para annullar o processo "ab-initio".

N. 8.203 — Relator, desembargador Cesario Pereira; appellante, o Ministerio Publico; appellado, Luiz Visconti. Julgamento secreto.

N. 7.728 — Relator, desembargador Cesario Pereira; appellantes, 1º, Jovelino de Moraes; 2º, Ozorio Camargo; 3º, Alfredo de Oliveira; appellada, a Justiça. Deu-se provimento ao recurso do 1º appellante para declarar extincta a acção penal, e negou-se provimento ás demais appellações.

N. 8.071 — Relator, desembargador Sampaio Vianna; appellante, Antonio Martins dos Santos; appellada, a Justiça. Negou-se provimento.

N. 8.037 — Relator, desembargador Angra de Oliveira; appellante, Antonio Vianna; appellada, a Justiça. Deu-se provimento "em parte", para desclassificar o delicto para o art. 330, paragrapho 4º, do Codigo Penal, mantendo-se a pena no grão médio.

N. 7.854 — Relator, desembargador Cesario Pereira; appellante, Alfredo Teixeira Leite; appellada, a Justiça. Deu-se provimento "em parte", para reduzir a pena ao grão minimo.

N. 7.868 — Relator, desembargador Sampaio Vianna; appellante, Manoel de Abreu Savedra; appellada, a Justiça. Negou-se provimento.

N. 7.943 — Relator, desembargador Angra de Oliveira; appellante, José Sampaio; appellada, a Justiça. Negou-se provimento.

N. 7.976 — Relator, desembargador Sampaio Vianna; appellante, o Ministerio Publico; appellado, Antonio Luiz da Costa. Julgamento secreto.

Accordãos publicados

Appellações civeis — Ns. 7.376, 7.921, 7.940, 7.983, 7.988, 8.040, 8.031, 8.055, 8.090, 8.107, 8.141, 8.144 e 8.158.

Pugnando pela exploração petrolifera no Estado de São Paulo

S. Paulo, 4, (Do correspondente) — Na sessão da Camara o deputado Fernando Costa apresentou um projecto no sentido de auxiliar a acção da Commissão geographica e geologica na descoberta de jazidas petroliferas.

Justificando o projecto, o deputado encareceu a importancia do petroleo que, desde 1870, apparece no primeiro plano da cogitação de todas as nações, expondo dados estatisticos estudando as condicções do petroleo nos paizes da Europa e America.

Baseiado na opinião de technicos, concluiu o deputado Fernando Costa que em S. Paulo existem zonas petroliferas inexploradas nos municipios de São Pedro de Botucatu e Rio Claro.

O commissario Alfredo de Oliveira e os ladrões

O commisario Alfredo Luiz de Oliveira, que serve actualmente na delegacia do 18º districto policial que para os amigos do alheio constitue verdadeiro terror na madrugada de hontem ao regressar de uma batida nas ruas da sua zona a apresentava alguns arranhões e trazia rasgadas as suas roupas.

E' que essa autoridade incansavel persiguidor dos meliantes quando perseguia alguns delles, correndo em ruas esburacadas e sem luz levou uma quéda ficando assim impossibilitado de os agarrar.

Isso, entretanto, não o impede de prosseguir no combate aos "collegas" daquelles que na zona do 18º districto, tanto trabalho lhe deram, pois, em Ramos, de uma feita, foi até atacado por audaciosa quadrilha que vinha sendo perseguida.

A Liga da Defesa Nacional e o Patrimonio do Brasil

Realisa-se hoje, ás 4 1|2 horas, na séde da Liga da Defesa Nacional a quarta conferencia da serie organisada em prol do Patrimonio do Brasil.

O orador, que é o dr. Pinto da Rocha, discorrerá sobre o thema — Duas partes integrantes do Patrimonio do Brasil constituem a cinta de ferro, que garante a integridade da Federação Brasileira — O orador dividiu o assumpto em duas partes, tratando hoje da margem litoranea, e na proxima quinta feira da cinta fronteiriça.

CORREIO SPORTIVO

FOOTBALL

O TRENO DO SCRATCH

O team A venceu por 3x2

O treno dos seleccionados do Rio, hontem realizado no campo do Fluminense, levou uma assistencia regular e que estava interessada no ensaio dos nossos teams.

Aliás, isso acontece sempre. Em se tratando do preparo da representação carioca, os afficionados não perdem a opportunidade de assistir os passos iniciaes da organização do scratch official. As duas ultimas victorias finaes, do Rio, no Campeonato Brasileiro, deram animo e enthusiasmo ás galerias.

Hontem o povo acompanhava o treno com um interesse immediato, "torcendo" e estimulando os jogadores. Além disso, ouviam-se commentarios e discussões vivas, a respeito da organização do team que será definitivamente escalado. As opiniões, como sempre, divergem muito e giram em torno de predilecções.

As quatro e tanto, o juiz Everardo Martins Tinoco deu o apito inicial para o treno, com os seguintes jogadores:

Team branco — Batalha; Hebraico, Paulo; Nascimento, Floriano, Japonez; Christolino, Oswaldinho, Coelho, Nilo, Moderato.

Team azul — Balthazar; Nunes, Helcio; Henrique, Juca, Rogerio; Ripper, Milton, Aché, Fragoso, Alvaro.

No segundo tempo Ripper trocou posição com Christolino. Nilo que pouco fez e não jogou todo o primeiro tempo, foi substituido por Fragoso, que por sua vez foi substituido por Benevenuto. Houve, além destas, outras substituições de pouca importancia, pelo pouco tempo em que tomaram parte. Preguinho e Alfredo jogaram alguns minutos.

O ensaio não foi grande coisa. A começar pela propria constituição dos quadros, nos quaes foram incluidos jogadores de segundos e terceiros teams, prestando, aliás, o grande favor de "tapar buracos", e terminando na circumstancia de não ter comparecido nenhum jogador do Vasco, póde-se julgar o valor do treno. Os do Fluminense, jogando com extremo cuidado, revelavam maior preoccupação com o match de domingo, do que propriamente com o treno do scratch. Aliás, essa coisa é humana. A gente comprehende facil porque o Vasco não mandou jogadores e porque os do Fluminense não se empenharam. Elles jogam domingo proximo uma partida decisiva no campeonato e não haviam de se arriscar, empregando energias que devem estar reservadas para melhor opportunidade.

Tivemos occasião de apreciar dois unicos jogadores, Batalha e Balthazar, os keepers. O terceiro goal do team A causou má impressão. O goalkeeper do Villa não pegou uma bola facil. Pouco caso, talvez. Batalha fez algumas bôas defesas e recebeu por ellas muitas palmas.

As mudanças e substituições constantes, durante os dois tempos de 40 e 45 minutos, não deixaram bôa impressão e não permittiram, mesmo, fixar uma opinião sobre o jogo das duas equipes. Ao lado disso, o pouco interesse de uma bôa maioria dos jogadores, deu ao treno muita monotonia. A rigor, diriamos, que foi uma esplendida blague.

Fizeram os goals: Oswaldo, 1 e Coelho, 2. No team azul Fragoso e Aché fizeram os pontos.

TRENO DO FLAMENGO COM O BRASIL

A direcção de desportos terrestres communica aos jogadores abaixo que hoje, quinta-feira, haverá treno de conjunto com o 1º team do S. C. Brasil:

Amado; Pennaforte, Helcio; Favorino, Alfredo, Benevenuto; Allemand, Julinho, Nonô, Fragoso, Moderato.

Reservas — Segreto, Flavio, Moura, Adhemar, Vadinho, Chagas.

O VASCO NÃO CONCORDOU

Um emissario do Fluminense esteve hontem no escriptorio do sr. Raul Campos, presidente do Vasco, a quem apresentou, da parte do club tricolor, a proposta do adiamento da partida de domingo proximo — Vasco x Fluminense — para o dia 7 de setembro proximo futuro.

A proposta não foi acceita.

F. A. B. ALTO COMMERCIO

São estes os jogos marcados para sabbado proximo:

Costeira x Banco Commercio e Industria — No campo do Flamengo; juiz Agostinho Pinho Fragoso, do Lloyd Sul Americano; representante, Dionysio Cerqueira, do Cantareira.

Sul America x Hasenclever — No campo do primeiro; juiz Paulo Ferreira Gomes, do Bally do Brasil; representante, Raphael Bueno Lopes, do America Fabril.

Banco Francez e Italiano x Banco Hypothecario e Agricola — No campo do primeiro; juiz Alfredo Gilabert, do America Fabril; representante, Eurico Mueury, do Leopoldina Railway.

O Hasenclever e a General Electric empataram por zero a zero

Dos matches marcados para sabbado ultimo em proseguimento ao campeonato commercial da cidade, dirigido pela Fabac, o unico realizado foi o travado entre as disciplinadas representações da General Electric, que vem disputando o presente campeonato com notavel chance e do Hasenclever, que, apezar de ser considerado um dos fracos, vem estragando o campeonato de alguns fortes.

Degladiaram-se, pois, conforme anteriormente foi annunciado, as valorosas equipes que, disputando o tempo regulamentar, em egualdade de forças e possuidoras de identicas linhas disciplinares, finalizou-se a pugna sem que o score inicial fôsse modificado, isto é com um honroso empate de zero a zero.

OS TRENOS DO BOTAFOGO

O director do football do Botafogo communica aos jogadores, que hoje quinta-feira, haverá treno de football entre o 1º e o 2º quadro, pedindo o comparecimento de todos os escalados e seus respectivos reservas, nesta séde, ás 3 horas e 30 minutos.

Treno do 3º team — Amanhã, dia 6 será levado a effeito no campo do S. C. Brasil, contra o 2º quadro local, um treno de football, o qual terá inicio ás 3 horas e 30 minutos.

Sendo solicitado o comparecimento dos seguintes players:

Luiz — Mendes — Orlando — Nauta — Murillo — Samuel — Zezé — Newton — Mauricio — Luciano — Moacyr — Dutra — Sergio — Mica — Aloysio e demais jogadores inscriptos.

O FOOTBALL NO ESTADO DO RIO

Nos differentes campeonatos do Estado do Rio, realizam-se domingo os seguintes jogos:

A. F. E. A.

Canto do Rio x Flamengo.
Campo da rua Paulo Cezar.
Byron x Elite.
Campo da rua Dr. March.
Gragoatá x S. Bento.
Campo da Avenida Sete de Setembro.

A. N. D. T.

Ypiranga x Nictheroyense.
Campo da rua São Lourenço.
Ararighboia x Barreto.
Campo da rua Visconde de Sepetiba.

A. S. N.

Palmeiras x Paulistano.
Campo da rua Estacio de Sá.
Juizes do Barreiras Football Club.
Representante — João Warner.
Rio Branco x Vera Cruz
Campo da rua Professor Octacilio.
Juizes do Santa Cruz.
Representante — Alcebiades Passos.
Guanabara x Hungria.
Campo da Travessa do Bomfim.
Juizes do Vasco F. Club.
Representante — Octavio Guimarães.

OS HESPANHÓES VÃO AO CHILE

Buenos Aires, 4 (U. P.) — O Real Deportivo Espannol partiu hoje para Mendosa, em transito para o Chile onde jogará com o combinado chileno.

BOMSUCCESSO F. CLUB

O capitão geral do Bomsuccesso pede o comparecimento dos socios abaixo hoje ás 8 horas na séde social afim de ser resolvido assumptos de maxima importancia.

Armando Pereira de Mello — Fausto Moreira da Silva — Domingos Luiz de Mello — Zilah José de Sá — Mario Pinheiro — Affonso Tavares de Mattos — Roque Polydoro — Alcides dos Santos Fontoura — Argentino Muniz — Marcial Vieira de Araujo — Augusto Pires — Alamiro de Castro Leitão — Manoel Gomes Soares, e os demais que queiram fazer parte do athletismo.

XADREZ

CLUB DE REGATAS BOTAFOGO

Inicio do terceiro torneio de xadrez

Communicam-nos da secretaria do C. R. Botafogo, que em sua reunião de hontem, a directoria resolveu nomear sub-director do xadrez o sr. Francisco Pimentel, o qual dar-se-á a ultimar a organização do torneio do corrente anno o sr. Eduardo Bastos Agostini, devendo o referido torneio ser iniciado na proxima sexta feira, 6 do corrente.

Como no anno ultimo, foram organisadas tres turmas assim constituidas: 1ª turma: A. N. Stuart, Antonio M. da Costa Ribeiro Filho, Carlos [illegible] Lima Campos, Edgard Alvarenga, Eduardo B. Agostini, Francisco Pimentel e Oscar Borgerth Teixeira.

2ª turma: Alvaro Borgerth Teixeira, Carlos L. Burlamaqui, Celso Frota Pessoa, Charles B. Templar, Helvecio X. Lopes, José Travassos dos Santos, Moacyr dos Santos Serra, Murillo Leal Pereira, Oswaldo do Rego Macedo e Paulo Leal Burlamaqui.

3ª turma: Aristarcho X. Lopes, George Betim Paes Leme, José Maria Porto, Miguel Barroso de Amaral, Raul do Rego Macedo e Sylvio Christofaro.

O sr. Francisco Pimentel pede-nos communicar aos socios inscriptos que o torneio será iniciado amanhã, dia 6, ás 8.30 horas da noite, obedecendo os primeiros jogos á seguinte tabella:

1ª turma

Agosto 6 — A. M. Costa Ribeiro x A. N. Stuart; Eduardo Agostini x Francisco Pimentel.

Agosto 10 — C. Lima Campos x Oscar B. Teixeira; A. N. Stuart x Edgard Alvarenga.

2ª turma

Agosto 6 — Oswaldo R. Macedo x Helvecio X. Lopes; Paulo L. Burlamaqui x Celso F. Pessoa.

Agosto 10 — Carlos Burlamaqui x Murillo L. Pereira; Charles Templar x Moacyr Santos Serra.

Agosto 13 — José Travassos dos Santos x Alvaro B. Teixeira; Oswaldo R. Macedo x Paulo Burlamaqui.

3ª turma

Agosto 6 — Aristarcho X. Lopes x George B. Paes Leme; Miguel B. Amaral x Sylvio Christofaro.

Agosto 10 — José M. Porto x Raul R. Macedo; Miguel B. Amaral x Aristarcho X. Lopes.

Motocyclismo

AS PROVAS DO MOTOCYCLETAS NO PROXIMO DOMINGO, NO MEETING AUTOMOBILISTICO

Já foram entregues á Commissão Executiva do Meeting Automobilistico as taças denominadas "Rio Moto Club" e "Kistemann", instituidas para as provas do motocycletas a serem effectuadas na Recta da Gavea, nos dias 8 e 15 do corrente.

Essas provas fazem parte do programma official do certamen em beneficio do Abrigo da Infancia e orphãos de socios da União Beneficente de Chauffeurs do Rio de Janeiro, que é autorisado e fiscalisado pelo Automovel Club do Brasil.

Servirão como auxiliares technicos junto ao delegado do Automovel Club, dr. Porto d'Ave, os srs. Antonio José Alves e Manoel Corrêa da Rocha, e como juizes de percurso da prova de subida da Tijuca os srs. Oscar Trompowsky, Octavio Vieira, Octavio Cardoso, Izidro Conde, Aguinaldo de Oliveira, Alberto Mendes, Arthur Couto, Jeronymo de Souza e outros membros do Rio Moto Club.

SESSÃO DE DIRECTORIA, NO RIO MOTO CLUB

Está marcada para hoje, ás 20 horas, uma sessão extraordinaria, para a qual o presidente pede o comparecimento de todos os directores.

ATHLETISMO

INDEPENDENCIA F. C.

Com a reunião de Athletismo promovida pelo Independencia F. C., com o concurso do Andarahy A. C., Olaria A. C., e S. C. Mackenzie.

Para esta competição foram escaladas as commissões abaixo:

Arbitro geral — dr. Horacio Verne; auxiliar de arbitro geral — Antonio Palma.

Juizes de chegada — Emilio Brandão e José Bruno.

Juizes de saltos — Ernesto Risso e Alfredo Maciel.

Juizes de arremessos — Oswaldo Almeida e Luiz Ribeiro.

Juiz de sahida — Nelson Nascimento da Costa Freitas.

Chronometristas Antonio Llort
Registrador — Abner Soares.
Juizes da pista — Luiz Rocha, Francisco Vairão e Raul Lima.
Annunciador — Floriano Maia.
Consultor technico — Tenente Eugenio Rubens.
Auxiliares — Leonel Soares e Carlos Gusmão.
Estafetas — Os associados da Secção Infantil.
Peritos medidores — José Bruno e Alfredo Maciel.

Os juizes das diversas provas serão completados pelos juizes enviados dos clubs concurrentes em numero egual aos do club promotor.

YACHTING

GOTHAN-CLUB

A representação do Gothan-Club, junto a Liga Nautica, será constituida pelos srs. Luiz André, Paulo Moreira e João Freire.

AUDAX-CLUB — promove para o dia 29 do corrente um cruzeiro maritimo, sob a direcção do sr. Luiz E. Donde.

ARMANDO MAGNO DA SILVA, PRESIDENTE DA LIGA DA LAGOA

Foi eleito presidente da Liga da Lagoa, o sr. Armando Magno da Silva.

A REGATA DE 21

A nova entidade da Lagoa Rodrigo Freitas, escolheu o dia 21 do proximo mez a data de sua regata inicial.

O sr. Elpenor Leivas, da Chapelaria Leivas, offerecem um valioso brinde para esse certamen.

SPORT CLUB FLUMINENSE ESTACIO DE SA' — Sob a direcção do sr. Firmino Moraes, o Sport Club, concorrerá ao cruzeiro maritimo no dia 29 do corrente.

Basketball

OS JOGOS DE AMANHÃ

Realizam-se amanhã os seguintes jogos de basket ball, do campeonato da Associação:

Brasil x Villa Izabel — Primeira partida, no melhor de 3, para decisão da segunda collocação na serie "A" ás 8 1/2 horas.

Campo do C. R. Flamengo, á rua Paysandu.

Juiz — Rizo Seth Baptista, do C. R. Flamengo.

Fiscal — Armando Martins, do America F. Club.

Apontador — Julio Schrader, do C. R. Flamengo.

Chronometrista — Nelson Tinoco Pacheco, do C. R. Flamengo.

Representante — Dr. Henrique Carlos Meyer, do Botafogo F. Club.

Fluminense x Associação — A's 9 e 20 horas — Primeira partida no melhor de 3, para decisão do Campeonato de Baket-ball.

Campo do C. R. Flamengo, á rua Paysandu'.

Juiz — Loriswaldo Telles de Moura, do Bangu' A. Club.

Fiscal — Armando Martins, do America F. Club.

Apontador — Julio Schrader, do C. R. Flamengo.

Chronometrista — Nelson Tinoco Pacheco, do C. R. Flamengo.

Representante — Dr Henrique Carlos Meyer, do Botafogo F. Club.

BOX

A HISTORIA DO MAIS FAMOSO CENTRO PUGILISTICO DE LONDRES

LONDRES, Julho (*Communicado Epistolar da "United Press"*) — O mais famoso centro pugilistico londrino foi recentemente adaptado por uma noite aos propositos que conduziram á sua construcção.

O Ring, como elle é hoje conhecido, foi por mais de 90 annos um construcção e uma das mais curiosas da cidade e teve logar ha 143 annos atraz. Até 1876 era conhecida por Surrey Chapel, mas nesse anno a congregação passou-se para Christ Church em Westminster.

Deixada a seu proprio destino numa das peores secções da cidade a antiga igreja degenerou logo em uma officina de fundição e de moldura de ferro, mas eventualmente Dic Burge a sublocou. Elle alterou a velha capella de oito cantos transformando-a num ring de box e, apesar disso, permaneceu por muitos annos e ainda permaneceu alguns vestigios dos dias melhores.

Um serviço especial da Christ Church, para a celebração do demo quinto aniversario de seu estabelecimento em Westminster effectuou-se no ring. O dr. F. B. Meyer, antigo ministro da Christ Church, pronunciou o sermão. Elle usou do mesmo texto que utilisou Rowland Hills quando do primeiro sermão ali effectuado.

PETÉCA

OS TORNEIOS DO NATAÇÃO

No proximo domingo a direcção sportiva do C. Natação e Regatas fará realizar os jogos constantes da escala abaixo, em continuação á disputa do campeonato de duplas e para o qual estão concentrados os enthusiasmos de todos os inscriptos.

O inicio do jogo será dado ás 8 horas da manhã, devendo obedecer á seguinte ordem:

Agostinho Sá — Raul Paiva — x — Nelson Duprat — Manoel Almeida e Silva.

Belmiro Xavier — Raul Loyola x Aurelio Perez Domingos — Galdino M. Barros.

Floriano Sá — Francisco de Sousa Valente x Jonas Souza e Silva — Manoel Fernandes Cal.

Oscar Cesar Mattos — Jayme Miranda x Antonio Laviola — Alvaro Campos Barreto.

C. Capelette — Ismael Moreira x Nelson Vaz Pimentel — Primitivo Clemente.

Joaquim Santos Crespo — Francisco da Silva Lage x Pedro Santos — Amilcar Osorio.

Victorino Ramos Fernandes — Adhemar Lisbôa x José Fernandes Mariz — Salvador Parras.

As duplas que deixarem de comparecer a tres jogos, ou fizerem entrega de pontos durante tres jogos serão excluidas do campeonato.

TURF

UM CAVALLO DE NOVE ANNOS GANHOU O GOODWOOD STAKES

Uma das carreiras mais importantes, que constituem o meeting de Goodwood, que acaba de ser levado a effeito mais uma vez, é o Goodwood Stakes, de 1.500 libras e em 3.800 metros. O campo dessa prova foi formado por oito animaes, tendo sido vencedor o cavallo Broken Faith, filho de King's Proctor, por Persimmon e Sun Worship, por Sundridge e Doctrine, por Ayrshire, irmão materno, portanto, do crack Solario. Broken Faith, que é o primeiro producto de Sun Worship, nasceu em 1917, o que constitue um caso raro de resistencia, mais notavel porque Broken Faith, desde os dois annos, vem intervindo em todas as temporadas. Com a ultima de Goodwood, a sua campanha comprehende cincoenta e nove carreiras, sendo de dez o numero de suas victorias, obtidas quasi todas em distancias não inferiores a 2.000 metros. A somma total de premios ganhos pelo filho de King's Proctor, unicamente em primeiros logares, monta a 4.745 libras. Broken Faith, que durante a sua larga actuação defendeu as côres de varios proprietarios, pertence actualmente ao sr. W. A. Read. Cotado na proporção de cem libras por doze e carregando 45 kilos, Broken Faith impoz-se por corpo e meio sobre Dracos, um cavallo de quatro annos, filho de Call ó the Wild e Tradition, por Chaucer, que este anno, em começos de abril alcançou uma victoria em Warwick e outra na temporada anterior. O terceiro logar coube a um representante do turf francez, Caprier, de seis annos, por Negofol II e Carlota.

A CORRIDA DE DOMINGO NO HIPPODROMO BRASILEIRO

Realiza-se domingo vindouro, a primeira corrida do Hippodromo Brasileiro que vae succeder ás da serie inaugural que, durante duas semanas ou mais, marcaram paginas brilhantes na historia do nosso turf. Depois do exito alcançado pelas reuniões de estréa do grande hippodromo, a de domingo proximo merecerá sem duvida do publico a mesma sympathia, porque são as mesmas as condições que asseguram o grande interesse mundano da festa e a curiosidade dos amantes do turf, que tem conquistado ondas de adeptos depois das festas inauguraes do hippodromo da Gavea, sem duvida já hoje o mais attraente e elegante ponto de reunião da nossa capital.

VARIAS NOTICIAS

O veterinario Charles Conreur, que examinou o cavallo Salsipuedes, depois da morte desse filho de Air Raid, assignou esta declaração:

"O abaixo-assignado, tendo examinado o cavallo Salsipuedes, declara que o animal morreu em consequencia de hemorrhagia pulmonar, consequencia da perturbação circulatoria da qual já apresentava symptomas. Rio de Janeiro, 2 de agosto de 1926. — Dr. Ch. Conreur, medico veterinario."

Relativamente a este caso pedem-nos informemos que desde o dia 26 de julho ultimo o entraineur Aggeu de Souza, cuja modestia define perfeitamente a sua probidade profissional, não teve a menor intervenção no entrainement do cavallo que acaba de morrer. Afasta-se, assim, qualquer responsabilidade do referido entrainuer na morte de Salsipuedes.

—:— Disputando no proximo domingo uma das maiores e mais tradicionaes carreiras classicas que no nosso turf se reservam aos animaes nascidos no paiz, reapparecerá o cavallo Tanguary, cujos galopes privados têm agradado. Queixume, o provavel favorito do grande premio Guanabara, continua em optimas condições, e recebe apenas um kilo do crack do Stud Lundgren, que correrá em parelha com Maranguape.

—:— Nas vendas realizadas em julho, em Newmarket, o cavallo Santorb, grande ganhador classico das pistas inglezas, cujo activo em premios se eleva a 8.588 libras, foi arrematado por 10.500 guinéos, mais ou menos 370:000$000 da nossa moeda.

—:— A elevage argentina vae ser enriquecida com dois reproductores de alta linhagem, ambos ganhadores classicos nas pistas da Inglaterra e da França — Tom Pinch e Town Guard — o primeiro irmão proprio de Captain Cuttle, ganhador do Derby de Epsom de 1922. Town Guard, que é, como Tom Pinch, filho de Hurry On, um dos mais notaveis reproductores inglezes, já foi embarcado para a Argentina. Ambos darão ingresso no Haras San Jacinto, de propriedade do sr. Saturnino J. Unzué. Tom Pinch só será embarcado para a America do Sul em novembro proximo, devendo antes tomar parte em algumas carreiras na Europa.

DOIS DESASTRES NO INTERIOR SUL-RIOGRANDENSE

Uruguayana, 4 (A. A.) — Verificaram-se dois desastres nesta cidade. Quando procurava desviar-se de um cavalleiro, tombou uma motocycleta, atirando violentamente ao sólo os seus dois passageiros, que ficaram bastante contundidos.

O outro accidente foi registrado entre dois automoveis. Em grande velocidade trafegavam estes vehiculos quando, em dado momento, chocaram-se, sendo os passageiros projectados ao sólo, ficando alguns ligeiramente feridos e outros gravemente.

No auto "Overland" viajavam, além do motorista, o sr. Regino Luquez, que apresenta extenso e profundo ferimento no rosto; sua esposa, com ferimento no rosto.

No automovel "Rubgy" iam os srs. José Camara, sua esposa, d. Dorolisa Benigno Camara e um filhinho. Camara fracturou a clavicula; sua esposa tem um profundo ferimento, sendo bastante delicado o seu estado, e o filhinho do casal foi arremessado á distancia, inspirando cuidados o seu estado de saude.

INDICADOR

ADVOGADOS

Dr. Alvaro Goulart de Oliveira — Avenida Rio Branco 114, sala 5.
Dr. Salgado Filho — R. General Camara 47, 1º and. Tel. 5304. Norte.
Drs. Verissimo de Mello e Domingos Louzada — Quitanda 45. T. C. 3907.
Dr. J. M. Mac Dowel da Costa — General Camara 66. Tel. N. 4747.
Dr. C. Daniel de Deus — Advogado Ecs. r. Rosario 172, sala I. Tel. Norte 4977.

MEDICOS

Dr. Luiz Ramos — P. Saenz Pena, 3. R. Conde Bomfim 185. Tel. V. 1639.
Dr. I. Malagueta — R. do Carmo, 5. (Esq. de S. José) Tel. 2652. C.
Dr. A. Pamplona — Medeiros Passaro, 27. Tijuca. V. 1276, 1º de Março 13, N. 5303, das 14 ás 16 horas.
Dr. Henrique Duque — Rodrigo Silva n. 5. Resid.: R. Ibituruhа, 73.
Dr. Bandeira Rodrigues — Mal. Florº. n. 154, 3ªs, 5ªs. e sab., 1 ás 2.
Dr. Moncorvo — (Creanças), Had. Lobo, 61 (3 hs). Moura Brito, 58.
Dr. W. Schiller — (Mentaes e nerv.) R. M. Olinda (1-3). Tel. S. 2404.
Dr. Flavio de Moura — R. Buarque n. 33, Leme. Tel. Sul, 1052.
Dr. José Bastos d'Avila — Rua 7 de Setembro 231, (das 4 ás 6 hs.) res.: rua Gal. Polydoro 185. Tel. S. 2748.
Prof. Eurico Villela — 82, rua de S. José, segundas, quartas e sextas, ás 5 horas. Tel. C. 2393.
Prof. Austregesilo — Cons. doenças nervosas. Praça Marechal Floriano — Edificio do Cine-Theatro Gloria, 3º andar — Telefone C. 1995.

MEDICOS ESPECIALISTAS

Dr. Renato de Souza Lopes, prof. da Fac. — Doenças do app. digest. e nervosas. Raios X — S. José, 39.
Dr. Nelson Miranda — Mol. das senhoras, syphilis, vias urinarias e tumores malignos. Raios X. R. Carioca, 48. C. 1525. Res.: V. 1649.
Drs. Ursulina (Senhs. e creanças) — Av. 28 de Setembro, 182. Tel. V. 2104.
Dr. A. F. da Costa Junior — (Ass. da Fac.) Pelle, syphilis, tumores. Radiumtherapia R. Conceição, 153.
Dr. Werneck Machado — (Pelle e syphilis). Largo da Carioca, 11, 1º and.
Dr. Guilherme Eisenlohr — (Tuberculose), com 34 annos de pratica. Rua Marechal Floriano Peixoto, 44, das 12 ás 5 horas.
Dr. Murillo de Campos — D. mentaes e nervosas. Carioca, 28, ás 2 hs.
Dr. M. Gonçalves Paes — Tratamento conservador do utero e ovarios. Novos systemas de cura. Av. Mem de Sá 45, 1º, 3 ás 6. C. 404.
Dr. Montenegro Villela — Coração e pulmões. Raios X. Cons.: r. Carioca, 48. (Cent. 3523).
Dr. J. Pacifico — V. urinarias e rheumatismos. Av. Mem de Sá, 335.
Prof. Dr. Rabello — Syphilis, doenças da pelle. Trata os tumores e doenças da pelle pelo radium e outros agentes physicos. — Assembléa n. 85.

CIRURGIA, MOL. SENHORAS VIAS URINARIAS

Dr. Eugenio Decourt — Consultas diarias — Assembléa, 34, de 3 ás 5 hs.
Dr. Osorio Mascarenhas — Av. Rio Branco, 257 (3 ás 5). C. 940.
Dr. Rego Lins — Cons. Av. Rio Branco, 173, ás 5, Res. Bambina, 37.

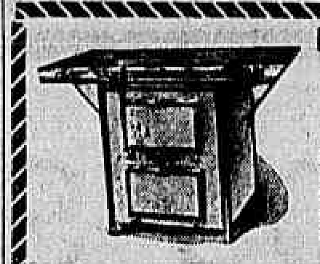

Os mais economicos e elegantes — Grande Exposição com preços reduzidos desde 310$000. Vendas a dinheiro e a prestações. — RUA DA ASSEMBLÉA, 45 — OTTO SCHUBACK (4567)

Importação e Exportação
"Sempre ultimos modelos para chapéos de senhora, artigos e as mais recentes novidades da moda para modistas e fabricantes.
— HENRIQUE ASTESIANO —
RUA LAVALLE N. 885. "BUENOS AIRES".

Medico oculista
Dr. Sergio Saboya
Especialista
Molestias de Olhos e receitas de oculos
5 annos de pratica nos Hospitaes de Berlim, Vienna e Paris. Consultorio, rua Ramalho Ortigão n. 9, 1º andar, sala 15 (trav. São Franlisco). Das 4 ás 6 da tarde. Tel. Central 509. On parle français, man spricht deutsch

RAIOS X
Radiodiagnostico e Radiotherapia profunda.
CANCER E TUMORES
INSTITUTO ROENTGEN
DR. JACINTHO CAMPOS e DR. EUGENIO GOMES.
Rosario, 139, 2º (elevador). Tel. N. 1689.

Dr. Joaquim Vidal
Especialista em doenças dos olhos. Chefe de serviço de Ottalmologia do Hospital S. Francisco de Assis.
Rua S. José, 45
A's 3 1/2 horas

GARGANTA, NARIZ E OUVIDOS

"Sanatorio Cirurgico", clinica particular para internamento de doentes da Especialidade do Dr. João Marinho, prof. cathedratico da Fac. Medicina. 335, av. Mem de Sá. Tel. N. 1092. O estabelecimento dispõe de accommodações para as pessoas que acompanham o doente.

PARTOS E MOLESTIAS DAS SENHORAS

Dr. Daciano Goulart — R. Uruguayana, 35. (4 ás 6). Tel. C. 3762.
Dr. Camacho Crespo — R. Conde de Bomfim 577. Tel. V. 1171.

OLHOS, GARGANTA, NARIZ E OUVIDOS

Dr. Maurillo de Mello — Doença dos olhos, nariz e garganta. Com pratica dos hospitaes da Europa — Assembléa, 47.
Dr. Raul David de Sanson — S. José, 43, 1º, das 2 ás 5. Tel. C. 5197.

GARGANTA, NARIZ E OUVIDOS

Dr. Paulo Brandão — Quitanda 5 — (2 ás 5 hs.) Tel. 5550. C.
Dr. Souza Mendes — Rodrigo Silva, 28, de 2 ás 4. C. 1838.
Dr. Sebastião Cesar da Silva — R. Carioca, 31. N. 5508, 2 ás 5 hs.

OCULISTAS

Dr. Moura Brasil e Gabriel de Andrade — Uruguayana, 37 (1 ás 4).
Dr. Eutychio Leal — S. José, 50 — De 3 ás 4 1/2.
Dr. Ediliberto Campos — Assembléa, 45, ás 2 horas. Tel. C. 1299.
Dr. Chaves de Freitas — Consultas das 3 ás 5. Rua Assembléa 56. Casa Rocha. Tel. C. 2928.

DOENÇAS DA PELLE E SYPHILIS

Dr. F. Terra — Professor da Faculdade de Medicina; rua Uruguayana n. 22, ás 14 horas. Applicações de radium.

DOENÇAS VENEREAS E DAS VIAS URINARIAS

Dr. Alvaro Moutinho, Rosario, 163 8 ás 20.
Dr. A. Costallat — R. Carioca 30 (das 4 ás 6 hs.) Tel. C. 3950.

CIRURGIA, DOENÇAS DO RECTO E ANUS

Dr. Raul Pitanga Santos—Rua do Passeio 56 (1 ás 5). Tel. C. 2369.

CLINICA CIRURGICA, VIAS URINARIAS

Dr. Mario Kroeff — Uruguayana, 104, das 3 ás 6 horas. (N. 6404).

LABORATORIOS DE ANALYSES CLINICAS

Dr. Gervasio de Araujo — Exames do sangue, urina, escarro, puz, etc. R. 7 de Setembro 75 (2º andar, sala 5). Tel. C. 784

CIRURGIÕES-DENTISTAS

Dr. Barros Henriques — Ramalho Ortigão 9; s. 10, 1º a C. 1456.
Octavio Eurico Alvaro — Rua Carioca, 50. Phone C. 3392.
Dr. Octavio C. Gonçalves — Rua 7 de Setembro 145. Tel. C. 984.

PARTEIRAS

Mme. Virginia Madruga — Parteira dip. Cons. e residencia: á rua General Bruce, 58. Phone Villa 149. Consultas: 2ªs. 4ªs. e 6ªs., das 2 ás 5. Acceita parturientes em sua casa de saude Sta. Maria. Diarias de 10 a 30 mil réis.

HOTEIS E PENSÕES

Hotel Avenida — O mais importante do Brasil. End. telegr. "Avenida".

OS MELHORES CAFÉS

Café Ideal — Sempre puro. Dep. rua Saude 142 e 150. Tel. 707. Norte.

CORRETORES DE FUNDOS PUBLICOS

Lucrecio Fernandes de Oliveira, Rua 1º de Março, 83. Tel. 4468. Norte.

DECLARAÇÕES

SEDA LAVAVEL
Metro, 4$900
Seda lavavel muito encorpada, largura 1 metro em 20 cores diversas, superior qualidade, metro 4$900.
Esparterie folha inteira reclame, 1$500.
Crepe da China francez, largura 1 metro em 22 cores differentes, metro 7$800.
Gerseline de seda, largura 1 metro, em 12 cores differentes inclusive branco e preto, metro 3$900.
Palha de seda Japoneza, muito encorpada — largura 0,85, metro 6$900.
Flanella avelludada branca, muito encorpada, met. 1$600
"A Nobreza"
95 — URUGUAYANA — 95
(4596)

AGRADECIMENTO

Sabatino Gianecchini e José Caldeira de Macedo, proprietarios do açougue e fabrica de vassouras, não podendo agradecer pessoalmente ao povo de Paracamby, Estação e Fabrica, o grande auxilio prestado para extincção do fogo irrompido em seus estabelecimentos na noite de sexta-feira 30 de julho proximo passado o fazem por meio deste.

Paracamby, 4 de agosto de 1926. (A 16738)

CENTRO MUSICAL DO RIO DE JANEIRO

De ordem do sr. presidente, convoco os srs. socios quites a se reunirem em assembléa geral, nesta séde, sabbado, 7 do corrente, ás 10 horas, para discussão e votação do parecer da commissão fiscal e eleição da nova administração, na fórma do que dispõe a letra b, paragrapho 4º, artigo 8º dos Estatutos vigentes, devendo os referidos trabalhos serem encaminhados na ordem em que se acham acima enumerados.

Secretaria do Centro Musical do Rio de Janeiro, 3 de agosto de 1926 — (a) *Romeu Malta*, 1º secretario. (A 17233)

REPRESENTAÇÕES
NOS ESTADOS

Carimbos de Borracha, Placas em metal e esmaltadas, Numeradores, Clichés, chapas abertas, sinetes para lacre, etc.
PEÇAM CATALOGOS E INFORMAÇÕES
P. Franco & Cia.
RUA BUENOS AIRES, 135 - RIO DE JANEIRO
(4671)

POSTOS VACCINICOS

Communica-se a quem interessar possa que, pela Ordem da Penitencia, foram installados dois postos vaccinicos que funccionarão em seu hospital, á rua Conde de Bomfim 1.033 das 7 ás 12 horas e em sua Secretaria, no Largo da Carioca nº 5, das 9 ás 11 horas, attendendo-se nos mesmos a qualquer pessoa que seja ou não irmão da Ordem.

Rio de Janeiro, 4 de agosto de 1926 — O Secretario, Severino Velloso de Carvalho Junior. (4553)

PASSADEIRA IDEAL
RUA DO ROSARIO, 167-1º
PHONE N. 5616
PASSA, LIMPA a SECCO a ROUPA.
(Espere-se 15 minutos em confortavel cabine)
LAVA e TINGE EM 48 HORAS
(4552)

BIONTE
CONDUCTOR DA VIDA
Poderoso tonico hematogenico e nervino
Indicado na neurasthenia, Chloroanemia, na convalescença das molestias febris, no puerperio e em todos os estados de debilidade do organismo em que se precisa de um restaurador seguro.
Drogaria e Pharmacia Campos Heitor, Alfandega 95 e Uruguayana 35. (2027)

Sementes Novas para hortas e jardins, recebeu grande sortimento. CASA TUBARÃO. — Mercado Municipal ns. 95 e 97. (4674)

PARA TINGIR EM CASA USE SUNSET DYES
A VENDA EM TODAS AS CASAS DE PRIMEIRA ORDEM
(4503)

Pianos Novos
BECHSTEIN
Recebeu, A. MATHIAS
Vendas á dinheiro e a prazo. Rua Visconde Rio Branco, 21. C. 3053.
Não façam negocio sem ver os nossos preços. (9100)

Thermometros Clinicos só confiem no Casella, London
(3515)

ANNUNCIOS

Dr. Silvino Mattos, laureado especialista em dentaduras parciaes e duplas. Corrige e repara chapas defeituosas. Preços razoaveis. Rua 7 de Setembro, 231. Phone: Central 1555. (A 16751)

MR. CLAUDE ANET
Pede-se a este senhor compareça á rua Buenos Aires n. 50, sobrado, para assumpto de interesse. — Procurar sr. Azevedo. (A 16.660)

LENHA
Vende-se em grande escala. Trata-se com Alexandre Dale. Rua da Candelaria n. 36. Tel. Norte 4311. (A 16083)

ESCRIPTORIO
Firma commercial precisa de um no centro bancario. Cartas a C & R, com condições detalhadas. (A 17194)

GRANDE ARMAZEM
Aluga-se, moderno, por contrato, para commercio, industria ou grande deposito. Rua Aristides Lobo n. 144. Está aberto. (A 17264)

CELLULOIDE
Grande stock de films cinematographicos para fabrica de celluloide e derivados, preço de occasião, na rua Chile, 17 — Rio. (A 16638)

CHAPE'OS PARA SENHORAS
Fazem-se, concertam-se e reformam-se. Lutos em 24 horas. Preços modicos. Rua Paraguay n. 89, Meyer. (9154)

DEUZA DA PAZ
A melhor escova para dentes
(9362)

Molho Inglez
Registrado e analysado
— PRODUCTO PURO E RECOMMENDAVEL.
Laboratorio: E. do Rio Araujo & C., rua Silva Jardim n. 12, Tel. Central 367. Unicos depositarios para todo o Brasil: A. BEBIANO & Comp., rua São Pedro n. 114. Tel. N. 4097. Vidro 2$500. Usado nos principaes hoteis desta capital.
(9233)

Quer ficar curado rapidamente da vossa constipação? tome
NAGRIPPE
A' venda em todas as pharmacias e drogarias. Depositario fabricante: ADOLPHO VASCONCELLOS — Quitanda 27. (A. 17319)

FITAS DE CINEMA
Bons dramas, comedias, naturaes e comicas, americanas e européas, por preço de occasião, na rua Chile, 17 — Rio. (A 16638)

ISOLADORES
Companhia Paulista de Material Electrico.
RIO DE JANEIRO
Rua São José, 76.
(2623)

"Formitonicum"
PODEROSO FORTIFICANTE
Abre o appetite, engorda e dá forças. Vende-se em todas as pharmacias.
Um vidro, 3$000
Depositario: Drogaria Pacheco, rua dos Andradas, 43. Lab. Homocopathico: Alberto Lopes, rua Eng. de Dentro 26. (11977)

ARSENOVITA
O mais prodigioso tonico
(4957)

TERRENOS EM BOTAFOGO
Vendem-se lotes de 10 x 18,50, 10 x 22, 12 x 22 e 10 x 46. Rua Humaytá, entre os ns. 36 e 42 (nova rua). Tratar com Araujo, Casa Succena. (A 16410)

ESCRIPTORIOS
Alugam-se varios e a preços commodos, limpos, Ver e tratar na rua de S. José, 17, com o sr. Avelino. (A 17210)

CINEMA
«Quereis montar um cinema?»
Encontrareis o material completo para sua installação, quasi nova e a preço modico.
Trata-se com Antonio dos Santos Braga
Rua Laura de Araujo, N. 20
(A 17234)

Cruz de brilhantes
Perdeu-se uma com dezoito brilhantes e quatro esmeraldas; trata-se de uma joia de estimação e gratifica-se com o valor da mesma a quem a entregar na rua Corrêa Dutra n. 105, a Mme. Soares. (A 17165)

FORTALECENDO
Restabelece todas as funcções o
Vinho Tonico Phosphatado das Tres Quinas Bittencourt.
111, R. Uruguayana, 111
Ap. D. G. S. P., n. 51. 17-6-909. (6375)

TANOEIRO
Precisa-se de um bom para trabalhar em fazenda; trata-se na Rua de S. José 17, com o sr. Avelino. (A. 16580)

Hydrocele
Estreitamento da urethra
Cura radical por processo benigno sem operação cortante e sem o doente afastar-se de suas occupações diarias. Molestias, cirurgias em geral especialmente dos apparelhos urinario e da geração, Hemorrhoidas.
Clinica do Dr. Crissiuma Filho, rua Rodrigo Silva, 7. A's 14 horas. Tel C. 5730.

VIVENDA EM HUMAYTA'
Vende-se o bello predio da rua David Campista n. 51, acabado de construir, tendo todo o conforto e proprio para familia de tratamento. Ver a qualquer hora do dia e tratar á rua Municipal n. 13, 1º andar, com Maia, das 10 ás 11 1/2 da manhã, ou das 3 ás 5 horas da tarde. (A 17215)

ASSUCAR
Vende-se uma installação para 40 ou 50 saccos por dia, completa.
EUGENIO SANCHEZ GONGORA
Camerino, 58
(4550)

FERIDAS — ECZEMAS
Usa o pó de Liége. E' o melhor e o mais garantido. Vende-se nas drogarias Baptista, Granado, Gesteira, e na rua Uruguayana, 91. (A. 16603)

PREDIOS
Vende-se uma avenida com quatro predios em S. Christovão, bem localizada e dando esplendida renda; trata-se com E. Jordão, á rua General Camara, 26, sobrado, das 4 ás 6. (A 16652)

BORDADOS A MISSANGA
Strass, lantejoulas, com arte e rapidez, bordados á machina e fantasia, os mais modernos, plissés todo o genero, ajour, metro 200 rs., riscos qualquer estylo, á rua Sete de Setembro, 177. C. 4179. (Casa Chamoun). (A 16641)

ALUGA-SE
Predios de sobrados novos, com todo o conforto, para 600$000, ponto final do bonde Coqueiro. Rua Dr. Agra ns. 45 a 59, bonde de Itapiru e Catumby. (A 16620)

BORLIDO MAIA & Cia
CASA FUNDADA EM 1878
Depositarios de Cimento inglez "WHITE BROTHERS". Tinta hygienica "OLSINA" e "BEBEDOURO HYGIENICO" approvado pelo D. N. de Saude Publica e Directoria de Serviço Sanitario de S. Paulo.
PHONE — Norte 274 — RUA DO ROSARIO N. 55
(9688)

Attenção Attenção
COFRES
Nem todos os objectos com apparencia de cofres, são verdadeiros cofres fortes.
Os cofres Nascimento, encouraçados e typo especial, são garantidos contra fogo e roubo.
Deposito: Rua General Camara n. 223. — Teleph. 3934 — Norte
- Fornecemos gratuitamente projectos e orçamentos para portas e casas-fortes. (4594)

Tracyl
Salvação dos livros
Infallivel contra as traças dos livros e cupins. Indispensavel ás livrarias, bibliothecas e as estantes dos estudiosos. Drogaria Giffoni — Rua Primeiro de Março n. 17.
(5822)

"Peitoral de Alecrim Composto"
Medicamento vegetal
NÃO CONTÉM OPIO, COCAINA, BELLADONA.
INDICADO COM VANTAGEM NO TRATAMENTO DA *TOSSE* E DO *CATHARRO*.
A' venda: Drogaria Rodrigues, Orlando Rangel, Werneck, etc. (A.15263)

RIO MENSAGEIRO
Junto a este jornal — Entrega volumes a domicilio e recados urgentes e garantidos. Telephone Central 58. (A 11968)

Hemorrhoidas
Cura radical garantida por processo especial sem operação e sem dôr. Diagnostico e tratamento moderno das doenças dos Intestinos, Rectum e Anus. — DR. RAUL PITANGA SANTOS — da Faculdade de Medicina; Passeio 56, sob., de 1 ás 5. (9437)

BORDADOS A' MÃO
Pessoa respeitavel, ensina com a maxima perfeição, em casa e a domicilio. Rua Villela Tavares, 2 C., Meyer. (A 16653)

(6301)

VICTRILA "VICTOR"
Vende-se uma electrica n. 16; ver e tratar á rua Visconde Silva n. 161, largo dos Leões, das 9 ás 12 horas. (A 15720)

RAQUETTES
Inglezas, francezas e americanas

CASA GRAO TURCO — Ouvidor, 96. — Telephone Norte 4.034

APOSENTOS — FLAMENGO
Proximos aos banhos de mar, aluga-se na pensão familiar á rua Dois de Dezembro, 78. Tel. B. M. 779. (A 16556)

Elixir de Nogueira
GRANDE DEPURATIVO DO SANGUE
Para todas as molestias provenientes da SYPHILIS.
Milhares de curados
(2206)

VENDEDOR
Precisa-se de um bem relacionado na alta sociedade para desenvolvimento das vendas de um artigo de grande saída. E' inutil apresentar-se quem não puder dar boas referencias. Escrever com detalhes para M. R. neste jornal. (4557)

"MEDIUMS SOMNAMBULOS"
CAIXA POSTAL 2.258 — RIO DE JANEIRO
O Instituto Humanitario Medium Somnambulico dos "NE'O INVISIVEIS", fornece meios a qualquer pessôa, de se tratar, gratuitamente, uma vez satisfeito o seguinte: Manifestações symptomaticas das molestias que sente — as causas e motivos — com explicações bem claras — endereço certo e um enveloppe já subscriptado e sellado para a resposta, afim de, por esta maneira, obter uma consulta rapida, conforme desejo.
Observação: — Correspondencia com os Mediums Somnambulos — Caixa Postal n. 2.258 — Rio de Janeiro. (9128)

BELLA RESIDENCIA
Friburgo
Aluga-se a pessoas sérias e de tratamento, o palacete da Praça Paysandú n. 15. As chaves estão na rua General Argolo n. 46, em frente á estação. Informações no Rio, á rua do Rosario numero 83, loja. (A 16606)

Livraria Alves
Livros collegiaes e academicos. — RUA DO OUVIDOR, 166. (6377)

COPACABANA
Alugam-se dois predios recentemente construidos, com cinco quartos, duas salas e garage. Trata-se: Telephone Ipanema 1358. (A 17082)

Hotel Balneario da Urca
A Gerencia acceita hospedes nos mezes de agosto e setembro sob diarias reduzidas, banhos quentes e de mar não são extraordinarios. — Cozinha de 1ª ordem. (A 16863)

NEGOCIO DE OCCASIÃO — VENDE-SE
um pequeno deposito de balas, de doces e de pão, com seccos e molhados. Trata-se na rua Padre Nobrega, 318, Piedade, por preço fixo de 3:000$000; com o sr. Machado, na parte de tarde, e á noite ás 22 horas. (A 16549)

DENTES ARTIFICIAES
A. F. DE SA' REGO
Cir. Dentista, especialista
Technica moderna -- Eguaes aos naturaes — Esthetica da bocca e da face.
Execução irreprehensivel
RUA DO CARMO 71, esq. do Ouvidor. Teleph. Norte 481. (A. 16540)

SALA DE JANTAR
Vende-se uma guarnição completa de oleo vermelho. Preço de occasião. Rua Uruguay n. 441 — Tijuca. (A 17087)

BARATINHA RENAUL
Seis cavallos, motor especial, nova, com accessorios, a vender, preço de occasião, 7:000$000. 99, Corrêa Dutra, Cattete. (A 17229)

APARTAMENTO MOBILADO
Composto de duas peças, independentes e renovadas, aluga-se em casa de familia franceza, podendo convir a um casal distincto. 99, Corrêa Dutra. (A 17230)

TERRAZZO
Precisa-se operario competente que saiba trabalhar, independentemente. — Rua General Camara, 131, 1º andar. (A 17224)

PHARMACIA
Vende-se uma no centro da cidade de Nictheroy, a dois minutos das barcas, muito bem sortida e afreguezada. Informações: Rua Barão de Amazonas n. 595 — Nictheroy. (A 17233)

ELECTRICISTA MONTADOR
Offerece-se para serviços na capital ou interior. Cartas por favor á rua Vasco da Gama numero 32. (A 16631)

ESCRIPTORIOS
Alugam-se varios e a preços commodos, limpos. Ver e tratar na rua de S. José, 17, com o sr. Avelino. (A 17210)

PHARMACIA
Bom ponto, sortida, contrato cinco annos. Informações sr. Campos, á rua da Constituição n. 20. (A 16628)

CAUTELAS
Compram-se cautellas da Caixa Economica; paga-se melhor offerta. Rua Sete de Setembro n. 190, loja. Tratar com D. S. (A 16361)

BICYCLETTAS
Inglezas, para homem e menino, primeira qualidade, preços excepcionaes de 390$ e 340$000. A mais bonita bicycletta no mercado. — RUA DOS OURIVES, 51, 2º andar. (A 16733)

PHARMACIA
Vende-se, em bom ponto, contrato, aluguel barato, sortida; propria para medico. Informações com Baptista — Rua Uranos, 276 — Bondes de Bomsuccesso. (A 17291)

GADO CAVALLAR
Vendem-se algumas eguas e cavallos por preço de occasião. Cartas ao sr. Penna — Estação de Vargem Alegre — E. F. C. B. (A 16732)

PREDIOS CHICS — TIJUCA
Vende-se por 65 contos o predio novo n. 155 da rua Dr. José Hygino, e por 35 contos o de n. 159. Facilita-se o pagamento. Tratar nos mesmos. (A 16755)

MOBILIA COLONIAL
Vende-se uma côr de jacarandá, para sala de jantar; na rua Senador Dantas, 5. (A 16767)

PIANOLLA DUO-ART
Vende-se uma, de 88 notas, perfeita; na rua Senador Dantas, 5. (A 16767)

TRILHOS
MATERIAL
DECAUVILLE
Sempre grande stock com RICHARD MEYER
Rua da Candelaria n. 62.
(13895)

"915 Homœopatha"
EM TABLETTES
Medicamento approvado pelo Departamento Nacional de Saude Publica do Rio de Janeiro, empregado com efficacia contra as impurezas em todas as suas manifestações, taes como: rheumatismo, feridas, manchas da pelle, eczemas, empigens, espinhas, herpes, escrophulas, darthros, bubões, erysipelas, tumores, etc. Não tem dieta. Tubo: 3$000. Pedidos a Casa Huber, 7 de Setembro, 6; ou Granado & Cia., 1º Março, 14. (8821)

2º ANDAR
Esplendido para escriptorio. Ourives n. 35, canto com Buenos Aires. Tratar no 1º andar das 9 ás 12 e de 1 ás 4 horas. (9123)

APROVEITEM OS SEUS RECURSOS

DE

PRINCIPIO DE MEZ

comprando toda a especie de

ARTIGOS DE VESTUARIO

PARA

Senhoras, Homens e Crianças

com as

Fortissimas Baixas de Preços

concedidas pelo

PARC ROYAL

PREVENIMOS os nossos freguezes do interior de que as GRANDES REBAIXAS DE PREÇOS se estendem ás nossas filiaes de BELLO HORIZONTE e JUIZ DE FORA.

(8581)

SITIO — MENDES

Vende-se um com 8 a'queires, boa casa, luz electrica e tudo o preciso; para mais amplas informações, rua do Mattoso, 79, com o proprietario. (A 17196)

VICTROLA "VICTOR"

Vende-se uma electrica n. 16; ver e tratar á rua Visconde Silva n. 161, Largo dos Leões, das 9 ás 12 horas. (A 15720)

ATELIER MME. ROSA ETTINGER

Avisamos as nossas distinctas freguezas e amaveis amigas que a excontra mestra do atelier de costuras de Mme. Tellcs, offerece seu serviço de fino gosto e executa por qualquer figurino a preços convidativos. Trabalho garantido. Agradece antecipadamente a vossa gentil visita. Avenida Gomes Freire, n. 107, loja. (A 16558)

CASA CONFORTAVEL COPACABANA

Aluga-se por 1:200$000 mensaes, grande casa moderna, com todo conforto, excellente apparencia, á rua Ipanema, 49. Trata-se á Avenida Rio Branco n. 48. (A 17105)

LANCA LAMBDA

Vende-se de particular com capota e pneus novos, pintura Duco, motor em perfeito estado, Telephone Norte 1871, das 3 ás 4 horas, com José Couto. (A 17101)

CASA — SANTA THEREZA

Aluga-se a casa da rua Mauá n. 16, propria para familia de tratamento; com grande jardim e bondes á porta (Plano e Paula Mattos), podendo ser vista das 12 ás 16 horas todos os dias. (A 16684)

CASEMIRA INGLEZA

Para liquidar, diversos padrões, 30$000 o metro. Temos pouco. RUA DE S. PEDRO n. 91, loja. (A 16.666)

IPANEMA

Aluga-se uma esplendida casa, completamente nova, com 4 quartos, quartos para creados, hall, despensa, cozinha, cópa, banheiro, etc. Faz-se contrato. Rua 20 de Novembro n. 27. As chaves na mesma rua n. 55. Tratar á rua Visconde de Inhauma 78, com Motta. (A. 16568)

TRABALHO A' NOITE

Pessôa com habilitações para qualquer emprego e dando optimas referencias, dispõe de tempo para trabalhar das 18 ás 22 horas. Cartas a Oswaldo Senna, caixa postal 2688. (A 17193)

Predio — Negocio urgente

Vende-se um no principio da rua José Bonifacio: tres quartos, duas salas, jardim e quintal. Trata-se á rua Francisco Bicalho n. 252, na pharmacia Globo — MANGUE. (A 17312)

LARANJEIRAS

Aluga-se um quarto e sala de jantar, a casal distincto, casa em centro de jardim e bom tratamento, n. 328. Telephone Beira Mar 1371. (A 17317)

HUDSON

Vende-se um, sport, ultimo typo, com capas, licença e seguro. — Tem apenas um mez de uso. Ver e tratar com João Daré, á rua das Marrecas, 19. Telephone Central 1232. (A 17336)

VENDEUSE

Senhora portugueza, recentemente chegada da Europa, de fina educação e illustrada, deseja collocação em casa de modas ou chapéos. Dirigir cartas ao escriptorio desta folha com as iniciaes A. F. A. (A 17319)

TACOS USADOS

Compra-se martellos de couro (tacos) usados; offerta á rua Coronel Farias n. 3 — Fabrica Esperança — S. Gonçalo — Nictheroy. (A 17282)

CABELLOS — BELLEZA ETERNA

Com o uso do preparado scientifico HENNELINE, os seus cabellos conservam sempre a cor natural. Tinge em todas as cores — preto, castanho escuro, natural, claro, bronzeado, louro, dourado, avermelhado. Applicação rapida e facil. Não mancha a pelle. Caixa 20$000. Pedidos á TRAVESSA DO COMMERCIO 13 1º — Araujo Lima Caixa Postal 1604. — Rio de Janeiro. (A 17322)

ESCARRADEIRA HYGÉA

OS REGULAMENTOS DE SAUDE PUBLICA EXIGEM ESCARRADEIRAS DESTE SYSTHEMA

J. GOULART MACHADO & Cia. LTDA - Rio

(9081)

PORCELLANAS FINAS

PARA MESA.

Vende-se urgente grandes saldos de amostras. Vendas só até fim desta semana, das 8 ás 10 e 4 ás 7 horas. — Rua do Rosario, 28, 2º andar. (A.17280|81

"Cithara Ideal"

Instrumento original que qualquer pessoa executa sem saber musica!

Com esta cithara original até uma creança de seis annos póde executar bellissimos trechos de operas, operetas valsas, tangos, fados, etc., com uma só explicação ou sejam dez minutos de exercicios.

Cada cithara acompanhada de instrucções clarissimas, dez musicas differentes, chave, palhetas e cordas de sobresalentes, custa apenas 35$000; pelo Correio mais 3$000 para porte e embalagem. Musicas separadamente 5$000 cada collecção de 10. Peçam hoje mesmo o nosso catalogo e prospectos descriptivos. Precisamos de agentes idoneos no interior. Pedidos a Cunha Graça & Cia. Rua do Ouvidor, 133 — RIO DE JANEIRO. (17101)

ESCRIPTORIOS

Alugam-se á rua da Assembléa numero 16, primeiro andar. (A 16624)

PIANO — COMPRA-SE

Urgente, para particular, ainda que precise alguns reparos. Phone 241 Villa. (A 16691)

CONDE DE BOMFIM

Terreno á rua Almirante Cockrane

Junto e antes do predio n. 255, medindo 30,20 de frente, em curva; 24,01 nos fundos; 52,00 por um lado e 45,00 por outro. Trata-se com PALLADIO, rua de S. José n. 37, loja. (A 15963)

LANCIA

Vende-se uma typo Lambda, com um mez de uso, capas, licença e demais pertences. Ver e tratar com João Daré, á rua das Marrecas n. 19. Telephone Central 1232. (A 17335)

SALDO DE CASEMIRAS

Em côrtes para ternos, de pura lã, liquida a Camisaria Chile, pela metade do custo, á rua Rodrigo Silva, 15. (A 16788)

CASA NOVA

Aluga-se por contrato a da rua Piratiny n. 110, Conde de Bomfim, com tres quartos e todos os requisitos para familia de tratamento. Trata-se á rua S. Francisco Xavier n. 26. (A 16745)

KODAK

A opportunidade é uma admiravel caracteristica da Kodak. No lar, no parque, nas viagens ella está sempre prompta para tomar num momento a vista desejada. Leva-se com a mesma facilidade que um livro de notas e seu funccionamento não requer conhecimento technico algum.

Aonde quer que vá, leve uma Kodak.

Peçam-na aos commerciantes do ramo.

KODAK BRASILEIRA, LTD.
RUA SÃO PEDRO, 208, RIO DE JANEIRO

Se não é Eastman, não é Kodak

ROCKFELLINA

NOME DEPOSITADO

PEQUENAS PEROLAS PURGO-VERMICIDAS

Sem dieta é de effeito seguro contra vermes intestinaes

DROGARIA

Ribeiro, Menezes & Co. — Rua Uruguayana, 91 — RIO

(817)

JUVENTUDE ALEXANDRE

DÁ VIGOR E MOCIDADE AOS CABELLOS

Restitue a côr primitiva aos cabellos brancos

Extingue a caspa. Combate a calvicie. De agradavel perfume.

Producto com 30 annos de invejavel existencia, premiado e licenciado

Seu uso é sempre util. Cuidado com as imitações nocivas.

Pelo Correio, 5$000 — Deposito: CASA ALEXANDRE — Ouvidor, 148 - Rio

Peça e exija: JUVENTUDE ALEXANDRE

(2783)

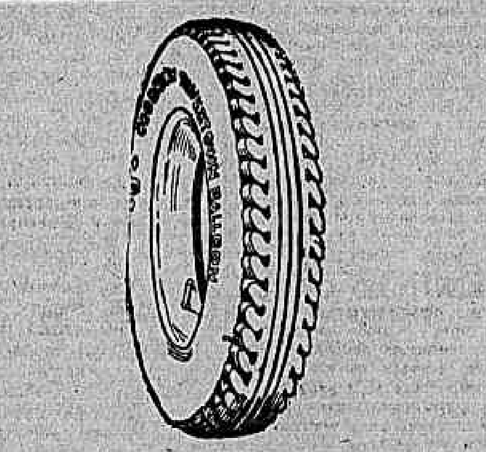

SEMPRE...

e em qualquer occasião os pneumaticos "BALÃO GOODRICH SILVERTOWN", vos prestarão um serviço perfeito.

Estes pneus são conhecidos em todo o mundo pela sua durabilidade e belleza.

Pedi sempre:

BALÃO GOODRICH SILVERTOWN

Cia. Commercial e Maritima

Rio de Janeiro — São Paulo

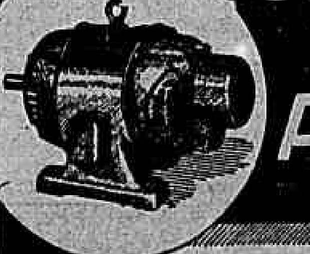

MOTORES

ASEA

de qualidade superior, fabricados na Suecia pela

CIA. ALLMÄNNA-SVENSKA DE ELECTRICIDADE.

UNICOS REPRESENTANTES:

HAUPT & Co

SÃO PAULO — HPT — PORTO ALEGRE

RIO DE JANEIRO

(9137)

MOBILIA DE LAQUE'

Vende-se uma Luiz XVI, com 12 peças, mignon, para sala de visitas; na rua Senador Dantas. (A 16787)

PENSÃO HARDING

22, Marquez de Abrantes; excellentes quartos para familias e cavalheiros, a preços muito convenientes. (...3)

ACTOS FUNEBRES

Lauro Müller

✝ A viuva, os filhos, genro, noras, irmãos e sobrinhos do general LAURO MULLER, penhorados agradecem a todos aquelles que acompanharam os seus restos mortaes e convidam os seus parentes e amigos a assistirem á missa de setimo dia que pelo descanso eterno de sua alma, farão celebrar no altar-mór da egreja da Candelaria, ás 10 1/2 horas, amanhã, sexta-feira, 6 do corrente. (A 16757)

Braz Antonio Messina

(2º ANNIVERSARIO)

✝ Cezinio Miguel Messina, esposa e filhos, Maria Risso Messina e filhos, convidam a todos os seus parentes e pessoas de sua amizade a assistirem á missa que por alma de seu idolatrado pae, sogro, avô, esposo e pae BRAZ ANTONIO MESSINA, mandam rezar amanhã, sexta-feira, 6 do corrente, ás 9 horas, na egreja da rua Berquó, em Piedade, antecipando a todos o seu profundo agradecimento por este acto de caridade christã. (A 16742)

Zeferina Maria da Conceição

✝ Felicia Costa Pereira e Alipio Ceslau Pereira (ausentes), Amelia Costa Cabral e filhos, Noemia Ribeiro Faria e filho, Zilia Ribeiro Costa, José Alberto Costa e filhos, agradecem a todas as pessoas que os acompanharam no duro golpe que vêm de soffrer com o fallecimento de sua extremada mãe, sogra e avó ZEFERINA MARIA DA CONCEIÇÃO, e de novo as convidam a assistir á missa de setimo dia que para eterno repouso de sua alma fazem celebrar amanhã, sexta-feira, 6 do corrente, na egreja de S. Francisco de Paula, no altar de Nossa Senhora das Dôres, ás 10 horas, pelo que se confessam mais uma vez summamente agradecidos. (A 16782)

Agradecimento

José Alberto Costa, senhora e filhos, na impossibilidade de agradecer pessoalmente ou por outro meio qualquer aos seus bons amigos e visinhos que os acompanharam com tanta dedicação durante a enfermidade de sua pranteada sogra, mãe e avó, sra. ZEFERINA MARIA DA CONCEIÇÃO, vêm fazel-o por este meio, hypothecando a todos sua sincera gratidão e offerecem seus limitados prestimos á rua Grajahú, 111, Rio, 4 de agosto de 1926. (A 16783)

Anna Manso Sayão

(FALLECIDA EM VASSOURAS)

✝ Por alma da querida e saudosa extincta, sua familia manda rezar a missa de setimo dia na egreja do Carmo, á rua Primeiro de Março, hoje, quinta-feira, 5 do corrente, ás 9 horas da manhã. (A 17209)

Coronel Miguel José Vaccani e Adelaide de Carvalho Vaccani

✝ Rodolpho Vaccani, senhora e filhas, Heitor Vaccani, Ruy Vaccani, senhora e filhos, Edmundo Vaccani, Olga Vaccani, Theodoro Levy, senhora e filhas, Raphael Paixão, senhora e filha, viuva José Ferreira da Paixão e filhos, viuva Candido Valle de Almeida e filhos, viuva Xavier Cony e filhos, Oscar Peixoto e filhos convidam a todos os seus parentes e amigos a assistirem á missa que pelo repouso de seus queridos e saudosos paes, sogros, avós, irmão, tios e cunhados coronel MIGUEL JOSE' VACCANI e ADELAIDE DE CARVALHO VACCANI, fazem celebrar no altar-mór da matriz de S. José, hoje, quinta-feira, 5 do corrente, ás 10 horas da manhã, agradecendo desde já a todos que comparecerem a este acto de religião. (A 16678)

Balsamo Apparecida

Internamente para TOSSE, BRONCHITE e ASTHMA. Externamente para côrtes e dôres.

Pedidos, Pharmacia Torres, Rua dos Invalidos, 46 (A 1724.)

FLORICULTURA BARBACENA

Corôas e Palmas de flôres naturaes por preços modicos. Assembléa, 113. T. 1837. C. (6155)

Corôas de Biscuit

COMPREM SO' "BISCUIT"

São as mais distinctas, mais duraveis as preferidas pelas pessoas de bom gosto. Para todos os preços. Unica fabrica. Phone C. 803. ALVES FREIXO & COMP. Passeio, 62. (6355)

MODAS

COSTUMES, VESTIDOS, para passeios e theatros. Executa-se com perfeição.

Ex-alfaiate das Fazendas Pretas, Vicente Perrotta, rua da Assembléa n. 72, T. 3179, C. (A. 17049)

UNGUENTO PLUS ULTRA

extermina Radical a LEPRA e Sarna dos ANIMAES

Vende-se nas drogarias: Pacheco, Granado, Huber, Baptista. Casas de sementes e flores: 7 de Setembro 3 e 151. Gonçalves Dias 38, Republica do Perú 113 e Casa Anael. Pedidos: V. 5034. (A 16741)

DOENÇAS DO FIGADO

Raios X — Diagnostico do calculo (pedras) e areias na vesicula biliar e canaes do figado, com os mais recentes methodos americanos. Photographias em série.

Dr. von Doellinger da Graça d'Academia de Medicina, Director do serviço de Raios X na Beneficencia Portugueza. Rodrigo Silva n. 5 — de 3 ás 6 horas. (A 16675)

"V. BELLO"

ALFAIATE PARA SENHORAS — ASSEMBLÉA N. 21. — C. 5190 — ACCEITA-SE O TECIDO. (A. 15019)

A VIDA COMMERCIAL

CAMBIO

Hontem, este mercado foi aberto em condições de firmeza, com o Banco do Brasil sacando a 7 11|16 d. e os outros a 7 21|32 d.

O papel particular era cotado a 7 23|32 e 7 47|64 d.

Momentos depois, o mercado accusou maior firmeza, passando os bancos estrangeiros a fornecer cambiaes a 7 43|64 e 7 11|16 d. e a comprar a 7 3|4 d.

No reinicio dos trabalhos, encontrámos o mercado em boas condições de estabilidade, com o bancario cotado a 7 11|16 d. e o particular a 7 3|4 d.

O Banco do Brasil para o serviço de cobranças divulgou a taxa de 7 23|32 d.

O mercado á tarde, enfraqueceu, sacando os bancos estrangeiros a 7 21|32 e 7 11|16 d. e comprar a 7 47|64 d.

O mercado fechou indeciso, com o Banco do Brasil operando a 90 dias de vista sobre Londres a 7 11|16 e 7 23|32 d. e os demais a 7 21|32 d.

As letras de cobertura achavam collocação a 7 23|32 d.

CABO

Londres	7 17|32 a 7 9|16
Nova York	8$470 a 8$490
Belgica	$188 a $189
Italia	$288 a $289
Paris	$222 a $223
Suissa	1$270 a 1$280
Buenos Aires (papel)	3$660 a 3$690
Noruega	1$440 a 1$450
Hespanha	1$200 a 1$205
Hollanda	3$420 a 3$450
Allemanha	1$990 a 2$010
Montevidéo	8$470 a 8$480
Dinamarca	1$760
Tcheco-Slovaquia	$251

CURSO OFFICIAL DO CAMBIO

[illegible]

TABELLA DOS BANCOS

[illegible]

MERCADO DE CAMBIO DE SANTOS

SANTOS, 4.

Hora	Estado do mercado	Bancos sacam	Bancos compram	Bancos compram sobre N. York	Letras Offerecidas
10.00 a.m.	Estavel	7 21|32	7 3|4	6$370	Não ha.
10.25 a.m.	Apenas	7 21|32	7 3|4	6$370	Não ha.
1.25 p.m.	Firme	7 11|16	7 3|4	6$370	Não ha.
3.45 p.m.	Estavel	7 11|16	7 47|64	6$380	Não ha.

CAMBIOS ESTRANGEIROS

LONDRES, 4.

Abertura:

	Hoje	Anterior
LONDRES s/N. York, á vista por £	$ 4.86.25	$ 4.86.25
" s/Genova, á vista por £	L. 145.00	L. 149.50
" s/Madrid, á vista por £	P. 31.90	P. 31.65
" s/Paris, á vista por £	F. 175.00	F. 184.00
" s/Lisbôa, á vista por 1$000	d. 2.33/64	d. 2 23/64
" s/Berlim, á vista por £	M. 20.43	M. 20.43
" s/Amsterdam, á vista p. £	Fl. 12.10	Fl. 12.10
" s/Bruxellas, á vista p. £	F. 25.13	F. 25.13

LONDRES, 4. Fechamento: [illegible]

NOVA YORK, 4. Abertura: [illegible]

BUENOS AIRES, 4. Abertura: [illegible]

TELEGRAMMA FINANCIAL

LONDRES, 3.

Fechamento: [illegible]

STOCK EXHANGE DE LONDRES

LONDRES, 3. Fechamento:

TITULOS BRASILEIROS FEDERAES; ESTADUAES; TITULOS DIVERSOS; TITULOS ESTRANGEIROS: [not fully legible at this scan resolution]

MOVIMENTO DO CAFE' A TERMO DURANTE O MEZ DE JULHO DE 1926

Estatistica organizada pelo "Correio da Manhã"

DIAS	VENDAS 1ª Bolsa	VENDAS 2ª Bolsa	JULHO 1ª Bolsa	JULHO 2ª Bolsa	AGOSTO 1ª Bolsa	AGOSTO 2ª Bolsa	SETEMBRO 1ª Bolsa	SETEMBRO 2ª Bolsa	OUTUBRO 1ª Bolsa	OUTUBRO 2ª Bolsa	NOVEMBRO 1ª Bolsa	NOVEMBRO 2ª Bolsa	DEZEMBRO 1ª Bolsa	DEZEMBRO 2ª Bolsa	JANEIRO 1ª Bolsa	JANEIRO 2ª Bolsa	POSIÇÃO 1ª Bolsa	POSIÇÃO 2ª Bolsa
1	—	—	—	—	—	—	—	—	—	—	—	—	—	—	—	—	—	—
2	12.000	10.000	23$500	23$800	23$000	23$400	22$750	22$800	22$625	22$875	22$575	22$700	22$100	22$525	—	—	Estavel	Firme
3	1.000	—	23$700	—	23$225	—	22$800	—	22$700	—	22$500	—	22$200	—	—	—	Calma	—
4	—	—	—	—	—	—	—	—	—	—	—	—	—	—	—	—	—	—
5	1.000	1.000	23$800	23$800	23$200	23$300	22$900	23$100	22$700	22$800	22$525	22$725	Núo.	22$500	—	—	Calma	Calma
6	2.000	15.000	23$700	23$975	23$225	23$500	22$925	23$150	22$700	23$025	22$600	22$950	22$250	22$450	—	—	Calma	Estavel
7	3.000	—	23$950	23$975	23$400	23$400	23$100	23$200	22$850	22$900	22$750	22$950	22$600	22$800	—	—	Calma	Sustentada
8	8.000	2.000	24$075	23$900	23$775	23$650	23$500	23$400	23$225	23$000	23$000	23$000	22$900	22$700	—	—	Sustentada	Calma
9	6.000	1.000	23$900	24$100	23$600	23$650	23$300	23$400	23$000	23$100	22$900	23$000	22$800	22$800	—	—	Calma	Estavel
10	8.000	—	24$100	—	23$800	—	23$500	—	23$250	—	23$200	—	22$950	—	—	—	Estavel	—
11	—	—	—	—	—	—	—	—	—	—	—	—	—	—	—	—	—	—
12	6.000	1.000	24$325	23$800	23$675	23$400	23$350	23$100	22$950	22$800	22$975	22$650	23$000	22$700	—	—	Calma	Frouxa
13	4.000	—	23$900	24$025	23$300	23$500	23$000	23$000	22$700	23$000	22$300	22$950	22$500	22$800	—	—	Calma	Estavel
14	—	—	—	—	—	—	—	—	—	—	—	—	—	—	—	—	—	—
15	9.000	7.000	24$050	24$150	23$600	23$850	23$300	23$400	23$000	23$200	22$975	23$150	22$600	22$800	—	—	Estavel	Firme
16	2.000	4.000	23$900	24$075	23$700	23$650	23$300	23$300	23$000	23$000	22$950	22$900	22$725	22$825	—	—	Calma	Estavel
17	—	—	24$700	—	23$775	—	23$450	—	23$275	—	23$100	—	22$875	—	—	—	Paralysada	—
18	—	—	—	—	—	—	—	—	—	—	—	—	—	—	—	—	—	—
19	2.000	10.000	24$300	24$550	24$250	24$400	23$800	24$100	23$450	23$850	23$325	23$800	23$200	23$700	—	—	Firme	Firme
20	15.000	4.000	24$375	24$000	24$100	24$100	23$875	23$900	23$350	23$525	23$200	23$400	23$100	23$300	—	—	Calma	Estavel
21	9.000	4.000	24$150	24$100	24$000	24$000	23$875	23$900	23$700	23$700	23$575	23$400	23$400	23$150	—	—	Estavel	Calma
22	10.000	—	23$600	23$900	23$750	23$800	23$500	23$650	23$325	23$350	23$000	23$000	22$750	22$900	—	—	Frouxa	Calma
23	1.000	6.000	23$900	24$000	23$800	23$900	23$600	23$600	23$500	23$500	23$225	23$250	23$300	23$000	—	—	Estavel	Estavel
24	2.000	—	24$275	—	24$175	—	23$900	—	23$700	—	23$550	—	23$400	—	—	—	Firme	—
25	—	—	—	—	—	—	—	—	—	—	—	—	—	—	—	—	—	—
26	1.000	4.000	24$300	24$400	24$150	24$200	23$900	24$000	23$775	23$900	23$575	23$750	23$550	23$650	—	—	Sustentada	Firme
27	7.000	2.000	24$300	24$300	23$950	23$900	23$800	23$630	23$800	23$575	23$500	23$275	23$350	23$350	—	—	Calma	Calma
28	5.000	—	24$100	24$175	23$850	23$825	23$575	23$400	23$525	23$300	23$375	23$150	23$250	23$100	—	—	Calma	Fraca
29	1.000	4.000	N/c.	Núc.	23$750	23$900	23$500	23$600	23$350	23$100	23$200	23$300	23$100	23$200	—	—	Estavel	Estavel
30	2.000	—	N/c.	N/c.	23$975	23$875	23$700	23$525	23$500	23$425	23$350	23$300	23$275	23$200	23$000	23$025	Sustentada	Calma
31	1.000	—	N/c.	N/c.	23$700	—	23$375	—	23$175	—	23$000	—	23$000	—	22$500	—	Frouxa	—
Total	118.000	75.000	—	—	—	—	—	—	—	—	—	—	—	—	—	—	—	—

CAFÉ

(Rio)

Pauta — 2$130

Entradas em 3:

	Saccas
E. F. Leopoldina	9.151
Maritima	2.241
Alfredo Maia	142
Cabotagem	—
Total	11.534
Idem o anno passado	15.521
Desde 1º	33.530
Média	11.177
Desde 1º de julho	419.247
Média	12.330
Idem o anno passado	369.602

Embarques em 3:

E. Unidos	1..50
Europa	4.963
Rio da Prata	3.133
Cabo	—
Pacifico	2.085
Cabotagem	945
Total	12.876
Idem o anno passado	15.458
Desde 1º	21.908
Desde 1º de julho	37".052
Idem o anno passado	313.264
Existencia em 4	241.076
Idem o ano passado	133.746

Imposto mineiro — valor do 1$000 ouro, de 2 a 8 do corrente mez, 3$590.

Hontem, no inicio dos trabalhos, encontrámos este mercado em condições de firmeza e com boa procura, tendo sido apuradas, nas primeiras horas, vendas de 8.921 saccas, na base de 35$ por arroba, pelo typo 7.

A' tarde foram registrados negocios de mais 2.395 saccas, no mesmo preço, fechando o mercado inalterado.

COTAÇÕES

Typo 3	38$200
Typo 4	37$400
Typo 5	36$600
Typo 6	35$800
Typo 7	35$000
Typo 8	34$200

MOVIMENTO DO CAFE' A TERMO

PRIMEIRA BOLSA

Por 10 kilos	V.	C.	Da cot. anterior
Agosto	23$000	23$850+	$130
Setembro	23$800	23$525+	$175
Outubro	23$500	23$325+	$100
Novembro	23$175	23$150+	$050
Dezembro	23$000	22$800—	$100
Janeiro	22$800	22$550+	$025

Vendas: 2.000 saccas.

Posição: sustentada.

SEGUNDA BOLSA

Por 10 kilos	V.	C.	Da cot. anterior
Agosto	23$900	23$750—	$100
Setembro	23$700	23$400—	$125
Outubro	23$325	23$300—	$025
Novembro	23$100	23$050—	$100
Dezembro	23$100	22$875+	$075
Janeiro	22$800	22$500—	$050

Vendas: 10.000 saccas.

Posição: estavel.

NOVA YORK, 4.

Abertura:

	Hoje	Fechamento anterior
Café para entrega em setembro	17.77	17.66
Café para entrega em dezembro	16.73	16.65
Café para entrega em março	15.98	15.96
Café para entrega em maio	15.60	15.55

Mercado estavel.

Desde o fechamento anterior alta de 5 a 15 pontos.

NOVA YORK, 4.

Fechamento:

	Hoje	Fechamento anterior
Café para entrega em setembro	17.79	17.66
Café para entrega em dezembro	16.75	16.65
Café para entrega em março	16.06	15.96
Café para entrega em maio	15.66	15.55
Vendas do dia	15.000	20.000

Mercado estavel.

Desde o fechamento anterior alta de 10 a 13 pontos.

HAVRE, 3.

Fechamento:

	Hoje	Anterior
Café para entrega em setembro	910 ½	933
Café para entrega em dezembro	904	932
Café para entrega em março	891 ½	919
Café para entrega em maio	885	917
Vendas	8.000	7.000

Mercado estavel

Baixa de 22 1|2 a 32 francos desde o fechamento anterior.

HAVRE, 4.

Abertura:

	Hoje	Fechamento anterior
Café para entrega em setembro	857 ½	910 ½
Café para entrega em dezembro	836 ½	904
Café para entrega em março	833	891 ½
Café para entrega em maio	832	885
Vendas	4.000	8.000

Mercado: accessivel.

Baixa de 53 a 67 francos desde o fechamento anterior.

LONDRES, 3.

Fechamento:

Mezes	Hoje	Anterior
Setembro	91|6	92|—
Dezembro	89|—	89|—
Março	85|9	88|—
Maio	86|6	87|—

Mercado penas estavel.

Baixa parcial de 3 a 6 d.

SANTOS, 4.

Fechamento

Mercado: hoje, calmo; anterior, calmo

N. 4, disponivel, por 10 kilos: hoje, 24$300; anterior, 24$300.

N. 7, disponivel, por 10 kilos: hoje, 22$300; anterior, 22$300.

Entradas ate as 3 horas: hoje, 36.794 saccas; anterior, 27.007 saccas.

Existencia: hoje, 1.158.539 saccas; anterior, 1.133.745 saccas.

Saidas para a Europa, 2.000 saccas.

SANTOS, 4.

Fechamento:

	Hoje	Anterior
Café typo 4 para entrega em agosto	24$950	24$400
Café typo 4 para entrega em setembro	24$000	23$725
Café typo 4 para entrega em outubro	23$400	23$100
Vendas do dia	19.000	9.000
Estado do mercado	Firme	Calmo

S. PAULO, 4.

Entradas de café:

Em Jundiahy, pela Estrada Paulista: hoje, 21.000 saccas; dia anterior, 19.000 saccas; mesmo dia no anno passado, 13.000 saccas.

Em S. Paulo, pela Estrada Sorocabana, etc.: hoje, 7.000 saccas; dia anterior, 7.000 saccas; mesmo dia no anno passado, 21.000 saccas.

Total: hoje, 28.000 saccas; dia anterior, 26.000 saccas; mesmo dia no anno passado, 34.000 saccas.

JUNDIAHY, 4.

Meio-dia até 5 p. m.:

Café recebido pela Estrada Paulista com destino a S. Paulo: hoje, nada; dia anterior, nada; mesmo dia no anno passado, nada.

Café recebido pela Estrada Paulista com destino a Santos: hoje, 17.000 saccas; dia anterior, 16.000 saccas; mesmo dia no anno passado, 21.000 saccas.

Total: hoje, 17.000 saccas; dia anterior, 16.000 saccas; mesmo dia no anno passado, 21.000 saccas.

EMBARQUES DE CAFE'

Em 4 de agosto de 1926:

	Saccas
Para Nova York:	
Oscar Marques Rotundo & C.	250
Para Valparaiso:	
Alfredo Sinner & C.	175
Mc. Kinlay & C.	1.150
Norton Megaw & C.	50
Hard Rand & C.	216
Para Trieste:	
Ornstein & C.	385
Castro Silva & C.	875
Comp. Santista	375
Mc. Kinlay & C.	375
E. G. Fontes & C.	1.375
Hard Rand & C.	875
Sion & C.	125
Tude Irmão & C.	250
Oscar Marques Rotundo & C.	500
Lage Irmãos	125
Alfredo Sinner & C.	300
Vivacqua Irmãos & C.	600
Para Buenos Aires:	
E. G. Fontes & C.	.000
Para portos do sul:	
Tude Irmão & C.	150
Serafim Fernandes & C.	30
Para portos do norte:	
Castro Silva & C.	30
Para Noruega:	
Ornstein & C.	1.997
Total	11.207
Desde 1º	33.115
Desde 1º de julho	378.052
Destinos:	
Para os Estados Unidos	250
Para a Europa	8.156
Para o Pacifico	1.591
Por cabotagem	210
Total	11.207

Rocha Faria & C.

Codigos: Borges, Ribeiros, etc.

End. tel.: ROCHAFARIA

Commissarios de café

Avenida Rio Branco, 9, 3º andar

Salas 228 e 230

Arm.: Camerino, 68

Caixa postal, 710

Adeantam sobre conhecimentos, sendo a commissão apenas de 700 réis por sacco.

FILIAL — Santos: Rua Santo Antonio n. 62

MATRIZ — RIO

Preços por 15 kilos, no Rio:

Typo 3	38$600
Typo 4	37$800
Typo 5	37$000
Typo 6	36$200
Typo 7	35$400
Typo 8	34$600

Informações: mercado CALMO.

(6106)

Barboza Albuquerque & Comp.

Successores de JOSE' JOAQUIM DE OLIVEIRA BARBOZA

Casa fundada em 1864

Endereço telegraphico — OLIBARBOZA

Rua do Rosario n. 101.

Caixa postal n. 632 — Rio de Janeiro

Cotações por 15 kilos:

	Americana	Cbr
Typo 2	39$220	40$037
Typo 3	38$403	39$220
Typo 4	37$637	38$403
Typo 5	36$820	37$637
Typo 6	36$003	36$820
Typo 7	35$237	36$003
Typo 8	34$419	35$237

Informações: mercado CALMO.

Recebemos cafés na fórma de Armazens Geraes, e adeantamos sobre conhecimentos.

Cafés mal seccos e desmerecidos, muito depreciados.

Sabino De Robertis, encarregado.

AMANHÃ AMANHÃ

200:000$000

Jogam 14 mil bilhetes

Por 50$000

75 o|o em premios

Loteria de Sao Paulo

Vende-se em toda parte

CASA RIO GRANDE

Agencia Geral de Loterias

Rua da Assembléa, 74

Rio de Janeiro

(4597)

ASSUCAR

(Rio)

Hontem o mercado deste producto funccionou frouxo, sem procura e com os preços em attitude de baixa.

Registraram-se pequenas entradas e saidas.

MOVIMENTO DO MERCADO

	Saccas
Stock anterior	141.078
Entradas:	
De Campos	4.108
De Sergipe	—
Da Parahyba	—
De Maceió	500
De Natal	—
De Pernambuco	—
Total	4.608
Desde 1º	9.188
Saídas	2.659
Desde 1º	4.485
Stock hontem á tarde	144.853

COTAÇÕES

Por 60 kilos	
Crystaes	54$000 a 56$000
Demeraras	Não ha
Mascavinhos c.f.	44$000 a 46$000
Segundos jactos	Não ha
Terceiros jactos	Não ha
Mascavos c.f.	26$000 a 29$000
Terceiras sortes	—

MOVIMENTO DO ASSUCAR A TERMO

PRIMEIRA BOLSA

Por 60 kilos	V.	C.	Da cot. anterior
Agosto	52$000	52$500—	$100
Setembro	47$800	47$400—	$100
Outubro	44$000	43$300—	$400
Novembro	43$000	42$600	
Dezembro	42$800	42$000—	$500
Janeiro	43$000	41$500—	$500

Vendas: 2.000 saccas.

Posição: calma.

SEGUNDA BOLSA

Por 60 kilos	V.	C.	Da cot. anterior
Agosto	50$800	50$000—	1$500
Setembro	47$000	46$300—	1$100
Outubro	44$000	43$000—	$500
Novembro	42$500	42$000—	$600
Dezembro	42$500	42$000	
Janeiro	43$000	41$500	

Vendas: não houve.

Posição: frouxa.

LONDRES, 3.

Fechamento:

	Hoje	Fechamento anterior
Assucar para entrega em agosto	13|4½	13|6
Assucar para entrega em outubro	13|10½	14|—
Assucar para entrega em dezembro	14|3	14|4½
Assucar para entrega em março	14|9	14|10½
Assucar do Brasil com 96 % de base para embarques futuro	Nominal	Nominal

Mercado estavel.

Baixa de 1 1|2 d. desde o fechamento anterior.

NOVA YORK, 3.

Fechamento:

	Hoje	Anterior
Assucar para entrega em setembro	2.42	2.41
Assucar para entrega em dezembro	2.58	2.57
Assucar para entrega em março	2.66	2.64
Assucar para entrega em maio	2.74	2.73

Mercado estavel.

Desde o fechamento anterior alta de 1 a 2 pontos.

NOVA YORK, 4.

Abertura:

	Hoje	Fechamento anterior
Assucar para entrega em setembro	2.43	2.42
Assucar para entrega em dezembro	2.58	2.58
Assucar para entrega em março	2.67	2.66
Assucar para entrega em maio	2.75	2.74

Desde o fechamento anterior alta parcial de 1 ponto.

PERNAMBUCO, 4.

Mercado: hoje, estavel; anterior, estavel.

Usina de primeira, hoje, n|cotado; anterior, n|cotado.

Usina de segunda: hoje, n|cotado; anterior, n|cotado.

Crystaes: hoje, n|cotado; anterior, n|cotado.

Demeraras: hoje, n|cotado; anterior, n|cotado.

Terceira sorte: hoje, n|cotado; anterior, n|cotado.

Somenos: hoje, n|cotado; anterior, n|cotado.

Brutos seccos: hoje, n|cotado; anterior, n|cotado.

Entradas:

	Hoje	Anterior
Desde hontem, em saccas de 60 kilos	100	Nada
Desde 1 de setembro proximo passado, em saccas de 60 kilos	2.939.800	2.939.700
Stock em saccas de 60 kilos	8.700	8.600

Exportação: não houve.

ALGODÃO

(Rio)

Hontem este mercado funccionou em condições fracas e com os preços em declinio.

Registraram-se grandes entradas e pequenas saidas.

MOVIMENTO DO MERCADO

	Fardos
Stock anterior	12.157
Entradas:	
Do Ceará	144
De Mossoró	373
Do Pará	—
De Natal	123
Da Parahyba	1.123
Total	1.763
Desde 1º	1.763
Saídas	251
Desde 1º	521
Stock hontem á tarde	13.669

COTAÇÕES

Por 10 kilos	
Sertões	31$000 a 32$000
Primeiras sortes	27$000 a 29$000
Mediano	24$000 a 25$000
Paulista	23$000 a 24$000

MOVIMENTO DO ALGODÃO A TERMO

PRIMEIRA BOLSA

Por 10 kilos	V.	C.	Da cot. anterior
Agosto	23$000	21$000	
Setembro	23$500	22$000+	$400
Outubro	24$000	22$500	
Novembro	24$500	23$500+	$500
Dezembro	24$500	23$800+	$800
Janeiro	24$700	24$000	

Vendas: 20.000 kilos.

Posição: estavel.

SEGUNDA BOLSA

Por 10 kilos	V.	C.	Da cot. anterior
Agosto	22$800	21$500+	$500
Setembro	24$000	23$300+	$300
Outubro	23$100	22$700+	$200
Novembro	23$400	22$800—	$700
Dezembro	23$800	23$400—	$400
Janeiro	24$000	23$200—	$800

Vendas: 20.000 kilos.

Posição: calma.

LIVERPOOL, 4

	Hoje	Anterior
Mercado	Estavel	Calmo
Pernambuco, Fair	10.02	10.04
Maceió, Fair	10.02	10.04
American Full-Middling	10.02	10.04
American Futures, para outubro	9.34	9.37
American Futures, para janeiro	9.22	9.25
American Futures, para março	9.28	9.31
American Futures, para maio	9.31	9.34

Disponivel brasileiro baixa de 2 pontos.

Disponivel americano baixa de 2 pontos.

Termo americano baixa de 3 pontos.

LIVERPOOL, 4.

Fechamento:

	Hoje	Fechamento anterior
American Futures, para outubro	9.28	9.37
American Futures, para janeiro	9.17	9.25
American Futures, para março	9.23	9.31
American Futures, para maio	9.26	9.34

Mercado: afrouxou depois da abertura, devido ás noticias de liquidações em Liverpool.

Desde o fechamento anterior baixa de 8 a 9 pontos.

NOVA YORK, 3.

Fechamento:

	Hoje	Anterior
American Middling Uplands	19.15	19.20
American Futures, para outubro	17.68	17.74
American Futures, para janeiro	17.69	17.75
American Futures, para março	17.91	17.96
American Futures, para maio	18.03	18.10

Mercado: afrouxou depois da abertura, mas recuperou novamente. Queixas de prejuizos por insectos parasitas.

Desde o fechamento anterior baixa de 5 a 7 pontos.

NOVA YORK, 4.

Abertura:

	Hoje	Fechamento anterior
American Futures, para outubro	17.65	17.68
American Futures, para janeiro	17.69	17.69
American Futures, para março	17.89	17.91
American Futures, para maio	18.01	18.03

Mercado: commercio de caracter normal. Vendem na Wall Street. Os operadores do sul vendem.

Desde o fechamento anterior baixa parcial de 2 a 3 pontos.

PERNAMBUCO, 4.

	Hoje	Anterior
Mercado	Calmo	Calmo
Preço por 15 ks.:		
Primeira sorte, vendedores	—	—
Primeira sorte, compradores	34$000	34$000
Entradas:		
Desde hontem, em saccas de 80 kilos	100	100
Desde 1º de setembro proximo passado, em saccas de 80 kilos	102.300	102.200

Exportação: não houve.

AO COMMERCIO

Para annuncios, publicações e assignaturas, neste jornal, dirijam-se a

LIMA & CIA. LTDA.

agencia de annuncios e agentes geraes do

"Correio da Manhã"

Largo da Carioca n. 15, 1º andar.

Telephone Central 178

RIO DE JANEIRO

(9065)

Movimento da Bolsa

Hontem a Bolsa de Titulos funccionou animadissima e os negocios effectuados foram desenvolvidos.

As apolices Uniformizadas, as de Diversas Emissões, nominativas, as ao portador e as acções do Banco do Brasil ficaram estaveis; as apolices municipaes, sustentadas; as obrigações do Thesouro, em alta; as Ferro Viarias e as apolices Populares do Estado do Rio, firmes.

VENDAS

Apolices:

Uniformizadas, de 200$000, 4, a.	650$000
Ditas de 500$, 2, 2, a.	650$000
Ditas de 1:000$, 6, a.	697$000
Ditas idem, 2, 6, 20, 9, 50, a.	700$000
Diversas Emissões, de réis 200$, nom., 38, a.	910$000
Ditas de 1:000$, nom., 2, a	678$000
Ditas idem, 3, 2, 8, 15, 12, 30, 35, 132, a.	679$000
Ditas port., 3, 10, a.	620$000
Ditas idem, 7, 2, 10, 14, 17, 4, 15, 1, 45, 4, 1, 50, 53, 80, a.	629$000
Ditas em cautela, 100, 200, 200, 400, a.	623$000
Obrigações do Thesouro, 30, a.	890$000
Ditas Ferro Viarias, da 1ª emissão, 2, 5, 10, 10, 12, 13, 15, 18, 40, 50, 80, 40, 100, a.	815$000
Municipaes de 1906, port., 7, 10, a.	146$000
Ditas de 1914, nom., 2, a	145$000
Ditas de 1920, port., 9, 10, 31, a.	132$000
Ditas idem, 105, a.	133$000
Ditas nom., 394, a.	145$000
Ditas decreto 1.933, port., 12, 23, a.	160$500
Ditas idem, 10, 33, a.	170$000
Ditas decreto 1.535, port., 8, a.	150$000
Ditas decreto 2.097, port., 20, 30, 50, 100, 100, 140, 1.000, a.	144$000
Ditas de Nictheroy, 2ª serie, 50, 80, a.	68$000
E. de Minas Geraes, de 1:000$, nom., 5, 10, a	698$000
Estado do Rio (Popular), 2, 42, a.	98$500
Bancos:	
Portuguez do Brasil, com 50 %, 10, a.	74$000
Brasil, 1, a.	390$000
Idem, 7, a.	392$500
Idem, 2, 3, 5, 50, 10, 50, 90, a.	393$000
Companhias:	
Dias Tavares, 3.500, a.	$500
Loterias N. do Brasil, 450, a.	90$000
Seguros Confiança, 20, a	180$000
Docas de Santos, nom., 5, 28, a.	275$000
Idem, port., 2, 8, 8, a.	290$000
Idem, idem, 3, a.	292$000
Debentures:	
Docas de Santos, 30, a.	174$000
Idem, 4, 33, a.	175$000

VENDA JUDICIAL

Apolices Diversas Emissões de 1:000$, nom., 10, a	678$000

OFFERTAS

Apolices	Vend.	Comp.
Obrigações do Thesouro, 7 %	—	891$000
Ditas Ferro Viarias	816$000	814$000
Ditas 2ª emissão	816$000	814$000
Ditas em cautela	—	—
Uniformizadas, de 1:000$	705$000	700$000
Diversas Emissões, de 1:000$, nom.	679$000	678$000
Ditas port.	629$000	628$000
Ditas em cautela	625$000	622$000
Obras do Porto	640$000	635$000
E. do Rio (Popular)	98$500	98$000
E. do Rio, de 500$, port.	350$000	—
Popular, da Parahyba	83$000	82$000
E. do Rio Grande port.	760$000	—
Ditas nom.	—	780$000
Ditas 8 % (Legalidade)	—	720$000
E. de Minas Geraes	700$000	698$000
Estado do Espirito Santo, 8 %	—	—
Ditas de 6 %	670$000	660$000
Municipaes de 1906, port.	146$000	145$500
Ditas nom.	150$000	—
Ditas de 1917 port.	—	139$000
Ditas de 1920 port.	—	132$000
Ditas nom.	—	—
Ditas de 1914 port.	146$000	140$000
Ditas de £20 port.	—	455$000
Ditas nom.	350$000	—
Ditas decreto 1.535	—	150$000
Ditas decreto 1.933	—	169$500
Ditas decreto 2.097	144$600	143$500
Ditas decreto 1.948	—	145$000
Ditas decreto 1.999	147$000	145$500
Ditas decreto 1.559	146$000	145$000
Ditas decreto 1.622	—	140$000
Ditas de Nictheroy, 1ª serie	69$000	68$000
Ditas da 2ª serie	69$000	68$000
Ditas de Petropolis	150$000	—
Barra do Pirahy	80$000	—
Ditas de Campos, de 200$	190$000	—
Ditas de Bello Horizonte	150$000	—
Bancos:		
Commercio	172$000	170$000
Funccionarios Publicos	49$000	46$000
Portuguez do Brasil, nom.	176$000	174$000
Ditas port.	—	174$000
Idem, com 50 %	80$000	74$000
Mercantil	395$000	390$000
Brasil	394$000	392$000
Nacional Brasileiro	—	250$000
Commercial	201$000	—
Brasileiro Allemão	200$000	—
C. de Seguros		
União dos Proprietarios	280$000	—
Argos Fluminense	1:600$	1:550$
Confiança	200$000	—
Sagres	—	210$000
Internacional de Seguros	—	208$000
Integridade	200$000	—
Anglo Sul Americano	—	130$000
C. de E. de Ferro		
Minas S. Jeronymo	66$000	60$000
J. Botanico, integ.	180$000	175$000
Comp. de Tecidos		
Corcovado	175$000	—
America Fabril	—	180$000
Alliança	170$000	—
Diversas		
Docas de Santos port.	290$000	—
Ditas nom.	280$000	275$000
C. Brahma	—	350$000
Transporte e Carruagens	—	25$000
Hoteis Palace	—	900$000
Mercado Municipal	200$000	190$000
Diamantifera	5$000	2$000
Terras e Colonização	9$000	6$750
Carbonifera Riograndense	50$000	30$000
Docas da Bahia	—	29$000
Loterias N. do Brasil	91$000	89$000
Debentures		
Mercado Municipal	196$000	—
Prog. Industrial	176$000	—
Docas da Bahia	—	65$000
Docas de Santos	176$000	175$000
Hoteis Palace	—	197$000
C. Brahma	—	1:015$
Tecidos Alliança	180$000	—
Bellas Artes	200$000	190$000
Manuf. Fluminense	180$000	—

INFORMAÇÕES DIVERSAS

PAGAMENTOS ANNUNCIADOS

Dividendo:

Companhia Petropolitana.

Dia 9 — Companhia Manufactora Fluminense, 6$000.

Dia 9 — Companhia Loterias Nacionaes do Brasil, 5$000.

Juros:

Dia 5 — Companhia Industrial de Papeis e Cartonagem.

Apolices Municipaes:

Agosto, 5 — Decreto n. 1.623, de 16 de novembro de 1921.

Agosto, 12 — Decreto n. 1.948, de 26 de fevereiro de 1924.

Emissão de 9.100:000$, decreto numero 2.093, de 29 de janeiro de 1925:

Agosto 5 — Apolices de n. 40.001 a 45.000.

Não havendo expediente em qualquer das datas mencionadas, o pagamento realizar-se-á no dia immediato.

Apolices do Estado do Rio de Janeiro

Nominativas — 2, 3, 4, 5, 6, 7, 9 e 10, e depois do dia 19, sempre aos sabbados.

Portador, de 500$ e 1:000$000 — 11, 12, 13, 14, 16, 17, 18 e 19, e depois do dia 19, sempre aos sabbados.

EMPRESTIMO POPULAR

Dias	Numero dos coupons
20	1 a 20.000
23	20.001 a 40.000
24	40.001 a 60.000
25	60.001 a 80.000
26	80.001 a 100.000
27	100.001 a 120.000
30	120.001 a 140.000
31	140.001 a 160.000
Em setembro:	
1	160.001 a 180.000
2	180.001 a 200.000
3	1 a 20.000
6	20.001 a 40.000
8	40.001 a 60.000
9	60.001 a 80.000
10	80.001 a 100.000
13	100.001 a 120.000
14	120.001 a 140.000
15	140.001 a 160.000
16	160.001 a 180.000
17	180.001 a 200.000

VENDAS JUDICIAES

Dia 5 — 14 apolices Uniformizadas de 1:000$, 7 acções do Banco do Brasil e 12 ditas e 4|8 do Banco do Commercio.

Dia 6 — 5 acções da Companhia de Seguros Argos Fluminense.

ASSEMBLÉAS CONVOCADAS

Companhia Brasileira Diamantifera, dia 5, ás 3 horas da tarde.

Companhia Fabrica de Sabonetes Santelmo, dia 9, á 1 hora da tarde.

TRANSFERENCIAS SUSPENSAS

Companhia Ferro Carril do Jardim Botanico, do dia 10 até ao pagamento do dividendo.

Companhia Manufactora Fluminense, até ao dia 9.

CONCORRENCIAS ANNUNCIADAS

Dia 4 — Estrada de Ferro Central do Brasil, para o fornecimento, á 4ª divisão, de seis bombas Bowser Self Measuring Pumps-Oil Storage systems — Pump n. II 94.746, fig. n. 106 — S. F. Bowser, Ind. U. S. A.

Dia 5 — Arsenal de Marinha do Rio de Janeiro, para o fornecimento de varios artigos.

— Para o fornecimento de ferragens e macacos de ferro.

Hoje — Directoria de Fazenda, para o fornecimento de 5 metros de tela de latão n. 70 e 3 manilhas de ferro forjado.

Hoje — Almoxarifado Geral da Prefeitura, para o fornecimento de panno-couro (concorrencia n. 694), artigos diversos (concorrencia numero 695), artigos de cirurgia e drogas (duas concorrencias ns. 697 e 698), moveis (concorrencia n. 699), estrado de madeira (concorrencia n. 700), aros de ferro (concorrencia n. 701), material photographico (concorrencia n. 702).

Dia 6 — Estrada de Ferro Central do Brasil, para o fornecimento de 2 cortinas de aço ondulado á 5ª divisão.

Dia 6 — Directoria de Fazenda, para o fornecimento de diversos artigos.

Dia 7 — Almoxarifado Geral da Prefeitura, para o fornecimento de generos alimenticios (concorrencia numero 703), drogas e cirurgia (duas concorrencias ns. 704 e 706), papelaria (concorrencia n. 705), cera "Asty" (concorrencia n. 707), artigos de armarinho (concorrencia n. 708), geladeiras (concorrencia n. 709).

Dia 7 — Directoria Geral de Obras e Viação, para a construcção de uma muralha á rua Philadelphia (fundos da rua Mauá ns. 87 e 89).

Dia 7 — Escriptorio de Obras do Ministerio da Justiça e Negocios Interiores, para obras no hospital de doenças tropicaes, no Instituto Oswaldo Cruz, em Manguinhos.

Dia 9 — Arsenal de Marinha do Rio de Janeiro, para o fornecimento do grupo n. 1 — electricidade, e do grupo 2 — alvaiade de zinco.

Dia 10 — Directoria de Fazenda, para o fornecimento de diversos artigos.

Dia 10 — Directoria de Obras Publicas, Nictheroy, para a construcção das obras hydraulicas e installações de accessorios mecanicos da barragem do rio S. Pedro, em Gyceró, no municipio de Macahé, para a installação hydro-electrica das cidades de Macahé e Glycerio.

Dia 10 — Estrada de Ferro Central do Brasil, para o fornecimento de diversos artigos á 1ª divisão.

Dia 11 — Directoria Geral de Obras e Viação, para as obras de calçamento a parallelepipedos da rua Barão de Guaratiba.

Dia 1 — Directoria do Serviço de Inspecção e Fomento Agricolas, para o fornecimento de sementes de hortaliças.

Dia 16 — Directoria do Patrimonio Nacional, para construcção das Alfandegas dos Estados de Sergipe e Rio Grande do Norte.

Dia 17 — Escriptorio de Obras, para obras no Abrigo de Menores da rua de S. Christovão.

Dia 18 — Estrada de Ferro Central do Brasil, para o fornecimento, á 5ª divisão, de onze superstructuras de aço Siemens Martin.

Dia 18 — Departamento Nacional de Saude Publica, para a construcção de um pavilhão-enfermaria (194) leitos, do Hospital de Tuberculosos, em Jacarépaguá, e alojamento de serventes, no pavimento terreo, ala esquerda.

Dia 20 — Estrada de Ferro Central do Brasil, para o fornecimento, á 5ª divisão, neste anno, de tres superstructuras de aço Siemens Martin.

Dia 20 — Fiscalização do Porto do Rio de Janeiro, para a construcção de uma ponte em concreto armado na embocadura do canal do Mangue.

Dia 25 — Inspectoria Federal das Estradas, Theophilo Ottoni. Estado de Minas Geraes, para a venda de material usado da E. de Ferro Bahia a Minas.

Dia 28 — Prefeitura de Bello Horizonte, B. Horizonte, Minas Geraes, para o fornecimento publico de gaz.

REUNIÃO DE CREDORES

1ª VARA CIVEL

Fallencia de M. Barros & Leite, dia 6, á 1 1|2 hora da tarde.

Credores de Cortás Annanias & C., dia 9, á 1 1|2 hora da tarde.

2ª VARA

dia 6, á 1 hora da tarde.

Credores de Octaviano & Gonçalves, dia 20, á 1 hora da tarde.

3ª VARA

Credores de Santos & Antunes, dia 9, á 1 hora da tarde.

4ª VARA

Fallencia de Henriques Banqueiro & C., dia 4, ás 2 horas da tarde.

Fallencia de Victor Hugo Vasques & C., dia 5, á 1 hora da tarde.

Fallencia da Companhia Dias Tavares, dia 5, á 1 hora da tarde.

Fallencia de M. Rodrigues Marques, dia 6, 1 hora da tarde.

Fallencia de Michiref & C., dia 6, ás 2 horas da tarde.

5ª VARA

Fallencia de Alves & Moreira, dia

Fallencia de Miguel Faccuri, dia 7, á 1 1|2 hora da tarde.

6ª VARA

Fallencia da Casa Bancaria do Porto, Limitada, dia 5, ás 2 horas da tarde.

Concordata preventiva de Ewell & Cohen, dia 6, ás 2 1|2 horas da tarde.

FALLENCIAS E CONCORDATAS

O juiz da 5ª vara civel abriu a fallencia de Costa & Souza, designando o dia 9 de setembro para a primeira assembléa de credores.

— O juiz da 4ª vara civel decretou a fallencia de José da Silva Ferreira, marcando o dia 4 de setembro para a primeira assembléa de credores.

Concordatas e fallencias

S. Paulo, 4 (Do correspondente) — Propuzeram concordata Rachid Fares, Adolpho Rodrigues Garzuzzi e Companhia Cury e Monkarzel. Foram requeridas e decretadas as fallencias de Waldemar Rogan Souza Barros & C. e Alexandre Jorge.

COMPANHIA DE SEGUROS "SAGRES"

Communicamos a todos os srs. segurados e a quem interessar possa, que transferimos os nossos escriptorios da rua 1º de Março n. 65, 1º andar para a rua do Rosario n. 116, edificio "Sagres" onde continuamos a receber ordens.

Rio de Janeiro, 30 de julho de 1926. — A Directoria

(4689)

SUPERINTENDENCIA DO ABASTECIMENTO

Segundo os dados colligidos pela Superintendencia do Abastecimento, existiam na manhã do dia 30 de julho p. passado, nos moinhos e trapiches desta capital, 15.809 toneladas de trigo em grão e 195.545 saccos de farinha de trigo.

Na mesma data, havia, nos depositos de inflammaveis, 141.635 caixas de kerozene e 88.396 caixas e 23.195.844 litros de gazolina.

DIRECTORIA GERAL DA PROPRIEDADE INDUSTRIAL

DIA 2 DE AGOSTO:

Manoel Dutra Souto, Mario d'Almeida, M. A. Sampaio, J. Neves & C., Whitworth & Mitchell, Limited, United Carbon Company, Onofre de Andrade, Pasquale Pascale, The S. S. White Dental Manufacturing Company, George de Nier Haines, International General Electric Company, Incorporated, Manoel Godinho da Costa Junior, Hannibal Silva & C., Marques, Ferreira & C. (dois requerimentos), Forest Electric Cº Inc. (dois requerimentos), Cementa Svenska Cementforsaljnings Aktiebolaget (dois requerimentos) e Worthington Pump and Machinery Corporation (seis requerimentos). — Lavre-se o termo.

The Sharples Speciality Company — Publiquem-se os pontos caracteristicos apresentados a 5 de maio deste anno.

Aniello Oliva e I. G. Farbenindustrie

tigos da classe 36. — Registre-se.
Fonseca & C., da marca "Lucy", para distinguir artigos da classe 36. — Registre-se.
Nicholas Proprietary Limited, da marca "Aspro", para distinguir artigos da classe 3. — Registre-se.
The Jewett Radio & Phonograph Cº, da marca "The Superspeaker", para distinguir artigos da classe 8. — Registre-se.
Irmãos Comaschi, da marca "Café Diamante", para distinguir artigos da classe 41. — Registre-se.
Adelino Ferros, da marca "Sabonete Marce", para distinguir artigos da classe 48. — Registre-se.
Alberto Augusto de Souza, da marca "Sarnicura", para distinguir artigos da classe 3. — Registre-se.
Alberto Augusto de Souza, da marca "Vermicura", para distinguir artigos da classe 3. — Registre-se.
Augusto Bordalo & C., da marca "Lux", para distinguir artigos da classe 36. — Registre-se.
Alberto Augusto de Souza, da marca "São Joaquim", para distinguir artigos da classe 3. — Indeferido, em vista do disposto no art. 88, paragrapho unico do dec. n. 16.264, de 1923.
Alberto Augusto de Souza, da marca "Callicura", para distinguir artigos da classe 3. — Indeferido. A marca imita a n. 857, de Bello Horizonte.
Vicente Pereira, da marca "Serrano", para distinguir artigos da classe 41. — Indeferido. A marca não reveste forma distinctiva.

PREÇOS COLHIDOS NO MERCADO DO ATACADISTA PARA O VAREJISTA

AGUARDENTE		Barris de 80 litros
Especial, por litro	1$600 a	1$800
Regular, por litro	1$300 a	1$600
AGUA SANITARIA		Por duzia
Especial	3$300 a	3$700
Superior	2$200 a	2$800
ALHOS		Por 100 cabeças
Estrangeiro, especial	—	6$000
Idem, regular	—	5$000
ALFAFA		Em fardos
R. Grande, typo platino, por kilo	$320 a	$360
Argentina, por kilo	$320 a	$360
ALCOOL		Pipa de 480 litros
42 grãos, por litro	—	2$000
40 grãos, por litro	—	1$900
36 grãos, por litro	—	1$600
AMENDOIM		
Sacco de 25 kilos	16$000 a	18$000
ARROZ		Por sacco de 60 ks.
Brilhado especial	64$000 a	68$000
Idem superior	50$000	54$000
Agulha especial	54$000 a	56$000
Idem superior	46$000 a	50$000
Bom	40$000 a	44$000
Regular	32$000 a	36$000
Baixo	30$000 a	32$000
AZEITE		Caixa com 40 latas
Portuguez por litro	5$300 a	5$800
Hespanhol idem	4$000 a	4$500
Nacional idem	3$000 a	3$200
AZEITONAS		Barris de 20 latas
Hespanhola, kilo	—	2$400
Portug., lata, kilo	1$600 a	1$800
Idem lata de 5 ks.	—	10$000
BANHA		Caixa
De Porto Alegre, lata de 20 ks.	165$000 a	185$000
Idem de 2 kilos	180$000 a	190$000
De Itajahy, lata de 20 kilos	185$000 a	195$000
BATATAS		
Franceza, caixa de 28 kilos	20$000 a	22$000
Paraná, caixa de 30 ks., por kilo	$450 a	$550
Mineira, por kilo	$400 a	$350
BACALHÃO		Caixa
Noruega, typo portuguez	105$00 a	115$000
Inglez	90$000 a	105$000
BACON		Por kilo
Paulista	—	3$200
Santa Catharina	—	3$500
Diversas proced.	1$200 a	1$400
CEBOLAS		
CANGICA		Por 60 kilos
Especial	48$000 a	52$000
ERVILHA		Por kilo
Estrang., quebrada	2$000 a	2$200
Idem, inteira	2$000 a	2$200
Nacional	$800 a	1$200
R. Grande, kilo	$500 a	$900
Paulista, kilo	$700 a	$750
FEIJÃO		
Preto, de P. Alegre, novo	29$000 a	32$000
Mineiro, esp. novo	27$000 a	29$000
Enxofre, 60 kilos, novo	45$000 a	55$000
Manteiga, 60 kilos, novo, especial	44$000 a	46$000
Cavallo, sup. novo	42$000 a	44$000
Cavallo, sup. novo	42$000 a	44$000
Branco, sup. novo	42$000 a	45$000
Mulatinho, superior, novo	22$000 a	25$000
Amendoim, superior, novo	46$000 a	48$000
Outras côres	35$000 a	45$000
Laguna	28$000 a	30$000
Chileno, branco	65$000 a	68$000
Preto, velho	25$000 a	26$000
FARINHA DE TRIGO		
Preços do Moinho Fluminense:		Por sacco
Especial	38$000 a	38$200
S. Leopoldo	36$000 a	36$200
O O	35$000 a	35$200
Preços do Moinho Inglez:		
Buda nacional	38$000 a	38$200
Nacional	36$000 a	36$200
Brasileira	35$000 a	35$200

MATTE		
Paraná	3$000 a	3$150
MASSA DE TOMATE		
Nacional, lata	1$250 a	1$350
Estrangeira		Nominal
MANTEIGA		Por kilo
Especial, lata de 5 kilos	6$700 a	7$500
Idem, lata de 10 kilos	5$500 a	7$200
Idem, sem sal	7$500 a	7$600
Regular, baixa	5$500 a	6$500
Em lata de ½ kilo	4$500 a	5$500
MILHO		Por 60 kilos
Superior, vermelho novo	17$500 a	18$500
Misturado ou regular	17$500 a	18$500
Branco secco, sem mistura	18$000 a	19$000
OVOS		
Duzia	3$400 a	3$800
POLVILHO		Por kilo
Especial	$700 a	$800
Superior		Nominal
PAIO		Por kilo
Mineiro	—	7$500
Rio Grande	7$000 a	7$200
PRESUNTO		Por kilo
Paulista, especial	6$500 a	7$000
Idem regular	5$000 a	6$000
Mineiro		6$200
Paraná	6$000 a	6$500
Rio Grande	—	6$000
SALAME		Por kilo
Especial	2$600 a	2$800
Typo italiano	3$500 a	4$000
Regular	2$000 a	2$200
SAL		
Fino, estrang., caixa com 12 vidros	31$000 a	33$000
Idem, nac., idem	24$000 a	25$000
Moído, por sacco de 60 kilos	—	13$000
Grosso, idem	9$500 a	10$000
Saquinho de 2 kilos, nacional	—	$800
Idem estrangeiro	—	1$000
TOUCINHO		Por kilo
Especial	2$500 a	2$700
Superior	2$400 a	2$600
De fumeiro	3$000 a	3$400
VINAGRE		Barril de 80 lts.
Estrangeiro		Nominal
Nacional	27$000 a	29$000
VINHO TINTO		Barris de 100 litros
Nacional	90$000 a	100$000
Alvarelhão	260$000 a	270$000
Verde	260$000 a	270$000
Virgem	250$000 a	270$000
VELAS		Caixa com 24 pacotes
Esplendor	38$000 a	40$000
Matarazzo	38$000 a	40$000
Pequenas, idem	—	15$500
XARQUE		Kilo
Rio da Prata, patos e mantas	3$000 a	3$100
Fronteira, idem	2$700 a	2$900
Pelotas, idem	2$400 a	2$600
Mineiro, idem	2$100 a	2$300
Matto Grosso, idem	1$800 a	2$100

Chamamos a attenção dos nossos leitores do interior para os preços correntes do "Correio da Manhã" que são diariamente rubricados.

MERCADO DE TRIGO

BUENOS AIRES, 3.

Fechamento:	Hoje	Anterior
Preço por 10 ks.:		
Para entrega em agosto	13.60	13.50
Para entrega em setembro	13.60	13.55
Para entrega em outubro	13.65	13.60
Mercado	Firme	Accessivel
Disponivel — Typo Barletta, para o Brasil	14.75	14.75
Chicago — Preço por bushel:		
Para entrega em outubro	1,39,75	1,39,75
Para entrega em dezembro	1,43,87	1,44,12

Titulos protestados

PRIMEIRO CARTORIO

Port., Bento Barros Vidigal; dev., A. Santos Rodrigues — 325$.
Port., Bento Barros Vidigal; emit., Constantino Loureiro; end., Vasco Affonso de Carvalho — 200$.
Port., José Maria Gomide; dev., G. Bessa da Silva — 230$.
Port., Fidelia Medeiros; emit., José Corrêa; aval., Alcides Corrêa — 162$ e 540$.
Port., Urbino Mesquita; emit., Manoel Gonzalez — 500$.
Port., A. M. da Silva & C.; emit., João Teixeira; aval., Manoel Valladares de Carvalho — 5:000$.
Port., Marietta Therat Menezes; emit., Isaura Menezes Fernandes; avalista, Edgard da Silva Oliveira — réis 120$.
Port., Xenophonte Lopes de Abreu; emit., Luiz Gonzaga de Oliveira — 1:200$.
Port., Alberto Amarante & C.; dev., Antonio M. Martins & Irmão — réis 506$.
Port., Bento Barros Vidigal; dev., Manoel Valladares de Carvalho — réis 204$800.

Port., Custodio Costa & C.; dev., João Fernandes Eiras — 683$400 e 1:121$060.
Port., Silva, Almeida & C.; dev., Joaquim Moreira da Silva — 1:300$.
Port., Banco do Brasil; dev. Augusto & C. (Nova Lima) — 2:182$.

ALFANDEGA

MEZ DE AGOSTO

Renda do dia 4:	
Em ouro	156:976$277
Em papel	202:676$006
Total	359:652$173
Renda de 1 a 4 do corrente	983:217$891
Em egual periodo de 1925	1.016:797$141
Differença a maior em 1925	33:579$280

Drogaria
RIBEIRO, MENEZES & Cia.

Especialidades pharmaceuticas. Productos chimicos e drogas aos menores preços do mercado, no varejo e atacado. Rua Uruguayana n. 91. (6368)

FEIRAS LIVRES

Preços maximos dos generos alimenticios e de primeira necessidade, nas feiras livres, no Districto Federal:

Arroz, kilo	—	$800
Assucar refinado de 1ª kilo	—	1$150
Azeite fino, lata	5$000 a	6$000
Azeitonas pretas, lata	—	2$000
Azeitonas brancas, lata	—	2$300
Banha, lata de 2 kilos	—	6$000
Bacalhão, kilo	—	1$800
Bananinha, lata	—	—
Batatas, kilo, $600	$700 a	$800
Café moido, kilo	—	3$600
Camarão fresco, kilo	—	4$800
Carne secca, kilo	—	2$500
Côcos, um	—	$700
Lombo de porco, salgado, kilo	—	3$100
Costellas de porco salgadas, kilo	—	2$800
Cebolas, kilo	—	$900
Farinha de mandioca, kilo	—	$500
Farinha de trigo, kilo	—	1$000
Fecula de batatas, pacote	—	$100
Feijão preto, kilo	—	$500
Feijão manteiga, kilo	—	$800
Feijão mulatinho, kilo	—	$500
Feijão branco, kilo	—	$800
Feijão de côres, kilo	—	$700
Fradinho, kilo	—	$400
Fubá de milho, kilo	—	$450
Fubarina, pacote	—	$500
Frangos grandes, um	2$800 a	3$000
Frangos regulares, um	—	—
Gallinhas superiores	—	5$000
Gallinhas regulares, 1	—	5$000
Goiabada, lata	—	2$400
Goiabada, pacote	—	2$600
Leite fresco, litro	—	$700
Linguiça de 1ª, kilo	—	5$000
Lombinho defumado, kilo	—	4$000
Lombinho de salmoura, kilo	—	3$400
Lentilhas, kilo	—	$600
Manteiga fresca, kilo	—	7$200
Marmelada, kilo	—	2$700
Marmelada, pacote	—	2$600
Massas de tomate, lata	1$000 a	1$600
Milho, kilo	—	$350
Massa amarella, kilo	—	1$300
Massa branca, kilo	—	1$000
Ovos frescos, duzia	—	2$000
Peixe fresco, diversos, kilo	$600 a	3$500
Palitos, caixa	—	$300
Queijo typo prata, kilo	—	6$000
Queijo de Minas, kilo	—	4$500
Sabão especial, kilo	—	1$400
Talharim fresco, kilo	—	1$500
Talharim secco, kilo	—	1$600

MOVIMENTO DO PORTO

ENTRADAS DO DIA 4

De Aracajú e escs., paquete nacional "Itaituba"; a Lage Irmãos.
De Buenos Aires e escs., paquete americano "Western World"; á Companhia Expresso Federal.
De Belém e escs. paquete nacional "Duque de Caxias"; ao Lloyd Brasileiro.
De Bahia Blanca (directo), vapor sueco "Miranda"; a A. Camara.

SAIDAS DO DIA 4

Para Hamburgo e escs., paquete nacional "Santa Thereza".
Para Buenos Aires e escs., paquete inglez "Highland Piper".
Para Itajahy e escs., vapor nacional "Amarante".
Para Regencia e escs., vapor nacional "Rio Doce".
Para Laguna e escs., paquete nacional "Commandante Manoel Lourenço".
Para Nova York (directo), paquete americano "Western World".
Para Florianopolis e escs., motor nacional "Hercilio Luz".

MARITIMAS
VAPORES ESPERADOS

Genova e escs., "Duca Degli Abruzzi"	5
Marselha e escs., "Cordoba"	5
Portos do sul, "Anna"	5
Rio da Prata, "Groix"	6
Southampton e escs., "Avon"	6
Nova York, "Vandyck"	6
Rio da Prata, "Vauban"	7
Rio da Prata, "Cap Norte"	7
Hamburgo e escs., "Santo Fé"	7
Rio da Prata, "Taormina"	8
Rio da Prata, "Arlanza"	8
Amsterdam e escs., "Flandria"	8
Rio da Prata, "Ré d'Italia"	9
Hamburgo e escs., "Monte Oliva"	10
Portos do norte, "Victoria"	11
Havre e escs., "Ouessant"	11
Rio da Prata, "Ré Vittorio"	12
Southampton e escs., "Almanzora"	13
Bordeaux e escs., "Lutetia"	13
Rio da Prata, "Belle-Isle"	13
Rio da Prata, "K. Gustaf Adolf"	13
Barcelona e escs., "Infanta Isabel de Borbon"	14

VAPORES A SAIR

Ponta d'Areia e escs., "Sumaré"	5
Rio da Prata e escs. "Duca Degli Abruzzi"	5
Rio da Prata e escs., "Cordoba"	5
Porto Alegre e escs., "Itaquera"	5
Itajahy e escs., "Tamoyo"	6
Havre e escs., "Groix"	6
Rio da Prata e escs., "Avon"	6
Santos, "Commandante Vasconcellos"	6
Recife e escs., "Itacaya"	6
Recife e escs., "Itahité"	6
Pará e escs., "Rodrigues Alves"	6
Rotterdam "Drechterland"	6
Mossoró e escs., "Araguary"	7
Manáos e escs., "Affonso Penna"	7
Rio da Prata e escs., "Vandyck"	8
Nova York e escs., "Vauban"	8
Montevidéo e escs., "Muranguape"	8
Hamburgo e escs., "Cap Norte"	8
Genova e escs., "Taormina"	8
Rio da Prata e escs., "Flandria"	8
Pelotas e escs., "Itaituba"	8
Laguna e escs., "Prospera"	8
Southampton e escs., "Arlanza"	8
Rio da Prata, "Eemland"	8
Porto Alegre e escs., "Itapema"	9
Pará e escs., "Itajubá"	9
Laguna e escs., "Anna"	9
Genova e escs., "Ré d'Italia"	9
Iguape e escs., "Pirahy"	10
Macáo e escs., "Una"	10
Aracajú e escs., "Itaipava"	10
Recife e escs., "Uça"	10
Rio da Prata e escs., "Monte Oliva"	10
Porto Alegre e escs., "Commandante Capella"	10
Rio da Prata e escs., "Ouessant"	11
Genova e escs., "Ré Vittorio"	12
Montevidéo e escs., "Victoria"	12
Boston e escs., "Castilian Prince"	12
Areia Branca e escs., "Goyaz"	12
Rio da Prata e escs., "Almanzora"	14
Rio da Prata e escs., "Lutetia"	14
Havre e escs., "Belle-Isle"	14
Manáos e escs., "Aracaty"	14
Rio da Prata e escs., "Infanta Isabel de Borbon"	14
S. Matheus e escs., "Penedo"	14
Finlandia e escs., "K. Gustaf Adolf"	14
Nova York, "Thode Fagelund"	14
Penedo e escs., "Commandante Vasconcellos"	15
Porto Alegre e escs., "Pyrineus"	15
Nova Orléans e escs., "Mamamu"	15
Nova York e escs., "Ubá"	15

Movimento commercial em S. Paulo

CAFÉ

SANTOS, 2.

MOVIMENTO GERAL

Passagens:	Saccas
Hoje	26.056
Desde 1 do mez	26.056
Desde 1 de julho	702.968
Entradas:	
Hoje	26.518
Desde 1 do mez	26.518
Desde 1 de julho	704.620
Média	—
Despachos:	
Hoje	28.968
Desde 1 do mez	28.968
Desde 1 de julho	873.580
Embarques:	
Nos dias 31 e 1	25.409
Desde 1 do mez	28.968
Desde 1 de julho	873.580
Existencia:	
Em primeiras e segundas mãos	1.103.857
Café baldeado com destino a Santos	26.056
Sendo:	
Sorocabana	3.575
Paulista	18.961
Campo Limpo (Armazem Regulador)	2.500
Pary e S. Paulo	100
Saidas:	
Europa	—
Estados Unidos	—
Asia	—
Argentina	—
Cabotagem	—
Total	—
Desde 1 de julho	712.451
Em egual data do anno passado:	
Foi domingo.	

SANTOS, 2.
MOVIMENTO EXPORTADOR

Saidas de hoje:	Saccas
Hamburgo	7.725
Bremen	3.128
Total	10.853

CAFÉS ARMAZENADOS

Companhia Central de Armazens Geraes	Saccas
Existencia a 31	45.206
Entradas a 2	789
Saidas a 2	865
Existencia a 2	45.130
Companhia São Paulo e Minas Geraes de Armazens Geraes	Saccas
Existencia a 30	28.980
Entradas a 31	192
Saidas a 31	575
Existencia a 31	28.597
Companhia Alliança de Armazens Geraes	Saccas
Existencia a 30	74.613
Entradas a 2	3.235
Saidas a 2	2.001
Existencia a 31	75.847
Armazens Geraes Belgas	Saccas
Existencia a 30	39.364
Entradas a 31	5.856
Saidas a 31	5.977
Existencia a 31	39.243

CAIXA DE LIQUIDAÇÃO

Não foram registradas hontem vendas de café na Caixa de Liquidação de S. Paulo. Desde 1 de julho foram registradas vendas de 9.000 saccas.

ASSUCAR

S. PAULO, 3.

COTAÇÕES DO TERMO

Informações correspondentes ao movimento de hontem fornecidas pela bolsa de Mercadorias.

Abertura:

Crystal — Base nova: (Sacco novo).

	Comp.	Vend.
Julho	—	—
Agosto	—	—
Setembro	—	—
Outubro	—	—
Novembro	—	50$000
Dezembro	47$400	49$400
Janeiro	—	48$500

Crystal — Base velha: (Sacco novo).

	Comp.	Vend.
Agosto	58$500	60$000
Setembro	53$800	54$500
Outubro	51$400	52$000
Novembro	—	—
Dezembro	—	—

Somenos: (Saccaria de origem boa).
Não houve offertas.

Fechamento:

Crystal — Base nova:

Julho	—	—
Agosto	—	—
Setembro	—	—
Outubro	—	—
Novembro	—	49$400
Dezembro	—	49$000
Janeiro	—	48$500

Crystal — Base velha: (Sacco novo).

	Comp.	Vend.
Agosto	—	59$000
Setembro	53$100	54$000
Outubro	50$700	51$600
Novembro	—	—
Dezembro	—	—

CAIXA DE LIQUIDAÇÃO

Pela Caixa de Liquidação de São Paulo foram registradas hontem vendas a termo de 67.000 saccos de assucar crystal e desde 1 de julho, 256.500.

COTAÇÃO DO DISPONIVEL

Cotações affixadas hontem pela Bolsa de Mercadorias para os generos negociados a dinheiro á vista por atacado e postos em S. Paulo livres de fretes, carretos, etc.

(Sacco de 60 kilos).

Refinado filtrado especial)	74$000 a	75$000
Refinado de 1ª	72$000 a	73$000
Refinado de 3ª	63$000 a	64$000

Mascavo branco, 58 kilos	63$000 a	64$000
Crystal secco, do Estado	62$000 a	63$000
Crystal secco de Pernambuco	62$000 a	63$000
Crystal com. secco de Campos	61$000 a	62$000
Mercado calmo.		
Mascavo	31$000 a	32$000
Mercado estavel.		

ARMAZENS GERAES

Assucar crystal:	Saccas
Existencia anterior	44.323
Entradas hontem	1.259
Saidas hontem	2.314
Existencia anterior	43.264
Assucar somenos:	Saccas
Existencia anterior	670
Entradas hontem	—
Saidas hontem	—
Existencia hontem	670
Assucar mascavo:	Saccas
Existencia anterior	44.450
Entradas hontem	—
Saidas hontem	1.045
Existencia hontem	43.414

ALGODÃO

S. PAULO, 3.

COTAÇÕES DO TERMO

Informações correspondentes ao movimento de hontem, prestadas pela Bolsa de Mercadorias.

Abertura:

Algodão em rama: Typo n. 5:

	Comp.	Vend.
Agosto	29$500	31$000
Setembro	32$000	32$500
Outubro	—	—
Novembro	34$200	35$500
Dezembro	34$500	36$000
Janeiro	35$000	36$900

Algodão em caroço (sacco usado, bom):

	Comp.	Vend.
Junho	—	—
Julho	—	—
Agosto	—	—
Setembro	—	—
Outubro	—	—
Novembro	—	—

Fechamento:

Algodão em rama: Typo n. 5:

	Comp.	Vend.
Agosto	30$100	30$500
Setembro	32$000	32$400
Outubro	33$800	34$200
Novembro	35$200	35$400
Dezembro	35$500	36$500
Janeiro	36$000	—

Algodão em caroço: (Sacco usado bom).

	Comp.	Vend.
Junho	—	—
Julho	—	—
Agosto	—	—
Setembro	—	—
Outubro	—	—
Novembro	—	—

CAIXA DE LIQUIDAÇÃO

Pela Caixa de Liquidação de São Paulo foi feito hontem registro e vendas a termo de 2.500 arrobas de algodão em rama. Desde 1 de julho, 303.500.

DISPONIVEL

Cotações do disponivel negociadas hontem pela Bolsa de Mercadorias para o genero postos em São Paulo, livre de frete, carreto, etc.

Em caroço (sem saccos):		
Do Estado, qualidade commum	Nominal	
Mercado	—	—
Algodão em rama:		
Typo n. 5	29$000 a	30$000
Mercado calmo.		
Caroço de algodão: (Por arroba).		
Sem sacco	3$200	—
Ensaccado	3$600	—
Mercado estavel.		

ARMAZENS GERAES

Algodão em rama:	Kilos
Existencia anterior	8.234.235
Entradas hontem	78.390
Saidas hontem	31.340
Existencia hontem	8.281.286
Caroço de algodão:	Kilos
Existencia anterior	51.992
Entradas hontem	8.125
Saidas hontem	—
Existencia hontem	60.117
Algodão em caroço:	Kilos
Existencia anterior	137.502
Entradas hontem	—
Saidas hontem	—
Existencia hontem	137.502

TITULOS

S. PAULO, 3.

Vendas realizadas

HONTEM

OBRIGAÇÕES

100	Vicinaes, 1926 — (500$), a.	456$500
165:000$	Federaes, a.	868$000
50:000$	Federaes, a.	868$000

ACÇÕES

200	do Banco Commercial a.	286$000
90	do Banco Commercial a.	286$000
90	do Banco Commercial, a.	286$000
20	do Banco Commercial a.	286$000

COMPANHIAS

100	da Paulista E. de Ferro a.	278$000

Offertas

FUNDOS PUBLICOS

	Vend.	Comp.
Apolices do Estado, da 7ª a 14ª series	900$000	845$000
Idem a 3ª a 6ª e 12ª séries	—	835$000
Idem da União (unit.), c/ 50 %	—	700$000
Idem D. E. ao port.	660$000	—
Obrigações nominaes (1:000$)	—	—
Obrigs. de 1921	945$000	930:000
Obrigs. Est. Vicinaes (1926)	—	905$000
Obrigações do Thesouro Nacional	875$000	865$000
Obrigs. ferroviarias	810$000	790$000
Camaras Municipaes:		
Araras, 1ª e 2ª	—	—
Amparo	90$000	83$000
Agudos	—	—
Araçatuba	—	—
Bauru	—	—
Boa Esperança	—	—
Botucatú	—	85$000
Barra Bonita	—	—
Caçapava	—	—
Cruzeiro	—	80$000
Campinas	—	70$000
Cravinhos	—	—
Capital, emprest. de 1913	86$000	—
Capital, emprest. de 1918	88$000	—
Capital, emp. de 1925	—	96$000
Espirito Santo	—	—
Itú	—	—
Itapetininga	—	—
Itapira	—	—
Igarapava, série A	—	—
Igarapava, série B	—	—
Jundiahy (ex. juros)	—	—
Lorena	—	—
Mococa	—	—
Mogy Mirim	—	—
Pirassununga	—	—
Pennapolis	—	—
Pederneiras	—	—
Ribeirão Preto	95$000	89$000
São João da Boa Vista	—	—
São Carlos	—	—
S. José do Rio Pardo	—	—
S. Manoel	—	—
S. Simão	—	—
Taquaritinga	—	—
Tatuhy	—	—

BANCOS

Brasil	—	550$000
Commercio e Industria	287$000	286$000
Commercial do Estado de S. Paulo	287$000	286$000
S. Paulo, int.	—	160$000
Noroeste do Estado S. Paulo, com 50 por cento	—	80$000

ACÇÕES DE COMPANHIAS

Antarctica Paulista	—	350$000
Americana de Seguros c/40 %	—	50$000
S. Paulo Alp.	—	—
Armazens Geraes S. Paulo, com 60 por cento	—	130$000
A S. Paulo, com 40 por cento	—	—
Elect. Araraquara	—	280$000
Caixa de Liquidação, com 70 o/o	250$000	190$000
Inic. Predial	250$000	—
Paulista	282$000	278$000
Idem a 30 dias	—	—
Mogyana (1º dia)	—	208$000
Emp. F. Luz Santa Catharina	—	—
Franco-Bra Electricidade	—	—
Fabril Cubatão, 1ª	—	—
Fabril Cubatão, 2ª	—	—
Paulista de Seguros	—	—
Idem da 2ª	—	—
Fiação e Tecidos S. Mathilde	—	—
Melhor. S. Paulo	165$000	150$000
Elect. S. Paulo e Rio	—	—

DEBENTURES

Aguas Esg. Ribeirão Preto	—	83$000
Central E. Rio Claro	—	—
Força e Luz Sta. Cruz, 1ª	—	—
Força e Luz Sta. Cruz, 2ª	—	—
Campineira T. Luz e Força	—	83$500
Elec. São Paulo e Rio	—	—
Elect. Araraquara, 8 o/o	—	—
Elect. Araraquara, 10 o/o	—	—
Idem, idem, 2ª	—	—
Fiação e Tecidos S. Martinho	—	—
Força e Luz de Jahú	—	85$000
Força Luz Ribeirão Preto, 1ª	—	83$000
Idem da 2ª	—	83$000
Força e Luz Jaboticabal, 1ª	—	—
Idem, da 2ª	—	—
Força e Luz de Santa Cruz, 1ª	—	—
Idem, idem, da 2ª	—	—
Força e Luz de Santa Cruz, 2ª	—	—
Pastoril Agr. Ferreiro Rico	—	—
S. A. Ibilpert	—	—
Leyen Tecelagem de Seda	—	—
Mel. Batataes	—	—
Melh. S. Paulo, 1ª e 2ª	—	—
Orion de Baretos	—	—
Pastoril Ag. Barreiro Rico	—	—
P. Electricidade	—	—
Sociedade Anonyma "O Estado de S. Paulo"	—	83$000

S. PAULO, 2.
Titulos cotados hoje:

OBRIGAÇÕES

Da Bolsa Official do Café:		
Série C	1:050$	—
Série D	1:000$	—

LETRAS

Camara Municipal de Vicente (ex. coupon)	85$000	80$000

DEBENTURES

C. C. de Armazens Geraes (ex. coupon)	99$000	95$000
Cia. Santista de Tecelagem	97$000	94$000
Theatro e Casino Parque Balneario	1:000$	—

ACÇÕES

Cia. Santista de Tecelagem	—	2:000$
Moinho Santista	650$000	550$000
Cia. Internacional de Armazens Geraes	—	210$000
Cia. Central de Armazens Geraes	—	280$000
Cia. Paulista de Vias Ferreas	290$000	285$000
Cia. Mogyana	—	215$000
Cia. Santista de Bordados	—	150$000
Cia. Ensaccadora e Beneficiadora	—	200$000
Cia. União de Transportes	45$000	40$000
Cia. Constructora de Santos	1:200$	1:000$
Cia. Santista de Habitações Economicas	—	320$000
Cia. Frigorifica de Santos	200$000	—
Cia. Assucareira Santista	—	420$000
S. A. Colombo	100$000	50$000
Cia. Santista de Seguros	50$000	—
Cia. Santista de Credito Predial	200$000	—
S. A. Miramar	—	8:000$
Cia. Guarujá	—	80$000
Cia. Ind. Agr. Casqueiro de 50 %	—	300$000
Banco Commercio e Industria de São Paulo	565$000	560$000
Banco Com. do Estado de S. Paulo 60 o/o	—	295$000
Banco Noroeste do E. de S. Paulo, 50 por cento	92$000	87$000
S. A. de Const. Casa Bittencourt	200$000	—
Casa de Saude de Santos	200$000	—

BANHA

S. PAULO, 3.

Cotações affixadas hontem pela Bolsa de Mercadorias, para os generos negociados a dinheiro á vista por atacado e postos em São Paulo, livres de fretes.

Do Estado, em latas lithographadas, de 20 kilos, caixa de 60 kilos	170$000	—
Do Estado, em latas lithographadas de 20 kilos, caixa de 60 kilos	170$000	—
Do Rio Grande do Sul, em latas lithographadas de 20 kilos, caixa de 60 kilos	170$000	—
Do Rio Grande do Sul, em latas lithographadas de 20 kilos, caixa de 60 kilos	170$000	—
Mercado calmo.		

CEREAES

S. PAULO, 3.

ARROZ
Cotações do termo

ABERTURA

Arroz agulha em casca: (Sacco novo).

	Comp.	Vend.
Julho	—	—
Agosto	—	—
Setembro	—	—
Outubro	—	—
Novembro	—	—
Dezembro	—	—

Arroz cattete em casca: (Sacco novo).
Não houve offertas.

FECHAMENTO

Arroz agulha em casca: (Sacco novo).

	Comp.	Vend.
Julho	—	—
Agosto	—	—
Setembro	—	—
Outubro	—	—
Novembro	—	—
Dezembro	—	—

Arroz cattete em casca: (Sacco novo). Comp. Vend.
Não houve offertas.

CAIXA DE LIQUIDAÇÃO

Foram registradas hontem, pela Caixa de Liquidação, vendas a termo de 1.000 saccas de arroz em casca. Desde 1 de julho foram registradas 38.500 saccas.

COTAÇÕES DO DISPONIVEL

Cotações affixadas hontem pela Bolsa de Mercadorias para os generos negociados a dinheiro á vista por atacado e posto em São Paulo, livres de fretes, carretos, etc.

(60 kilos):

Agulha beneficiado:		
Especial	52$000 a	54$000
Superior	48$000 a	50$000
Bom	36$000 a	40$000
Regular	26$000 a	30$000
Segundo de arroz	13$000 a	15$000
Em casca, bom	19$000 a	20$000
Mercado frouxo.		
Cattete beneficiado: (60 kilos).		
Especial	38$000 a	40$000
Superior	34$000 a	36$000
Bom	28$000 a	30$000
Regular	24$000 a	26$000
Segunda de arroz	13$000 a	15$000
Mercado frouxo.		
Quirera	9$000 a	10$000
Cattete em casca:		
Bom	16$000 a	18$000
Mercado frouxo.		

FEIJÃO

COTAÇÕES DO DISPONIVEL

Mulatinho da secca: Saccas de 60 kilos:

Claro:		
Regular	13$000 a	13$500
Bom	14$000 a	15$000
Mercado frouxo.		
Barreado:		
Superior	15$000 a	16$000
Bom	14$000 a	15$000
Mulatinho das aguas. (Saccaria usada).		
Claro.		
Superior	—	—
Bom	—	—
Mercado nominal.		
Barreado:		
Superior	—	—
Bom	—	—
Mercado nominal.		
Branco: (Saccaria usada), 60 kilos:		
Limpo:		
Superior	28$000 a	30$000
Bom	26$000 a	28$000
Mercado frouxo.		
Barreado:		
Superior	26$000 a	28$000
Bom	22$000 a	24$000
Mercado frouxo.		

COTAÇÕES DO TERMO

Informações do movimento de hontem, fornecidas pela Bolsa de Mercadorias.

ABERTURA

Feijão mulatinho: (Sacco novo).

	Comp.	Vend.
Junho	—	—
Julho	—	—
Agosto	—	—
Setembro	—	—
Outubro	—	—
Novembro	—	—

FECHAMENTO

Feijão mulatinho: (Sacco novo).

	Comp.	Vend.
Junho	—	—
Julho	—	—
Agosto	—	—
Setembro	—	—
Outubro	—	—
Novembro	—	—

MILHO

COTAÇÕES DO DISPONIVEL

(Saccaria usada)

Amarellinho	11$200 a	11$500
Amarello	11$000 a	11$200
Amarellão	10$500 a	1$800
Branco, crystal	11$200 a	11$500
Branco commum	11$000 a	11$200
Branco, dente de cavallo	10$500 a	10$700
Mercado calmo.		

COTAÇÕES DO TERMO

Informações do movimento de hontem da Bolsa de Mercadorias.

Abertura: (Sacco novo).

Maio	—	—
Junho	—	—
Julho	—	—
Agosto	—	—
Setembro	—	—
Outubro	—	—
Novembro	—	—

Fechamento:

Milho (sacco novo):

	Comp.	Vend.
Junho	—	—
Julho	—	—
Agosto	—	—
Setembro	—	—
Outubro	—	—
Novembro	—	—

ARMAZENS GERAES

Feijão:	Saccas
Existencia anterior	11.500
Entradas hontem	11.259
Saidas hontem	—
Existencia hontem	11.500
Arroz beneficiado:	Saccas
Existencia anterior	569
Entradas hontem	—
Saidas hontem	—
Existencia hontem	569
Arroz em casca:	Saccas
Existencia anterior	16.325
Entradas hontem	—
Saidas hontem	1.740
Existencia hontem	14.585
Milho:	Saccas
Existencia anterior	732
Entradas hontem	63
Saidas hontem	—
Existencia hontem	795

FARINHAS

COTAÇÕES DO DISPONIVEL

Cotações affixadas hontem pela Bolsa de Mercadorias, para os generos negociados a dinheiro á vista por atacado e postos em S. Paulo, livres de fretes, carretos, etc.

MANDIOCA

Do Rio Grande do Sul (sacco de 50 kilos):		
De primeira	Nominal	
De segunda	Nominal	
De terceira	Nominal	
Mercado nominal.		
De Araras (sacco de 45 kilos):		
De primeira	Nominal	
De segunda	Nominal	
Mercado nominal.		
De Guatapará (sacco de 50 kilos):		
De primeira	Nominal	
De segunda	Nominal	
Mercado nominal.		

TRIGO

(Sacco de 44 kilos). Da Republica Argentina:		
De primeira	36$500	—
De segunda	33$500	—
De terceira	29$500	—
Mercado estavel.		
Dos moinhos nacionaes:		
De primeira	36$500	—
De segunda	33$500	—
De terceira	29$500	—
Mercado estavel.		

ARMAZENS GERAES

	Saccas
Farinha de trigo:	
Existencia anterior	17.690
Entradas hontem	—
Saidas hontem	100
Existencia hontem	17.599
Farinha de mandioca:	
Existencia anterior	1.000
Entradas hontem	—
Saidas hontem	—
Existencia hontem	1.000

MAMONA

COTAÇÕES DO DISPONIVEL

Cotações affixadas hontem na Bolsa de Mercadorias para os generos negociados a dinheiro á vista por atacado e postos em São Paulo, livres de fretes, carretos, etc.

Mamona: (Saccaria usada).		
Graúda	—	—
Média	—	—
Miúda	—	—
Misturada	—	—
Mercado nominal.		

ARMAZENS GERAES

Mamona:	
Existencia anterior	74
Entradas hontem	—
Saidas hontem	—
Existencia hontem	74

OLEO

COTAÇÕES DO DISPONIVEL

Cotações affixadas hontem pela Bolsa de Mercadorias, para os generos negociados a dinheiro á vista, por atacado e postos em São Paulo, livres de fretes, carretos, etc.

De caroço de algodão:		
Do Estado, em caixa com tres latas, 28 kilos; pelo liquido	55$000 a	56$000
Mercado estavel.		

ARMAZENS GERAES

Oleo de caroço de algodão:	Caixas
Existencia anterior	200
Entradas hontem	—
Saidas hontem	100
Existencia hontem	100
Oleo de caroço de algodão:	Quartolas
Existencia anterior	—
Entradas hontem	—
Saidas hontem	—
Existencia hontem	—
Oleo de caroço de algodão:	Litros
Existencia anterior	—
Entradas hontem	—
Saidas hontem	—
Existencia hontem	—

ALFAFA

DISPONIVEL DA RUA

(Por kilo).		
Do Estado	$230 a	$240
Do Rio Grande do Sul	$350 a	$400
Da Republica Argentina	$330 a	$400
Mercado: frouxo.		

AMENDOIM

DISPONIVEL DA RUA

Preço de 25 kilos. 11$000 a 12$000
Mercado, fraco.

CABELLEIREIRA

ONDULAÇÃO PERMANENTE
A UNICA ONDULAÇÃO DURAVEL OITO MEZES

Tingem-se cabellos em todas as côres: preto, castanho escuro, claro, louro, bronzeado, vermelho, acajú com Henné. Lavagem de cabeça. Ondulação Marcel. Massagens, manicure. Córta-se "A la garçonne" e "demi garçonne". Vendem-se postiços ultimos modelos. Trabalha-se em cabellos caidos. Vendem-se "Henneline", tintura garantida e inoffensiva, em todas as côres. Caixa, 15$000. Vendem-se perfumarias estrangeira e nacional. Rua Sete de Setembro n. 134, sobrado. (Entrada pela loja). Tel. C. 1551. Mme. Augusta. (A 16786)

FORD

Vende-se um licenciado, quasi novo, baratissimo. Rua do Senado, 329. — Sr. Carvalho, das 10 ás 12 horas. (A 17338)

BOM PIANO — 2:300$000

Vende-se um com cepo de metal, cordas cruzadas, côr de acajú e tres pedaes. Urgente. — Rua Affonso Penna, 89, casa 6, prox. Haddock Lobo. (A 17332)

PIANO ALLEMÃO

Vende-se um de formato alto, cepo de metal, quasi novo, motivo de viagem. Rua Moraes e Valle, 49, Lapa. (A 17332)

Caminhão Ford 2:500$

Vende-se em optimo estado, pneu balão, urgente. Tratar das 10 ás 12 horas. Rua do Senado, 329, sr. Carvalho. (A 17332)

Dr. Carlos Daudt

Com pratica dos hospitaes da Allemanha, propõe-se a tratar pelas correntes diathermicas, com optimos resultados, de blenorrhagia aguda e chronica, callos, estreitamentos, etc. Tratamento especifico das prostatites gonococcicas. Methodo proprio para tratamento das hipertrophias da prostata com retenção urinaria, evitando a operação cirurgica. Restauração da potencia genital em 95 o/o dos casos. Corrige a prisão de ventre. Coordena os centros psychicos com os espinhaes nos casos de neurasthenia sexual. Preços modicos. Consultas das 11,30 ás 13,30 e das 14 ás 17 horas; na Avenida Rio Branco n. 133, 4º andar, (elevador). (A 17292)

BELLOS FOGÕES E AQUECEDORES A GAZ NOVOS

A dinheiro e a prazo

Fogões de 4 boccas, com forno, desde Rs. 200$000; aquecedores a gaz com registros automaticos e chuveiro, desde Rs. 150$000, com transporte e collocação. São garantidos e muito economicos. SOCIEDADE FEDERAL SUISSA. Rua General Camara, 238 e 240. (A 17299)

MOÇA

Um moço estrangeiro, (artista pintor), deseja travar relações com uma moça instruida, para conversação em portuguez e tambem dar alguns passeios nas horas vagas. — Resposta a F. K. V. neste jornal. (A 17305)

ALUGA-SE

A' rua Cosme Velho n. 172, bella vivenda para familia de alto tratamento, casa inteiramente nova, com todo conforto, 6 grandes quartos, 2 ditos para creados, salas de jantar e visitas, lindissimo hall, banheiros, copa, despensa, garage, jardim e terreno em volta da casa. As chaves acham-se na mesma rua n. 112, onde se trata. (A 17298)

PREDIO EM COPACABANA

Aluga-se o predio da rua Copacabana n. 623. Trata-se na rua do Riachuelo n. 176, sob. Tel. Central 5771. (A 17307)

Apartamento independente

Aluga-se um ricamente mobilado, a senhor ou casal de alto tratamento. Inf. por telephone B. M. 2006. (A 17296)

SOBRADO NO CENTRO

Aluga-se parte de um esplendido para familia ou escriptorio, á rua da Carioca n. 40, 2º, elevador. (A 17300)

CARROS USADOS

De varias marcas, com pequena entrada e longo prazo, grandes occasiões. Rua do Passeio ns. 58/54. (A 17311)

CASA

Aluga-se a casal ou pequena familia, sem creanças, um pavimento terreo, com todo o conforto, com mobilia de sala de jantar, por 280$000. — Só a pessoas decentes e educadas. — Avenida Pedro Ivo n. 168. (A 16789)

APOSENTOS NA GLORIA

Em casa de familia de todo o respeito, aluga-se uma sala de frente e um quarto de fundo, com ou sem pensão. Rua Benjamin Constant n. 24. (A 17348)

CASA DE SAUDE

Vende-se, por 200 contos de réis, uma perfeitamente installada, com magnifica sala de operações. Póde-se receber um terço á vista e o restante como se combinar. — Telephonar para Norte 1478, ao Sr. Schmitz. (A 17310)

(137) FOLHETIM DO "CORREIO DA MANHÃ"

OS ERROS DA MOCIDADE

POR

Xavier de Montépin

[illegible]

(Continúa)

LEILÕES

LEILÃO DE PENHORES

Em 9 de agosto de 1926
CASA SIMAN ETTINGER
— DE —
Levy, Gomes & C.ª
55 — RUA LUIZ DE CAMÕES — 55
De todas as cautelas vencidas
(A 16225)

Leilão de Penhores

EM 7 DE AGOSTO DE 1926
A. Motta & Irmão
5 — BECCO DO ROSARIO — 5
Fazem leilão dos penhores vencidos podendo os srs. mutuarios reformar ou resgatar suas cautelas até á hora do leilão. (A 15645)

Leilão de Penhores

EM 12 DE AGOSTO DE 1926
CASA GONTHIER
Henry e Armando
45, Rua Luiz de Camões, 47
(A 17066)

Cia. AUREA BRASILEIRA
Leilão, em 13 de agosto
Matriz — AV. PASSOS, 11
(4640)

A MUTUANTE (S.A.)

Rua 7 de Setembro, 179
Leilão de penhores, em 19 de agosto

Os prazos das cautelas vencidas serão reformadas até á vespera. Serão vendidos em Bolsa os titulos de cauções vencidos, cujos prazos não tenham sido reformados até o fim do corrente mez.
(A. 16725)

Implorando a caridade

ANGELA PECURANO, viuva, com 86 annos de edade, completamente cega e paralytica.
MARIA VENTURA, de 96 annos de edade, viuva.
PAULINA DE FIGUEIREDO, viuva, com tres filhos e impossibilitada de trabalhar.
ENTREVADA, rua do Chichorro n. 37, casa XVIII, doente, impossibilitada de trabalhar, tendo duas filhas, sendo uma tuberculosa.
CARLOTA, pobre velhinha sem recursos.
ELVIRA DE CARVALHO, pobre cega e sem amparo da familia.
FRANCISCA DA CONCEIÇÃO BARROS, cega de ambos olhos e aleijada.
UM INFELIZ ALEIJADO.
FELICIANA LUCAS, viuva, paralytica.

Amas seccas e de leite

AMA SECCA. Precisa-se de uma com pratica e que seja carinhosa para cuidar de uma menina de tres annos. Rua Conde de Irajá n. 128, Botafogo. (A 17099) A

PRECISA-SE de uma empregada para ama secca e serviços leves. Tratar á rua Corrêa Dutra n. 44 — Cattete. (A 17293) A

Cozinheiros e cozinheiras

COZINHEIRA, para casal, precisa-se, á rua Mendes Tavares n. 19, Villa Isabel. Paga-se bem. Fogão a gaz. (A 16596) B

PRECISA-SE cozinheira, para pequena familia. Rua Santa Sophia n. 94 — Tijuca. (A 17278) B

PRECISA-SE de uma cozinheira para casa de pequena familia, na rua Turf-Club n. 60, Maracanã, V. Isabel. (A 16689) B

PRECISA-SE cozinheira limpa, trivial variado e outros serviços leves familia estrangeira, dormindo no aluguel e traga referencias de sua conducta. Ipanema n. 100; paga-se o bonde. (A 17195) C

PRECISA-SE de uma cozinheira e de uma arrumadeira, á rua São Francisco Xavier n. 609. (A 17091) B

Creados e creadas

PRECISA-SE de uma lavadeira para casa de familia, que durma em casa. Rua Pereira de Almeida n. 33 (Mattoso). (A 16752) C

PRECISA-SE de uma empregada de bom comportamento [illegible] Senador Alencar, 47, S. Christovão. [illegible] C

PRECISA-SE de uma empregada para ajudar nos serviços domesticos de uma familia, no Campo de São Christovão n. 181; bondes de S. Luiz Gonzaga. (A 17207) C

PRECISA-SE de uma [illegible] Rua Buenos Aires n. 248. (A 17357) C

Empregos diversos

AOS SRS. FAZENDEIROS [illegible]

EMPREGOS [illegible]

PRECISA-SE de costureiras para camisas [illegible]

PHARMACIA — [illegible]

PRECISA-SE de boas costureiras [illegible]

PRECISA-SE de dois vendedores [illegible]

VENDEDORES para artigos [illegible] Rosario n. 74. [illegible]

Casas e commodos no centro

ALUGA-SE em casa de familia [illegible]

ALUGA-SE um quarto [illegible]

ALUGA-SE um bom quarto [illegible]

ALUGAM-SE os sobrados [illegible]

ALUGA-SE uma pequena casa [illegible]

ALUGA-SE uma sala de frente, com agua encanada e telephone; rua Republica do Perú n. 113. (A 16778) E

ALUGA-SE magnifica e confortavel residencia, á rua Petropolis, 117 (proximo ao hotel Vista Alegre). Tem 5 quartos, 3 salas, varanda, etc., e mais escriptorios e quartos fóra. E' rodeada de jardim e vista soberba sobre a Guanabara e cidade. Póde ser visitada das 14 ás 18 horas. Trata-se á rua 1º de Março n. 10X, loja. (A 17297) E

ALUGAM-SE salas e appartamentos quartos de frente, com ou sem pensão; rua Augusto Severo, 50, praia da Lapa. Tel. C. 528. (A 17303) E

ALUGAM-SE para advogados duas salas de frente, á rua do Rosario n. 74, 1º. (A 16772) E

ALUGAM-SE quartos para rapazes do commercio, mobilados e com pensão. Rua Buenos Aires n. 196. (A 17343) E

ARTE, ELEGANCIA — E — BOM GOSTO
São os requisitos que distinguem os Mobiliarios e as Ornamentações da
RED-STAR
RUAS:
69 - Gonçalves Dias - 71
82 - Uruguayana - 82
(6975)

ALUGA-SE grande sala do centro, janellas livres, a casal com boa comida; preço razoavel. Tel. 6205 C. (A 16730) E

ALUGA-SE um bom quarto sem moveis. Avenida Mem de Sá, 118. (A 17153) E

ALUGA-SE a loja na rua dos Invalidos n. 35; informações pelo telephone 2530 Villa. (A 16579) E

ALUGA-SE uma boa sala para escriptorio, á rua do Rosario, 159, 1º andar. (A 16562) E

ALUGAM-SE duas boas salas para escriptorios; Rosario n. 171, 1º. (A 17075) E

ALUGA-SE um quarto mobilado á av. Gomes Freire n. 140, 1º andar. (A 16595) E

ALUGA-SE uma sala de frente com 3 portas, á rua Uruguayana, 10, 2º andar; tratar na loja com o senhor Francisco. (A 17260) E

ALUGAM-SE uma sala bem arejada e um quarto; rua do Carmo, 34; trata-se na Carpintaria. (A 17240) E

ALUGAM-SE salas para escriptorio. Rua de S. Pedro n. 119, sobrado; preços modicos. (A 16626) E

ALUGA-SE uma boa sala de frente mobilada, á pessoa de tratamento. Avenida Henrique Valladares n. 57, sobrado. (A 16617) E

ALUGA-SE uma sala de frente, com ou sem pensão, a rapazes ou cavalheiro, na rua do Lavradio n. 147. (A 17247) E

ALUGAM-SE dois commodos juntos com direito á cozinha e tanque, etc., 1º andar; trata-se na rua Senador Euzebio, 2º andar. (A 17232) E

ALUGA-SE o 1º andar do predio da rua Carlos Sampaio n. 66, esplanada do Senado. (A 17245) E

ALUGA-SE por 180$ e taxas a casa III da rua Capitão Felix n. 73; trata-se á rua General Camara, 24, Peixoto & C. (A 16650) E

ALUGA-SE predio com 8 quartos, sala de visitas, de jantar, copa, dispensa, banheiro, cozinha e tanque de lavagem. Ver e tratar, na rua do Riachuelo n. 335. (A 17239) E

ALUGA-SE por 150$000 mensaes a casa da ladeira do Senado n. 79. (A 16656) E

PASSA-SE o contrato de um excellente sobrado, na rua do Riachuelo n. 408. As chaves estão no armazem n. 406. Trata-se na rua Acre n. 22, com o sr. Joaquim Pires. (A 17235) E

QUARTO com agua, em casa de familia para rapazes; rua do Riachuelo n. 101. (A 17323) E

SALA ou quarto ricamente mobilado com ou sem pensão, aluga-se a moças; rua dos Invalidos n. 176, terreo. (A 16718) E

SALA DE FRENTE ou quarto com pensão, aluga-se a moços do commercio; rua Sachet n. 8, 2º andar. (A 17344) E

EMULSÃO ABREU SOBRINHO
Oleo de Figado de Bacalhau com Hypophosphitos — O mais antigo e o melhor dos TONICOS para os fracos em geral — ADULTOS e CREANÇAS. NÃO TEM IGUAL. E' UNICA!
Agentes Geraes: Araujo Freitas & C. — RIO.

Lapa e Santa Thereza

ALUGAM-SE quartos e salas [illegible]

ALUGA-SE um appartamento [illegible]

ALUGA-SE um quarto [illegible]

ALUGA-SE uma sala [illegible]

ALUGAM-SE magnificas salas [illegible]

ALUGA-SE a senhor de tratamento [illegible]

Cattete, Laranjeiras, Botafogo e Gavea

ALUGA-SE um bom sobrado para consultorio medico, dentista, etc. Largo do Machado n. 2. Casa Atlas. (A 17340) K

ALUGA-SE [illegible]

QUARTO. Aluga-se [illegible]

QUARTO de frente [illegible]

ALUGA-SE em casa de familia de todo respeito sala de frente bem mobilada, com boa pensão para casal ou cavalheiros do commercio; rua Martins Ribeiro n. 7, transversal á rua Conde Baependy [illegible] (A 16749)

ALUGA-SE sala a cavalheiro [illegible] rua Guanabara, 36, Laranjeiras. (A 17318) G

ALUGA-SE uma sala ricamente mobilada [illegible] rua do Cattete n. 13. (A 17327) G

ALUGA-SE sala de frente a rapazes do commercio [illegible] rua do Cattete n. 71, sobrado. (A 17273) G

ALUGAM-SE em Botafogo, á rua Assis Bueno [illegible] (A 16727) G

ALUGA-SE a cavalheiro distincto, uma sala e quarto [illegible] (A 16685) G

ALUGA-SE uma boa sala de frente, mobilada; rua Corrêa Dutra numero 140. (A 16688) G

ALUGA-SE uma excellente sala de frente [illegible] rua de Abrantes n. 142. (A 17166) G

ALUGA-SE em casa de familia [illegible] Largo do Machado n. 43. (A 17023) G

ALUGA-SE em casa de familia [illegible] pensão á rua do Cattete n. 238. (A 17150) G

ALUGA-SE uma esplendida sala a um senhor [illegible] Constant n. 127, casa 4. (A 17161) G

ALUGA-SE boa casa, r. General Polydoro n. 53, Botafogo [illegible] (A 17079) G

A' praia de Botafogo n. 408, telephone Sul 1037 [illegible] (A 15810) G

ALUGA-SE esplendidas salas e quartos [illegible] Largo do Machado, 42 [illegible] (A 16726) G

ALUGA-SE em casa de pessoas distinctas [illegible] rua do Machado [illegible] Flamengo. (A 16719) G

ALUGA-SE um quarto bem mobilado [illegible] rua São Christina n. 6. (A 17200) G

QUARTO grande, limpo, arejado, mobiliario novo [illegible] (A 17271) G

QUARTO — Aluga-se [illegible] rua Silveira Martins n. 70. (A 17272) G

SALA E QUARTOS, bem mobilados, com pensão [illegible] Botafogo. Tel. Sul 1377. (A 17198) G

Leme, Copacabana e Leblon

ALUGA-SE um espaçoso quarto [illegible] (A 16356) H

ALUGA-SE predio [illegible] (A 16790) H

ALUGAM-SE um quarto [illegible] (A 16784) H

ALUGAM-SE [illegible] (A 15724) H

ALUGA-SE [illegible] (A 15787) H

ALUGA-SE [illegible] (A 17093) H

ALUGA-SE [illegible] (A 17073) H

ALUGA-SE [illegible] (A 16650) H

COPACABANA — Posto 4 [illegible] (A 16551) H

Catumby, Estacio e Rio Comprido

ALUGA-SE [illegible] (A 17366) J

ALUGA-SE [illegible] (A 15978) J

ALUGA-SE [illegible] (A 16657) J

ARMAZEM [illegible] (A 17265) J

QUARTO — Aluga-se [illegible] (A 17285) J

Haddock Lobo e Tijuca

ALUGA-SE sala de frente e mais quartos, á rua Haddock Lobo, 3 [illegible] (A 16797) K

ALUGA-SE [illegible] (A 17354) K

ALUGAM-SE [illegible] (A 17351) K

ALUGAM-SE [illegible] (A 17341) K

ALUGA-SE [illegible] (A 14705) K

ALUGA-SE [illegible] (A 16765) K

ALUGA-SE [illegible] (A 17313) K

ALUGA-SE [illegible] (A 17277) K

ALUGA-SE [illegible] (A 17251) K

ALUGA-SE [illegible] (A 16413) K

ALUGA-SE [illegible] (A 17021) K

Motores Diesel
DE MARCHA LENTA HORIZONTAES
"NIESKY"
H. LERCHE & CIA. Ltda.
Engenheiros-Importadores
Rua São Pedro - 126 - Rio de Janeiro
EM STOCK PARA PROMPTA ENTREGA
R. Florencio de Abreu, 37, sob. São Paulo
4508

ALUGA-SE em casa de familia respeitavel e com todo o conforto, á rua Conde de Bomfim, 173, sem mobilia e com boa pensão a familias e cavalheiros distinctos sala ou quarto. Pede-se e dá-se referencias. (A 16758) K

São Christovão, Andarahy e Villa Isabel

ALUGA-SE casa á rua Dona Maria n. 71 (Aldeia Campista) quatro commodos, quintal; chaves no numero 69. (A 16722) L

ALUGA-SE o predio da rua Uruguay n. 371, casa I; trata-se no mesmo. (A 17284) L

ALUGA-SE com contrato o grande predio n. 197 do Campo de São Christovão, com 5 esplendidos dormitorios, cinco magnificas salas e saletas, bellissima cozinha e todas as demais dependencias, quintal com arvores frutiferas, etc. (A 16779) L

ALUGA-SE o palacete á rua Mariz e Barros n. 307, com 12 quartos e 5 grandes salas. Informações á rua Padre Roma n. 34, ou pelo telephone Jardim 1082. (A 16356) L

ALUGA-SE o predio da rua Lins e Vasconcellos n. 407, sete quartos, tres salas, etc.; as chaves são encontradas no n. 350; telephone Villa 1309. (A 15759) L

ALUGAM-SE dois optimos sobrados novos, á rua de S. Christovão n. 96, esquina da Avenida Paulo de Frontin. (A 16542) L

ALUGA-SE predio moderno a familia de tratamento com 3 quartos, 2 salas e mais commodidades, á rua São Luiz Gonzaga n. 420-A. Chaves e informações no mesmo; trata-se á rua Bella de São João n. 89. Telephone Villa 4637. (A 17156) L

ALUGAM-SE os predios novos á r. S. Luiz Gonzaga ns. 196 e 198, com accommodações para grande familia de tratamento e o maximo conforto. Podem ser vistos a qualquer hora e tratam-se proximo, á rua Emancipação n. 36. (A 16585) L

ALUGA-SE a boa casa da rua São Luiz Gonzaga n. 216, casa 16, 2 bons quartos, 2 boas salas, quintal, etc. Propria para familia. Chaves na mesma com o encarregado. Informações á rua da Assembléa n. 101, loja. (A 17218) L

ALUGA-SE uma casa com 3 quartos, 2 salas, quarto de banho, cozinha com fogão a gaz, á rua Antonio Salema n. 32, Andarahy; trata-se á rua Marechal Floriano n. 221. (A 16642) L

ALUGA-SE a casa da rua Felippe Camarão n. 75, para um casal; tem fogão a gaz e regular quintal; trata-se na mesma, das 4 em deante. (A 17231) L

ALUGA-SE quarto para rapaz solteiro, entrada completamente independente; para ver e tratar das 4 em deante; rua Felippe Camarão, 75. (A 17232) L

ALUGA-SE a casa n. 4 da rua Derby-Club n. 215; chave no n. J. (A 17203) L

ALUGA-SE pequena casa, 134$ por mez; rua Vianna Drummond, 12, casa II, Andarahy. (A 17199) L

ALUGA-SE na rua Cabuçú n. 153, a casa V, com duas salas, dois quartos, cozinha, quintal, bonde á porta de Lins Vasconcellos. Preço 200$ e taxas. (A 16612) L

ALUGA-SE por 300$ mensaes a casa da rua S. Francisco Xavier, 729 (fundos). (A 16654) L

ALUGA-SE por 400$ e taxas predio novo encerado, com tres quartos, á rua Alegre n. 97-B, Andarahy; chaves por favor na padaria da rua Zulmira n. 98; tratar com o dr. Torres, Rosario n. 172, 1º andar. (A 16658) L

SALA — Familia de tratamento aluga com ou sem moveis a casal sem filhos ou a um senhor distincto. Rua Mariz e Barros n. 395. (A 17288) L

ARSENOVITA
O mais prodigioso Tonico. Augmenta dois kilos por mez. Lic. 652 - 22|2|922
(8213)

SUBURBIOS

ALUGA-SE uma boa casa com dois quartos, duas salas, luz electrica e fogão a gaz (já ligados), com quintal e jardim, á rua Propricá n. 16, Engenho Novo; as chaves por favor no n. 14. Trata-se á rua 13 de Maio n. 37. (A 17294) M

ALUGAM-SE as seguintes casas: — rua Columbia n. 85-A, casa 4, por 155$; rua Angelica n. 72, por 210$; rua Estevão da Silva n. 21, por 200$; Trata-se das 11 ás 3 na rua General Camara n. 80, sala 3. (A 15781) M

ALUGA-SE o magnifico predio da rua Dias da Cruz n. 553, Bocca do Matto, Meyer, com bondes á porta, com 2 salas, 7 quartos, cozinha, despensa, banheiro com aquecedor a gaz, dependencia para garage, completamente reformada, em centro de grande chacara com muitos frutiferos; por 500$ mensaes; aberto durante o dia e trata-se á rua 7 de Setembro n. 181, sobrado. (A 16756) M

ALUGA-SE um sobrado á rua Archias Cordeiro n. 220, Meyer; trata-se no mesmo. (A 17074) M

ALUGA-SE uma boa casa de construcção moderna na rua Figueira n. 20-A, estação de S. Francisco Xavier; trata-se na mesma rua n. 20. (A 15988) M

ALUGA-SE uma boa casa com tres quartos, duas salas, com contrato. Ver á rua São João n. 29, Rocha, de 2 ás 5 horas. (A 17221) M

ALUGA-SE por 550$000 o amplo predio de dois pavimentos com quatro salas, sete quartos, saleta, banheiro dom aquecedor á gaz, W. C., e demais dependencias, á rua 24 de Maio, 50 — As chaves estão na mesma rua nº 128.
(A 17192) M

ALUGAM-SE na rua Carapó, pequenas casas recentemente construidas com todos os requisitos modernos para familia de tratamento. Aluguel 263$. Informações, á rua Dona Romana n. 170, Engenho Novo, Bondes Lins e Vasconcellos e no Banco Portuguez do Brasil. — Candelaria, 21 (4361) M

BOCCA do Matto — Aluga-se o predio da rua Lins de Vasconcellos n. 513, com 2 pavimentos, tendo 4 quartos, 2 salas, copa e cozinha, banheiro, fogão e gaz e aquecedor; bonde á porta; as chaves no n. 509, onde se trata. (A 16538) M

ALUGA-SE uma casa com dois quartos e uma sala em local muito saudavel, á rua Aquidaban n. 273, Meyer. (A 16785) M

NICTHEROY

APOSENTOS de primeira ordem na pensão S. Domingos. Asseio, conforto, banhos de mar. R. José Bonifacio n. 56. (A 15940) T

ALUGA-SE em casa de familia, perto dos banhos de mar, 2 bons quartos mobilados; rua Presidente Domiciano n. 172. (A 17295) T

ALUGA-SE uma boa casa em Nictheroy, da rua Dr. Domingues de Sá n. 416, com 2 bons quartos e 2 boas salas, quintal, etc. Proprio para familia. Chaves no n. 434. Informações á rua da Assembléa n. 101, loja. (A 16743) T

ALUGAM-SE bons quartos, com mobilia, com pensão ou meia em casa de familia; cozinha estrangeira. Rua Dr. Octavio Carneiro n. 94. (A 17077) T

ALUGAM-SE boa sala de frente e quartos em casa de familia; praia de Icarahy n. 11. Phone 2163. (A 17267) T

PETROPOLIS

PETROPOLIS — Aluga-se pela modica quantia de 400$ mensaes boa casa mobilada. Trata-se á rua Viuva Lacerda n. 11 (Botafogo). (A 16770) U

Compra e venda de predios e terrenos

PREDIO — Vende-se o magnifico predio de 2 pavimentos á Avenida Paulo de Frontin n. 260, ant. 214, dando fundos para a rua da Luz, hoje Baptista das Neves, em leilão, pelo leiloeiro PALLADIO, quinta-feira, 26 de agosto de 1926, ás 4 1|2 horas. (A 15966) N

PREDIOS — Compram-se pequenos novos ou grandes, novos ou velhos, no centro ou arrabaldes, aceitando-se tambem administração de propriedades, adeantando-se a dinheiro. Tratar Rosario 69. Tel. N. 6112. (A 16768)

PREDIOS — Vendem-se os da Avenida 28 de Setembro ns. 56 e 58, Villa Isabel, em leilão, pelo leiloeiro PALLADIO, sexta-feira, 27 do corrente, ás 4 1|2 horas. (A 15968) N

PREDIO — Vende-se o da rua Cassiano n. 52, Gloria, em leilão, pelo leiloeiro PALLADIO, sabbado, 7 do corrente, ás 4 1|2 horas. (A 15990) N

PREDIO — Vende-se o pequeno predio á rua Doze de Novembro, 20, praça da Bandeira, em leilão, pelo leiloeiro PALLADIO, sexta-feira, 6 de agosto de 1926, ás 4 1|2 horas. (A 15772) N

PETROPOLIS — Vende-se por 60:000$ boa casa, em optimo local. Cartas para S. J., neste jornal. (A 16560) N

SITIO E TERRENO — Vendem-se ao o sitio denominado A. B. C., na Estrada do Sacco de Guaratyba e grande terreno no logar denominado "Matto Alto", tambem em Guaratyba, em leilão pelo PALLADIO, quinta-feira, 26 de Agosto de 1926, ás 1½ horas, em seu armazem á rua S. José, 57 — Rio. (A 15967) N

TERRENO prompto a edificar, vende-se. Preço 3:000$, junto está construido um confortavel bungalow, que vende-se com uma entrada minima de 10:000$; pagando o restante conforme se combinar. Rua Coronel Cotta, 85, esquina de Adriano (Meyer). (A 16588) N

VENDE-SE um predio proximo ao largo dos Leões, dois pavimentos; preço 55:000$. Trata-se Cent. 6016. (A 17324) N

VENDEM-SE terrenos em pequenas prestações mensaes, no Sapé, Linha Auxiliar, logar saudavel e de grande futuro, agua do rio d'Ouro. Informações no local ou no escriptorio da Companhia Predial, á rua Treze de Maio n. 64 A. N

VENDE-SE, no Sampaio, uma boa casa, com 3 quartos e mais dependencias; informações: tel. Sul 3343. (A 16602) N

VENDE-SE casa confortavel para familia de tratamento, centro de bom terreno arborizado, logar salubre, 40 minutos do centro. Informações: sala 6, 5º andar, edificio do "J. do Brasil", das 2 em deante. (A 16554) N

Construcções Walcar
(EM CONCRETO ARMADO)
Systema privilegiado
Construcções solidas, baratas e elegantes.
Casas com 4 peças, soalhos e esquadrias de madeira de lei, installações completas. Preço: 10:500$000. Entrega em 30 dias.
Casas com 4 peças, em condições semelhantes, typo Avenida. Preço: 9:300$000. Entrega em 15 dias, após a licença Municipal.
Garage com porta de madeira. Preço: 3:200$000.
Garage com porta de ferro ondulado. Preço: 3:500$000. Entrega em 5 dias.
Muros com 2 metros de altura, inclusive alicerce. Preço: 50$000 por metro linear.
Para tratar e outras informações com ENEAS PAIVA, unico successor da COMPANHIA BRASILEIRA DE CONSTRUCÇÃO E COLONISAÇÃO. Rua Treze de Maio n. 50, (sobrado). Telephone n. 4.332 Central. (0505) N

VENDEM-SE bons lotes de terreno promptos a serem edificados situados á rua Lins Vasconcellos; tratar á rua Theophilo Ottoni n. 135; tel. Norte 5312. (A 17202) N

VENDEM-SE, em Villa Isabel: por 250:000$, 4 sobrados e 10 casas baixas. Por 120:000$, grande predio com 9 quartos e chacara de 26 x 102. Por 65:000$, parte a prazo, lindo predio de 2 pavimentos, na rua Uruguay. Por 80:000$, outro, na rua Araujo Penna. Informar com Drummond, á rua do Rosario n. 134, loja, das 12 ás 15 horas. (A 17200) N

VENDE-SE grande predio á rua S. Francisco Xavier, perto de Mariz e Barros. Tratar Uruguayana n. 95. Figueiredo. (A 16764) N

VENDE-SE, á rua Nascimento Silva, entre Farme de Amoedo — Ipanema — um terreno prompto a edificar, medindo 10 x 50. Cartas neste jornal a A. O. M. (A 16740) N

VENDEM-SE: por 90:000$, predio de 3 pavimentos, á rua Silveira Martins, no Cattete. Por 200:000$, lindo terreno de 20 x 148, na rua Real Grandeza. Por 100:000$, 5 predios no Mattoso. Por 200:000$, no centro, bom predio de esquina. Informar com Drummond, á rua do Rosario n. 134, loja, das 12 ás 15 horas. (A 17206) N

TERRENOS PARA LAVOURA

Vendem-se optimos sitios na estação de Belém, para lavoura, em pequenas prestações mensaes. Tratar no local em frente da estação com o sr. Alves. (4329)

VENDE-SE uma casa com 6 compartimentos e mais um lote de terreno junto, todo plantado e murado, a 100 metros do bonde e perto da estação; é pechincha; preço 11 contos; rua da Capella n. 126, Piedade. (A 16559) N

VENDE-SE o predio da rua Barata Ribeiro n. 345; póde ser visto até ás 9 horas da manhã e á tarde das 4 1|2 ás 6. (A 17131) N

VENDE-SE um predio assobradado, com 5 quartos, 2 salas e mais dependencias, porão habitavel, jardim na frente, garage, etc.; preço de occasião; á rua S. Francisco Xavier n. 377. Tratar no n. 575-A, casa 4. (A 17346) N

VENDE-SE um terreno no principio da rua Pereira da Silva, esquina da rua Umary, tendo 11 x 40. Trata-se com o sr. Frederico, no 2º andar do edificio do Cinema Gloria. (4591) N

VENDE-SE a casa da rua Bella Vista n. 145, E. Novo, situada em centro de terreno todo murado, com jardim na frente e ao lado, com 15 x 20. Dois quartos, duas salas, cozinha, despensa, quarto de banho, caixa d'agua, tanque e luz electrica; póde ser vista das 10 ás 4 da tarde. (A 16766) N

VENDE-SE por 150 contos grande predio á rua Conde de Bomfim, no Aragão. Mostra e trata Figueiredo. Uruguayana 95. (A 16764) N

VENDE-SE por 90 contos grande predio, perto do Collegio Militar. Mostra e trata Uruguayana 95. Figueiredo. (A 16764) N

VENDE-SE por 60 contos bom predio no Estacio de Sá; bonde á porta. Mostra e trata casa Figueiredo & Gonçalves. Uruguayana n. 95. (A 16764) N

VENDE-SE por 60 contos predio moderno, á rua Dr. Carmo Netto. Mostra e trata casa Figueiredo & Gonçalves. Uruguayana n. 95. (A 16764) N

VENDE-SE um terreno de 54x597, á rua Araujo Leitão n. 287. Preço de occasião; facilita-se o pagamento. Tratar á rua General Camara n. 125, loja. (A 17308) N

Achados e perdidos

CASA Campello — Avenida Passos n. 29, provisoriamente — Perdeu-se cautela n. 151.183 desta casa. (A 16645) O

COMPANHIA Aurea Brasileira — Avenida Passos, 11. Perdeu-se a cautela n. 33.196 da serie B da secção de penhores desta Companhia. (A 17094) O

CASA Liberal — Rua Luiz de Camões, 60, Rio de Janeiro. Perdeu-se a cautela n. 203.533 desta casa. (A 17086) O

CASA de penhores Arthur Alvim — Rua Luiz de Camões, 40. Perdeu-se a cautela n. 99.196 desta casa. (A 17347) O

JOSE' Cahen — Rua Silva Jardim n. 7. Perdeu-se a cautela numero 245.430 desta casa. (A 16774) O

PERDEU-SE a caderneta de numero 458.286, da 3ª serie, da Caixa Economica do Rio de Janeiro. (A 16759) O

PERDEU-SE uma cruz de brilhantes, quinta-feira, 29 do mez passado, entre o Ponto Chic e o Cinema Parisiense. Gratifica-se bem a quem entregal-a á travessa do Navarro, 246. (A 16644) O

TRASPASSA-SE

PASSA-SE uma casa com 5 quartos e 2 salas, a quem ficar com alguns moveis; Avenida Mem de Sá n. 118. (A 17152) P

PASSA-SE o contrato da casa á Avenida Mem de Sá n. 276, sobrado; ver e tratar na mesma. Tel. 1179 Central. (A 16693) P

TRASPASSA-SE importante contrato de cinco e meio annos, paga 600$000 — recebe 900$; ficando grande loja de graça no centro commercial. Cartas a este jornal a Contrato. (A 17080) P

TRASPASSA-SE ou alugam-se boas casas com ou sem moveis, na rua do Cattete n. 238 e 240. (A 17149) P

VENDAS DIVERSAS

VENDE-SE, na rua Haddock Lobo n. 142, um Fox-Terr'er, puro sangue, com oito mezes e de bello typo. (A 17232) Q

VENDE-SE uma officina de sapateiro, á rua Vasco da Gama, 143. (A 17205) Q

VENDEM-SE, a preço de leilão, tres camas, um buffet, crystaes Baccarat e miudezas; á rua da Relação, 31, sob., das 18 em deante. (A 16708) Q

VENDEM-SE ovos de gallinhas Plymouth, Rhodes e Brigadores, seleccionados. Preços modicos. Avenida Suburbana n. 2.777. Bondes de Cascadura. (A 16776) Q

VENDEM-SE grande quantidade de cadeiras para botequins, copas, vitrines, armações, moveis para escriptorios, mesas de tronco, divisões em peroba e canella, cofres, machinas de escrever, etc.; a maior casa no genero. Rua Buenos Aires ns. 189 e 191. (A 17350) S

DIVERSOS

AULAS de chapéos. Desejam ser chapeleiras com poucas lições? Systema rapido moderno. Cattete, 92. Tel. B. M. 2701. (A 17213) S

AUTOMOVEL — Vende-se double-phaeton Overland usado, 2:500$. Tel. Sul 2707. (A 16726) O

ALUGAM-SE ternos de smoking, casacas, fraks, cartolas, cócos. Menos 20 o/o. Rua Senador Dantas, 75. (A 17183) S

COMPRAM-SE moveis e pianos; moveis avulsos e casas mobiliadas, tapetes, louças, crystaes, metaes, cortinas, machinas, cofres, etc.; e tudo que represente valor; negocio decidido; chamados a André — Telephone Norte, 6332.
(A. 16717) S

CABELLOS — Senhora, tendo um admiravel preparado, applica desde o mais negro ao suave castanho; côr firme. Rio. Telephone 6263; caixa postal 3.015. (A 16728) S

CARTOMANTE — D. Maria Emilia, a celebre e 1ª do Brasil e Portugal, consagrada pelo povo mais per ta, ultima palavra da cartomancia e em sciencias occultas; ás pessoas do interior, consultas por carta, seriedade e sigillo; residencia, rua Visconde de Uruguay n. 57, em Nictheroy, e caixa postal 1.688, Rio. (A 16398) S

COMPRAM-SE moveis, pianos, etc., etc., liquidação rapida e paga-se bem. Phone 4403 Norte, com Fernandes. (A 17160) S

COMPRAM-SE roupas usadas, de homem e senhora; paga-se mais 30 %. Rua Senador Dantas n. 75. Central, 3344. (A 17182) S

COMPRA-SE piano, urgente, para particular, ainda que precise alguns reparos. Phone 241 Villa. (A 16692) S

DINHEIRO Dá-se aos juros de 6 °|° ao anno sob inventarios heranças, hypothecas, alugueis, juros e cauções de apolices. Fazem-se obras e pagam-se impostos em atrazo: compram-se terrenos e predios: á rua do Carmo 59, sob., sala 2. (A 16787) S

[illegible] — Atamados trabalhos, todos os dias; rua da Lapa, 32. (A 16729) S

EM casa de familia estrangeira dá-se almoço para rapazes, com pratos variadissimos e comida de primeira ordem, a preços modicos. Rua dos Ourives n. 83, 2º andar. (A 17185) S

FERIDAS e ulceras o melhor medicamento é a BORALINA — Deposito: á rua São Pedro n. 127. (A 13979) S

FELIZ em "negocios", "amizades", "empregos", obter o que desejar, carta com envelloppe prompto para resposta Mme. H. Silva — Rua 7 de Setembro n. 105, 2º andar. (A 16636)

MYSTERIOS [illegible] Cartas com envelopp e prompto para resposta. Mme. O. Fernandes. Nova Iguassú, E. do Rio. (A 16635)

GRAMOPHONES e chapas — Compram-se e vendem-se usados. Chapas a 2$, 3$, 4$ e trocam-se por novas ou usadas. Concertam-se gramophones e vitrolas. Rua Larga, 57 A, 1º, casa que esteve na r. Uruguayana. (A 1669) S

Graphologo-Chiromante, Prof. Sydney, faz analyse da letra e explica scientificamente as linhas da mão, de tanta utilidade para conduzir-se na vida.
Avisa que não se trata de cartomancia.
Instrucções gratis se lhe enviarem enveloppe sellado. De 12 ás 6 da tarde. Rua da Alfandega 239 — sob.

HOROSCOPOS — Faz a era. Museet. Mande dia do nascimento. Rua Visconde de Itaúna, 525, loja, Rio de Janeiro. Tambem attende no seu consultorio. (A 17287) S

MACHINAS de escrever. Officina de primeira ordem e stock das melhores marcas; a preços minimos; no largo do Capim n. 8. E. Magalhães. (A 16604) S

MEDICO VETERINARIO. Consultas 4 ás 5 da tarde; chams. qualquer hora, pharm. Miguel Couto. Praça Olavo Bilac, 15. N. 4006. Res. N. 720. (A 14404) S

O café MALA REAL satisfaz ao paladar mais exigente. A' venda nas casas de primeira ordem. Deposito á rua Saccadura Cabral n. 150. Telephone Norte 787. (A 13800) S

OPILAÇÃO — Resultado seguro com o PHENATOL — Não exige dieta nem purgantes. A' venda em todo o Brasil. Caixa postal, 2.208. (A 15161) R

PENSÃO á mesa, em casa de familia; preço modico; tel. Beira Mar 1279; á rua do Cattete n. 130, 2º andar. (A 16567) S

PENSÃO superior, á mesa, mensal 110$; rua Theophilo Ottoni, 119, 2º andar. (A 17114) S

PIANOS e auto-pianos allemães. R. Ferreira & Cia. Rua São Francisco Xavier n. 388. Tel. V. 3968. A maior casa importadora; a que mais vende e melhores preços e prazos offerece para primorosos instrumentos. Peçam catalogos. (6380)

PIANOS LUX
Não têm rival, unicos fabricados com madeiras nacionaes, estando, por isso, isentos de cupim. VENDAS A DINHEIRO E A PRESTAÇÕES.
Avenida 28 de Setembro n. 341
TEL. VILLA 3228
(6370)

PIANO — Compra-se um, embora precisando concerto; paga-se bem. Tel. Central 4307. (A 17321) S

PIANOS (allemães) Wilhelm Spaethe os recommendados pelo maior pianista da actualidade "A. Brailowsky"!
Vendas a longo prazo concertos e afinações.
PESSECK & CIA.
276 — Av. Mem de Sá — 276
(13470)

SER FELIZ nos negocios, amores, ter saude, realizar tudo que desejar; cartas com sellos para a resposta, a P. S., estação de Mesquita, Estado do Rio. (A 16511) S

SENHORES e senhoras querendo aprender a arte de manicure e pedicure é só telephonar para Central 6093, em oito lições. (A 16681) S

UTERO — Colicas, falta de regras, dores nos ovarios, hemorrhagias, o melhor medicamento é o ELIXIR DAS DAMAS, do Dr. Rodrigues dos Santos. Deposito: RUA S. PEDRO N. 127. (A 16370) S

VENDEM-SE ternos de casimira fina, de paletot sacco, frak, esmokings, casaca, de 400$, liquidam-se a 25$, 30$, 40$, 45$, 50$, 60$ e 150$, e paletots desde 5$ e colletes desde 3$000. Rua Senador Dantas n. 75. (A 17184) S

MEDICOS

A SENHORA Está triste? As suas regras são dolorosas e irregulares, tome CAPSULAS SEVENKRAUT (Apiol — Sabina — Arruda) A' venda na Drogaria Huber — R. 7 de Setembro 61. (A 16750) R

Banhos de luz e banhos hydro-electricos
— Rheumatismo, asthma, syphilis, anemia, eczema, obesidade, arthritismo, molestia dos olhos e ouvidos, de origem syphilitica ou arthritica, são curadas com grande exito com estes agentes physicos.
DR. NEVES DA ROCHA.
Avenida Rio Branco n. 90, das 9 da manhã ás 4 da tarde.
(A 16734) S

Gonorrhéa Syphilis aguda ou chronica, em ambos sexos, cura radical em poucos dias — Syphilis, injecções indolôres
Av. Almirante Barroso. (Barão S. Gonçalo), 1, 2º. and. 9 ás 19. T. C. 1.009.
Dr. Pedro Magalhães
(A 16781) R

SYPHILIS!!!
ABORTOS! CHAGAS!
INVALIDEZ!
RHEUMATISMO!
ECZEMAS!
DOENÇAS DA PELLE!
UM HORROR!!!

Tenha pena dos seus filhos
Grande numero de homens casados que em solteiros adquiriram doenças secretas, ficarão com ellas chronicas, eis a razão porque milhares de senhoras soffrem sem saber a que attribuir a causa nestes casos. o Elixir 914 dá sempre resultados.

COM O USO DO
Elixir "914"
ELIXIR E COMPRIMIDOS
No fim de poucos dias nota-se:
1º — O sangue limpo de impurezas e bem estar geral.
2º — Desapparecimento de espinhas; Eczemas, erupções, Furunculos, cocceiras, Feridas bravas, Boubas, etc.
3º — Desapparecimento completo do RHEUMATISMO, dôres nos ossos e dôres de cabeça.
4º — Desapparecimento das manifestações syphiliticas e de todos os incommodos de fundo syphilitico.
5º — O apparelho gastro intestinal perfeito, pois o "ELIXIR 914" não ataca o estomago e não contém Iodureto.
E' o unico Depurativo que tem attestados dos Hospitaes, de especialistas dos Olhos e da Dyspepsia Syphilitica.
Licenciado pelo D. N. de S. P., em 21 de fevereiro de 1916, sob n. 26
NOTA: — Enviaremos GRATIS um livrinho scientifico sobre a syphilis e doenças do sangue, a toda a pessoa que o desejar. Pedidos a GALVAO & Cia., — CAIXA 2-C — S. PAULO.

FISTOL N. 1
(PASTA BISMUTHADA)
Fistulas, Ulceras, Hemorrhoides, Eczemas e feridas. Mesmo com 20 annos de chronicas fica-se bom em poucos dias. Fistól é a famosa fórmula do sabio Berck, conhecido por todos os medicos operadores do mundo. Foruncolos, Espinhas, Inflammações e todas as doenças da pelle, cedem em poucas horas.
Vende-se: Rio — Drogaria Baptista e todas as drogarias. São Paulo: Drogaria Baruel. Deposito: Galvão & Cia., S. João, 145.
(4319)

CATARATA — Operação da catarata, por processo operatorio de exito seguro, pelo Dr. Neves da Rocha, oculista com longa pratica de sua especialidade no paiz e nas clinicas de Paris, Berlim, Vienna e Londres. Avenida Rio Branco 90, de 12 ás 4 horas.
(A. 16733) S

CLINICA SO' DE SENHORAS
Tratamento garantido, sem operação, da falta de regras, colicas, suspensão, vomitos, enjôos, etc.; regulariza os atrazos menstruaes por processo rapido e efficaz. Dr. Cesar Esteves, rua 7 de Setembro, 219. Tel. Central 1591, de 9 ás 11 e de 1 ás 4. (A 17067) R

CONSULTAS GRATIS
Pelo Dr. Luiz Lima Bittencourt, especialista em molestias dos
OLHOS, OUVIDOS, GARGANTA e NARIZ.
todos os dias, das 9 ás 11 horas e pagas das 16 ás 18 horas. Consultorio — Rua Buenos Aires, 158 (entre Andradas e Uruguayana)
Tambem faz o tratamento da catarata sem operação, nos casos indicados. (A 16449) R

Doenças venereas Cirurgia geral com especialidade dos orgãos genitaes e urinarios. Tratamento da gonorrhéa (corrimentos) e das suas complicações na urethra, prostata, testiculos, bexiga e rins; da syphilis, dos cancros molles, das adenites, etc., pelo DR. JULIO DE MACEDO, á rua da Carioca n. 54-A, (de 8 ás 11 e 1 ás 6). Serviço nocturno de 8 ás 9. (A 17320) R

DOENÇAS DE NARIZ GARGANTA OUVIDOS E BOCCA Cura garantida e rapida do **OZENA** (fetido do nariz) Processo inteiramente novo.
DR. EURICO DE LEMOS
professor livre dessa especialidade na Faculdade de Medicina do Rio de Janeiro. Consultorio: rua da Republica do Perú n. 13, 1º andar (antiga rua da Assembléa), das 12 horas ás 5 da tarde. (A 16775) R

Gonorrhéa prostatites, estreitamentos da urethra, orchites, fraqueza sexual, cura rapida pela *Diathermia*, methodo usado nas clinicas de Berlim e Nova York DR. RAUL ROCHA 17 annos de pratica; 7 de Setembro 195; das 9 ás 12 e das 2 ás 6. (A 17117) R

Gonorrhéas complicações, cura rapida sem dor, processo electrico allemão. Dr. Jayme Abelha, R. Uruguayana 111, sobrado. De 9 ás 11 e 2 ás 5. (A 13523) R

ESTOMAGO E INTESTINO
Tratamento moderno pelo processo do prof. Zuelzer de Berlim, especialmente de ulceras do Estomago e duodeno, sem operação. Novos meios de diagnostico e tratamento da hyperchlorhydria (acidez), diarrhéas, colites, dysenterias, prisão de ventre (atonica), espasmodica, etc.).
Dr. Ernesto Carneiro, com longa pratica nos hospitaes da Europa. São José 69. C. 515. Das 3 ás 6 horas.
(A 17276) R

Doenças das senhoras
Tratamento das inflammações do utero, ovarios, bexiga, urethra, corrimentos e perturbações de menstruação, pela diathermia e raios ultra-violeta. Processos especiaes permittindo a cura radical com poucas applicações indolores (technica de Nagelschmith, Berlim e Kovarschik, Vienna). *Evita operações cirurgicas.* Dr. Cocio Barcellos, ex-assistente da Fac. de Med. e medico da Polic. de Botafogo. Das 9 ás 11 e das 4 ás 6. Tel. 3864. — S. José n. 53.
Aviso — Faz tambem tratamento fóra das horas de consulta, com hora marcada. (11397) R

HYDROCELE, ORCHITES, TUMORES DOS TESTICULOS E ESTREITAMENTO DA URETHRA
HYDROCELE e estreitamento da urethra — Cura radical, sem dôr, sem operação cortante e sem privar o doente de suas occupações habituaes.
DR. LUIZ DE MARCOS — Uruguayana 105, das 2 ás 4.
(2761)

GONORRHÉA e suas complicações. Cura radical por processos seguros e rapidos. DRs. JOÃO DE ABREU e BRANDINO CORRÊA, das 8 ás 19 horas. Telephone 5803 Norte. — Rua São Pedro, 64. (6385)

Impotencia seu tratamento. Avenida Almirante Barroso, (antiga Barão de S Gonçalo) n. 1, 2º andar — 9 ás 19.
Dr. Pedro Magalhães
(A 16780) S

Molestias dos olhos, nariz e ouvidos
Dr. Neves da Rocha
membro da Academia de Medicina do Rio de Janeiro, medico de diversos hospitaes desta cidade, com longa pratica no paiz e nas clinicas de Berlim, Paris, Vienna e Londres. — AVENIDA RIO BRANCO N. 90, das 12 ás 16. Consultas todos os dias.
(A 16735) R

Zumbido dos ouvidos
Tratamento pelo Dr. Neves da Rocha, com exito seguro dos zumbidos dos ouvidos, pela massagem vibratoria e pelas correntes de alta frequencia. Os zumbidos diminuem logo nas primeiras applicações e acabam desapparecendo completamente. Consultas das 12 ás 17 horas. Avenida Rio Branco n. 90.
(A 16736) R

DENTISTAS

Dr. Silvino Mattos laureado especialista em: dentaduras anatomicas, SEM CHAPAS em alguns casos e em PONTES (BRIDGE-WORKS). Preços modicos. Rua 7 de Setembro, 231, das 8 ás 5. Phone Central 1.555. (A 17301) R

DENTISTA auxiliar — Precisa-se de um, que trabalhe em clinica. Informações com o sr. Catão, na Casa Cirio. (A 16639) R

Dentista — Heitor Corrêa — Especialista em trabalhos a ouro e dentes artificiaes. Travessa S. Francisco, 12. Tel 3440, Central. (4710)

PARTEIRAS

A SENHORA Está triste? As suas regras são dolorosas e irregulares, tome CAPSULAS SEVENKRAUT (Apiol — Sabina — Arruda) A' venda na Drogaria Huber. — R. 7 de Setembro, 61.

MME. GUIU, prof. parteira de Barcelona e Rio. Partos e outros trabalhos. Cons. 2 ás 6 hs. S. José, 27. Central 1127. Acceita parturientes, á r. Buarque de Macedo, 75. B. M. 104. (A 17304) Y

PARTEIRA — Mme. Maria Josedha, diplomada pela Faculdade de Medicina do Rio de Janeiro e Madrid, com 25 annos de pratica, faz todos os trabalhos de sua profissão; na av. Gomes Freire, 77. Tel. C. 3642. Consultas gratis. (A 12945)

Professores e Professoras

ALUGAM-SE machinas de escrever a 1$ a hora. Escola Ideal. Largo da Carioca n. 6. (A 17338) Z

AULAS particulares de portuguez, arithmetica, escripturação, etc.: S. Pedro n. 145, 1º andar, sala 14. (A 17223) Z

CONCURSO de escreventes da Central. Mens. modica. Rua Souza Barros n. 167, E. Novo. (A 17286) Z

COPIAS á machina e ao mimeographo; r. Sete de Setembro n. 107, Escola Urania. Tel. Central 751. Copias, traducções e versões. (A 17104) Z

DACTYLOGRAPHIA — Mensalidade, 10$; Curso Commercial. Escola Royal; ruas da Carioca n. 41 e Archias Cordeiro n. 159. (A 16794) Z

DACTYLOGRAPHIA, com inglez ou portuguez, 25$ mensaes; só dactylographia, 15$; arithmetica; escripturação mercantil, dactylographia, linguas e curso commercial; Sete Setembro, 107. Escola Urania. Cent. 751. (A 17104) Z

ESCOLA IDEAL Dactylographia 3 vezes por semana 10$ mensaes. Curso rapido e completo 50$. Tachygraphia e Escripturação Mercantil 20$000 Largo da Carioca, 6. (A 17337) Z

PROFESSORA de piano do Instituto, 40$ mensaes, indo a domicilio. Rua Alegre n. 93. Aldeia Campista. (A 16430) Z

FACULDADE DE PHILOSOPHIA. Praça Quinze de Novembro, 101. Matriculas abertas. Dão-se prospectos. (A 15924) Z

PROFESSORA, com longa pratica, ensina francez, inglez e allemão; vae em casa dos alumnos e na sua residencia, á rua Dr. Maia Lacerda n. 17, Estacio de Sá. (A 17096) Z

QUINZENA DE DEMONSTRAÇÕES

De 1 a 15 de Agosto

A ultima reducção de preços despertou um interesse invulgar no publico pelos nossos productos e dahi a nossa resolução de organisar esta quinzena de demonstrações em todo o nosso territorio. Todos os agentes Ford autorisados acham-se preparados para fazer demonstrações completas dos nossos autos-caminhões, e tractores dando ao mesmo tempo explicações detalhadas sobre as nórmas Ford, bem como sobre a nossa incomparavel organisação de "Serviço", factores estes que estão mantendo num nivel cada vez mais alto o grão de satisfação dos 14 milhões de possuidores Ford no mundo inteiro.

Peça uma demonstração, sem compromisso

Ford Motor Company

PROFESSORA— Piano, theoria musical e francez. Tel. Sul 845. (A 17283) Z

PROF. BARBOSA — Lecciona portuguez, francez e arith.; preços modicos. R. Alfandega 144. T. N. 2189. (A 16762) Z

PROFESSOR de portuguez prepara para exames no Collegio Pedro II. Tel. B. M. 3191. (A 17283) Z

LATIM — Orações de Cicero, traduzidas pelo prof. dr. Washington Garcia — Em todas as livrarias. (A 16175) Z

ESCREVER A MACHINA — Curso completo em 30 lições, com os dez dedos e em todas as machinas. ESCOLA "VELOX", Largo de São Farncisco nº 36, 1º. (A 17172)

MOVEIS GARANTIDOS
DE MADEIRA VERGADA

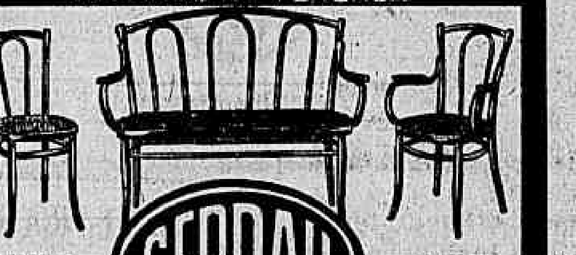

PORTO ALEGRE

A' venda nas boas casas de moveis
Agencia: Praça Tiradentes, 85
(A 15869)

Para Cabelleireiro Chic

Alugam-se duas peças situadas em loja, com decoração ultra-moderna, commercio de luxo com muita freguezia para cabelleireiro fino.
ESCREVER PARA
Mme. Suzane
130 Rua Cattete
(A 17227)

SANATORIO RIO COMPRIDO

RUA STA. ALEXANDRINA, 254 — TEL SUL 4001

Recommendado pela sua privilegiada situação em meio de parque ajardinado para a cura de repouso ao ar livre. Excellente para o tratamento das molestias internas e da nutrição (esgotados, intoxicados, diabeticos, rheumaticos, arthriticos, anemicos e convalescentes). Cura de emmagrecimento e da obesidade. Para parturientes, operações cirurgicas e molestias do apparelho digestivo.
Installações de duchas, banhos de luz, raios ultra-violeta, etc.
O internado poderá tratar-se com qualquer medico de sua confiança.

São medicos da casa: dr. G. Armbrust (medicina), dr. Crissiuma Filho, (cirurgia).

Aposentos espaçosos — Diarias a partir de 15$000.
(817)

MOVEIS

GRANDE REDUCÇÃO NOS PREÇOS — Deseja V. Ex. mobiliar sua casa com pouco dispendio? — Visitae as bellas exposições do

LEÃO DOS MARES

LARGO DA LAPA N. 32. (Ponto dos bondes).
A titulo de reclame offerecemos:
Grupos para sala de visitas, estufados, lindos embutidos, 10 peças, de 500$ a 600$.
Dormitorios completos, embutidos, estylo moderno. . . . . 1:200$000
Elegante sala de jantar "Hollandeza". . . 1:100$000
CATALOGOS GRATIS

XAROPE PEITORAL
— de —
ANGICO COMPOSTO

Tosses, Bronchites Agudas ou Chronicas, Catarrhos, Constipações, Influenza, Asthma, Coqueluche, Defluxo, etc.

Vende-se em todas as Pharmacias e Drogarias — Deposito: "Pharmacia Bragantina" — Rua Uruguayana, 105. (6356)

Sanatorio de Palmyra

EM PALMYRA - MINAS GERAES

a 900 metros de altitude, cercado de vastas florestas, num clima maravilhoso para a cura

CURA DA TUBERCULOSE

e restabelecimento das pessoas fracas, anemicas ou debilitadas

NENHUM PERIGO DE CONTAGIO

Rigorosa desinfecção pelas mais modernas apparelhagens technicas da America do Sul.

PNEUMOTHORAX ARTIFICIAL

auxiliado pelo regimen HYGIENICO-DIETETICO, curas de repouso, de ar e de engorda.

REGIMEN DOS MELHORES SANATORIOS SUISSOS NAS DIARIAS

estão incluido: o quarto, alimentação, assistencia medica e de enfermeiras e enfermeiros, banhos, massagens, etc.

Informações no Rio: Rua 13 de Maio 64-A, andar terreo, em frente ao Theatro Lyrico, na *Sociedade Anonyma de Viagens Internacionaes* — Tel. Central 1382 — ou em Palmyra.
(9099)

Quer V. S. saber qual é o remedio que combate radicalmente a blenorrhagia?
é a BLENOLINA CASTIGLIONE
Infallivel em qualquer gonorrhéa. Experimente, e quando contrahir novamente... é lembrar-se que para a gonorrhéa só BLENOLINA.
Em todas as pharmacias. — Deposito Geral: Rua General Osorio, 31. Tel. Central 557 — SÃO PAULO.
(8861)

TONICO IRACEMA

ROTOLO PRETO Torna o cabello branco, á primitiva côr, preta, loura ou castanha, sem tingil-o, nem queimal-o— Indicado contra a seborrhéa e affecções parasitarias do couro cabelludo.

ROTOLO VERDE Regenera o bulbo pilloso evitando por completo a quéda dos cabellos e seu embranquecimento prematuro. Indicado nas diversas affecções capillares.

Tanto uma como outra formula extingue as CASPAS rapidamente.
O TONICO IRACEMA foi premiado nas seguintes exposições de Turim e Rio de Janeiro (1908) e na exposição do Centenario com medalha de ouro. A' venda nas drogarias, pharmacias e em todas as boas casas.

RAIOS X

DR. JORGE A. FRANCO, Assistente do Instituto Oswaldo Cruz. Consulta com exame pelos Raios X. Tratamento das doenças do estomago, intestinos, figado, pulmão, coração, rins, ossos, etc. Cura da blenorrhagia e suas complicações. — Diariamente das 9 ás 11 e das 4 ás 7, Largo da Carioca, 15, 1.º andar.

ESPLENDIDA VIVENDA A' ESTRADA NOVA DA TIJUCA (Tendo o terreno 70,00)

Está dividida em 2 salas, 4 quartos, banheiro, W. C., despensa e cosinha. Ao lado existe mais um chalet com garage e 4 quartos, banheira, W. C. e tanque; no terreno existem jardim, horta, gallinheiro ,etc. Tratar com PALLADIO, á rua de S. José n. 57, loja, onde tem photographias. (A 15062)

TORNEIROS E MARCENEIROS

para moveis, precisa-se. Paga-se 3$ por hora. Fabrica: Rua Copacabana, 605. (A 17111)

PENSÃO MILTON

Alugam-se quartos mobilados. RUA MARQUEZ DE ABRANTES, 26. (A 17167)

LIMOUSINE FORD

Vende-se uma com pouco uso, em perfeito estado. Garage Norte Sul. (A 16553)

ACANHADA
PORQUE?
A Rua Larga é canja

O metro de atoalhado adamascado, largura, 1,50.	3$700	Morim "Presidente", 20 jardas.	27$400
Um robe manteaux de astrakan de seda, forrado fazendo fulgurante fantasia.	90$000	Rob manteaux de astrakan forrado de fantasia.	90$000
Um robe manteaux de casemira.	40$000	Artigo superior pellucia seda.	130$000
Astrakan de seda, todas as côres.	24$000	Cretone para fronhas ou lençóes, largura 0,70.	1$200
Uma duzia de toalhas hygienicas.	5$300	Seda lavavel perfeita, azul rosa, branca, preta.	3$600
O metro de chitão allemão, côres escuras.	1$500	Setim fulgurante, pura seda todas côres	18$500
1 lindo terninho de flanella crême listada, 4 a 12 annos.	12$500	Foulard de seda pura, 15 côres, metro.	14$000
O metro de cachá, artigo de inverno, novidade.	4$000	Rendas prateadas e douradas, largas, desde.	9$000
Uma toalha de banho, côres.	3$800	Guarnição de organdy, para quarto completo.	130$000
Rendão para cortinasl 1. 1,20.	5$300	Guarnição de renda para cama.	45$000
Cretone de linho para lençóes, 1. 2,00	6$900	Guarnição filó bordado, para quarto	80$000
		Tricoline, crême, escura, béje, branca	4$200

RADIUM, o maior reclame destes tempos, pura seda, metro **10$600,** têm 20 côres

Attenção - O nosso atoalhado não é meio linho, mas sim, o legitimo

— R. 15 —

A ORIENTAL

Rua Marechal Floriano Peixoto, 51

Canto da Rua dos Andradas
(4592)

Mala Real de Viagens

PARA EUROPA
Nos melhores paquetes das grandes Companhias de Navegação. Reservamos as melhores accommodações: de 1ª, 2ª, intermediaria e 3ª classe; (com camarote) e simples aos srs. passageiros de qualquer classe.

DA EUROPA MANDE BUSCAR SUA FAMILIA

Vendemos passagens de qualquer parte do mundo para o Brasil, contra
PAGAMENTOS SUAVES E A LONGO PRAZO
Entrega immediata do bilhete da passagem
SEM AUGMENTO DE PREÇO
ou cobrança de qualquer outra despeza, assim como
NÃO COBRAMOS JUROS
SECÇÃO DE CAMBIO — *Compra e venda de dinheiros de todos os paizes aos melhores preços do mercado.*

Casa Paes ARNALDO DIAS PAES & CIA. Avenida Rio Branco n. 19, Rua Senador Euzebio n. 48
(4529)

CONSULTORIO

Aluga-se um optimo a medico ou para escriptorio, na rua de S. José, 83. — Não tem inquilino. (A 16646)

PREDIO EM BOTAFOGO

Vende-se com optimas accommodações e bom terreno. Informa-se pelo telephone Ipanema 212. (A 17219)

RODA DA FORTUNA

CHARADAS PARA HOJE

G....	6	G....	9
D....	21	D....	34
C....	321	C....	034
M...	4321	M...	2034

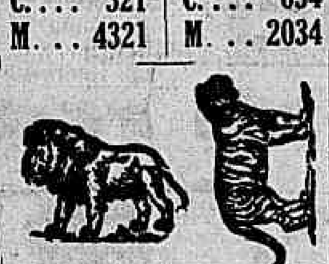

G....	16	G....	22
D....	64	D....	88
C....	364	C....	588
M...	5364	M...	2588

Para pequenas decifrações
Invertidas — 36942
14 a 22
ZANGÃO.

RESULTADO DO TORNEIO DE HONTEM

1ª collocação	.....	4.333— 9
2ª "	.....	5.534— 9
3ª "	.....	4.357—15
4ª "	.....	0.490—23
5ª "	.....	9.436— 9
6ª "	.....	150—13
7ª "	.....	668—17
8ª "	.....	... 8

CASA MOBILADA COPACABANA

Aluga-se para casal de tratamento, sem filhos, por seis mezes. — RUA JOAQUIM NABUCO, 124. (A 16761)

FURNISHED HOUSE COPACABANA

To let small well furnished house for couple without childrens preference american or english people. Six months. Rua Joaquim Nabuco, 124. (A 16761)

CHAPE'OS

Lindos a 25$, 35$ e 50$000 em feitios de seda; tinge-se, reforma-se e executa-se qualquer, a 15$000. Mme. Bos, rua do Theatro n. 29, loja. (A 16754)

CAIXAS D'AGUA

Litros, 600, 800, 1.000 e 1.200. — Chapa 18, 90$, 115$, 135$ e 150$000. Chapa 16, 120$, 155$, 170$ e 190$000. Rua Coronel Figueira de Mello, 331. Telephone Villa 32. (A 16771)

EMPRESTIMOS

Fazem-se sob hypothecas, inventarios, alugueis, juros e cauções de apolices, pagam-se impostos atrazados, fazem-se obras e compram-se predios e terrenos. Tratar: Rosario, 69. Telephone Norte 6112. (A 16760)

CONFEITEIRO

Tendo trabalhado nas melhores casas do Rio, offerece seus serviços para o interior. E' especialista em bombons, fructas, pastelaria franceza, biscoutos Champagne, de ovos e sorvetes. Cartas por favor á rua do Nuncio, 46, sob. (A 17289)

LOTERIAS

CAPITAL FEDERAL

Extracção de hontem:

74.333	50:000$000
75.534	10:000$000
64.357	5:000$000

PREMIOS DE 2:000$000

34048 27273 45250 11538 9436 490

PREMIOS DE 1:000$000

25502	29956	17172	30405	35639
3187	41286	32941	77366	35860

PREMIOS DE 500$000

53004	57451	46807	63741	52163
39288	50952	79060	78462	28378
41699	37268	74030	62848	43760
53372	48328	37067	71650	40925
	50631	67371	7515	

PREMIOS DE 200$000

25231	7505	25741	74750	42056
7451	60224	21572	1922	79926
68443	19822	32320	30142	53859
33130	65817	48860	60270	64109
155633	26851	78563	48569	66738
20957	77530	18651	58408	25975
78656	62061	63220	79058	69720
71349	58725	51306	75034	73395
31022	33668	7622	24289	13563
70464	45529	9010	59187	75654
6785	68158	12390	7232	78939
32489	70587	49247	51871	17785
70348	48008	39318	9937	61114
36549	55823	40729	34408	40676
	34102	12676	27354	

APPROXIMAÇÕES

74332 e 74334	1:000$000
75533 e 75535	500$000
64356 e 64358	300$000
34047 e 34049	200$000
27272 e 27274	200$000
45249 e 45251	200$000
11537 e 11539	200$000
9.435 e 9.437	200$000
489 e 491	200$000

DEZENAS

74331 a 74340	100$000
75531 a 75540	80$000
64351 a 64360	70$000
34041 a 34050	40$000
27271 a 27280	40$000
45241 a 45250	40$000
11531 a 11540	40$000
9.431 a 9.440	40$000
481 a 490	40$000

TERMINAÇÕES

Todos os numeros terminados em 3 têm 5$000; exceptuando-se os terminados em 33 que têm 10$000.

ESTADO DO ESPIRITO SANTO

Sabe-se por telegramma.
Extracção de hontem:

2.933 (B. Horizonte	50:000$000
12.078	5:000$000
12.530	2:000$000
8.584	1:500$000
8.453	1:000$000

COMPANHIA DE LOTERIAS NACIONAES DO BRASIL

Extracções publicas, sob a fiscalização do Governo Federal, ás 2 1|2 horas e aos sabbados, ás 3 horas — RUA VISCONDE DE ITABORAHY N. 67 e 1º DE MARÇO N. 110 — (Edificio proprio).

HOJE PLANO 35-102ª HOJE
A'S 3 HORAS DA TARDE
20:000$000 POR 1$600 EM MEIOS,
200:000$000 POR 16$000 em vigesimo

Este importante plano, além do premio maior distribue mais: 1 de 20:000$, 1 de 10:000$, 6 de 5:000$, 14 de 2:000$, 20 de 1:000$, 38 de 500$ e 80 de 200$000.

Os bilhetes para estas loterias acham-se á venda na séde da Companhia, á rua Primeiro de Março n. 110 (edificio proprio), que acceita e despacha com promptidão os pedidos do interior, acompanhados de mais 900 réis para o porte do Correio.
(4523)

DINHEIRO

A juros bancarios, empresta-se sob hypothecas de predios, alugueis, descontos de promissorias e duplicatas. Solução rapida com J. Torres, á rua Sete de Setembro n. 107, 1º andar. (A 16632)

CASA

Aluga-se uma completamente nova, a familia de tratamento; póde ser vista das 7 ás 4 horas, á rua Marquez de S. Vicente n. 376. Trata-se na rua General Camara, 80, sala 3, das 11 ás 3 horas. (A 15780)

CASA

Aluga-se uma ainda nova, com dois quartos, duas salas, cozinha, boa despensa e quintal; ver e tratar na mesma. Rua Greenhalgh, 22 A, Itapirú. (A 16731)

IMPOTENCIA

seu tratamento por processo allemão. Dr. Lemos Duarte, ás 2 horas. Rua Evaristo da Veiga n. 30.
Nas segundas, quartas e sextas-feiras. (A 16657)

ESCRIPTAS

Guarda-livros habilitado, dando de si as melhores referencias, acceita escriptas avulsas e serviços á machina. — Cartas a Braga — Rua Figueira de Mello n. 383. (A 17273)

Cabellos no rosto

Destruidos radicalmente. Processo moderno, por uma operadora ingleza, diplomada, sem dôr e sem deixar cicatriz. Salão Pompadour, Rua Uruguayana n. 22, 2º andar. (elevador). (A 17279)

AUTOMOVEL

Vende-se um americano, em perfeito estado de funccionamento, completamente equipado, 4 pneumaticos novos, sobresalente, licenciado para particular. Para ver e tratar na Avenida Gomes Freire n. 143, Garage Cascata, com o sr. Manoelsinho, das 9 ás 12 horas. (A 16737)

SILVEIRA & CIA. LDA.

Rua da Alfandega, 252, sobrado. — Encarregam-se de despachos na Alfandega, adeantando dinheiro e de vendas rapidas, mercadorias, dinheiro á vista. (A 16472)

CASAS — CHACARA

Alugam-se á ladeira do Ascurra, 55 e 65 — quatro minutos do bonde. — Chaves no Cosme Velho n. 185. (A 16747)

GUARDA LIVROS POR 7$000

Quereis aprender a ser guarda-livros sem auxilio de mestre?
Não percaes tempo em escolher methodos; ide á livraria Francisco Alves, á rua do Ouvidor e pedi um exemplar da "Escripturação Mercantil", de Domingos Carreira, e vereis a forma mais clara e simples que até hoje tem apparecido no assumpto. (A 16739)

BARATA FORD

Vende-se, á rua Andrade Pertence n. 32. — (CATTETE). (A 16777)

BARATA "FORD"

Vende-se uma em perfeito estado, 1:400$000. Ver e tratar á rua Ipanema n. 22. (A 16760)

COMPANHIA BRASIL CINEMATOGRAPHICA

HOJE

EM ULTIMO DIA

Esse romance delicioso e encantador da

First National Pictures

UMA GRANDE DAMA

Programma SERRADOR

Basta lembrar aos que ainda não vieram ao ODEON que a «Grande Dama» é

NORMA TALMADGE

No PALCO — um BAILADO CLASSICO — marcado especialmente pelo grande bailarino JEAN BORLIN, com a sua troupe de fama universal.

ODEON

AMANHÃ

Em um PROGRAMMA NOVO — outra joia da

First National Pictures

Elle corria

Em busca do triumpho

Programma SERRADOR

sem perceber que tinha a seu lado uma FORTUNA ainda maior... na pessoa de uma mulher linda que o amava!

LEWIS STONE

Shirley Mason

Barbara Bedford

são os principaes artistas.

Não perca esta opportunidade de ver MULHERES BELLAS — CORPOS PERFEITOS — Venha hoje mesmo ver

CAPITOLIO

A VENUS AMERICANA

isto é, miss FAY LAMPHIER, campeã do concurso de belleza em que entraram todos os Estados Americanos!

Vemos as concurrentes desse concurso, como vemos ESTHER RALSTON, a linda heroina dessa comedia de amor e de aventuras da PARAMOUNT.

2ª. FEIRA — Tereis AILEEN PRINGLE, Edmund Lowe e Conway Tearle — 3 astros de grandeza, da Metro Goldwyn — em ALMAS OPPOSTAS — Elle, pensando em especulações, e riquezas por casamento de conveniencia — Ella, só pensando no amor, como base da felicidade... (Distribuição da PARAMOUNT)

IMPERIO

SALLY O'NEIL

já é uma das vossas adoradas, pois que merece adoração, tão linda é, e tão interessante — Venha vel-a em

CUPIDO EM FERIAS

é uma comedia da Metro Goldwyn — distribuida pela PARAMOUNT mas é uma comedia interessantissima, adoravel como a propria SALLY O'NEIL!

No PALCO — uma outra comedia interessante — **Não casar é melhor** — em que representam Arthur de Oliveira, Amelia de Oliveira e Teixeira Pinto.

2. FEIRA — ADOLPHE MENJOU e FLORENCE VIDOR — em A DUQUEZA E O GARÇON — um novo film da Metro Goldwyn — distribuido pela PARAMOUNT.

COMPANHIA BRASIL CINEMATOGRAPHICA

MARY PICKFORD

Essa deliciosa e linda MARY

que não vemos ha muito tempo!

Entretanto uma nova MARY PICKFORD — porque não o surge como a garota interessante de lindos cabellos encaracolados

mas como a MULHER SEDUCTORA radiosamente bella, fazendo-se apaixonar como tambem se apaixona.

Eis como a vemos em

ROSITA

Outra obra prima da

UNITED ARTISTS

dirigida por outro grande director de scena

ERNST LUBITSCH

e ao lado de uma trindade como

Georges Walsh, Irene Rich e Holbrook Blin

no CINEMA

GLORIA

NO PALCO — mais um PROLOGO formidavel pela sua belleza, arte e luxo

Scenarios e direcção de Luiz de Barros

-:- HOJE -:-

AMERICANO

Rua Copacabana 743. Tel. Ip. 622

HOJE: Programma colosso!

A Vida é uma Comedia

com Mae Bush, Lew Cody, Theodore Kosloff e Creighton Hale, 7 partes da Metro Goldwyn

Livre para o Amor

drama, 5 partes, com Clara Bow

Casa-te e verás

Comedia de Harold Lloyd

BRASIL

Rua Haddock Lobo 437 — Tel. Villa 2012

HOJE: Barbara La Marr, Ben Lyon, Conway Tearle e Charles De Roche em

A Mariposa Branca

8 partes da First National

Mocidade de outros tempos

com Ricardo Cortez e Betty Bronson, film Paramount

HADDOCK-LOBO

R. Haddock Lobo, 20. Tel. V. 480

HOJE: Programma estupendo!

COBRA

com Rodolpho Valentino e Nita Naldi, super-Paramount

OS BRAVOS SO' TEM UMA PALAVRA

com Harry Carey, 6 partes

TIJUCA

Rua Conde de Bomfim n. 344. Tel. V. 3655

HOJE: Um magnifico programma: O film da Fox, em 7 partes

A Flor Partida

com Jaqueline Logan e Low Tellegen

EPILOGO DE UM ROMANCE DE AMOR ...

6 partes com Forrest Stanley e Alice Mills

PARISIENSE

O cinema dos films escolhidos

Continua em pleno successo o grande concurso do

O Chale da Seducção

Senhorita, ainda não a seduziu o

Chale da Seducção?

E' facil ganhal-o... se tiver sorte.

Ao adquirir a sua entrada na bilheteria receba um cartão que lhe dará direito ao sorteio do finissimo chale offerecido pela "A Capital" onde se acha exposto

Richard Barthelmess

secundado por

Dorothy Gish
Getta Goudal
Mary Astor

Programma Matarazzo

2. FEIRA — O melhor documento ethnographico dos nossos tempos, obtido nos longiquos sertões de Matto-Grosso, mostrando os rituaes e praticas occultistas dos indios Coroados e Bororós — 2ª. FEIRA

DE SANTA CRUZ

Bellissimo film natural tirado pela gloriosa Commissão Rondon

THEATRO RIALTO

O mais original dos espectaculos até hoje visto no Brasil

HOJE

A's 8 e ás 10

TUDO PRETO

Féerie-revuette de DE CHOCOLAT em linguagem de branco ...

COMPANHIA NEGRA DE REVISTAS

HOJE — **CINE PALAIS** — HOJE

Vocês fazem mesmo questão? Pois lá vae mais um

RIN-TIN-TIN

Rin tin-tin, o predilecto das creanças, dos velhos e dos moços, vae provar que — não sendo preciso falar no cinema

Os cães são eguaes aos homens

Ora Rin-tin-tin para provar isto escolheu o seu melhor film que tem lances nunca vistos em nenhum trabalho do genial artista quer dizer... cachorro.

WARNER BROS — Programma Matarazzo

FOX apresenta HOJE tres primores:

Jornal Fox -:- Instructivo Fox -:- Comedia Fox

2ª. FEIRA — HONRARA'S TUA MÃE — FOX FILM Copia nova — 2ª. FEIRA

CINEMA THEATRO CENTRAL — Empresa Pinfildi

HOJE — Soberbo e unico Music-Hall Familiar no Brasil. Agencia em Paris. 20 numeros de attracções. Canto e baile — 32 artistas no palco 32. Artistas mundiaes vindos directamente — HOJE

Na Tela

Seena Owen, William Powell, Alyce Mills, Mary Alden em

Pertumes do passado

Programma Matarazzo

NO PALCO — Manoel Cerda — icarista

Corona, notavel musical excentrico. Um espectaculo divertido.

Olga Slava, Gea Giglio, Aro Satan, Della Valle, Lydia Rossi

Miss Brocklyn com seus papagaios amestrados

Irmãs Chrisatidas formosas bailarinas modernas

Trio Pereira

Clara Sinclair.

Fred Dick & Landon acrobatas ultra comicos

Duo Wagner — cantos e bailes

Les Bel Argay — modeladores em argila

Estrella Azucena, D'alba etc.

Segunda feira 9

ESPOSAS DOS NOSSOS DIAS

com Lenore Coffee e

John Goodrich

A 10799